

Numéro: 144

18/07/2020

6h00 pm

Surveillance de la COVID-19, Haïti, 2020

Cas confirmés de COVID-19 par Département et Commune  
du 19/03/2020 au 18/07/2020

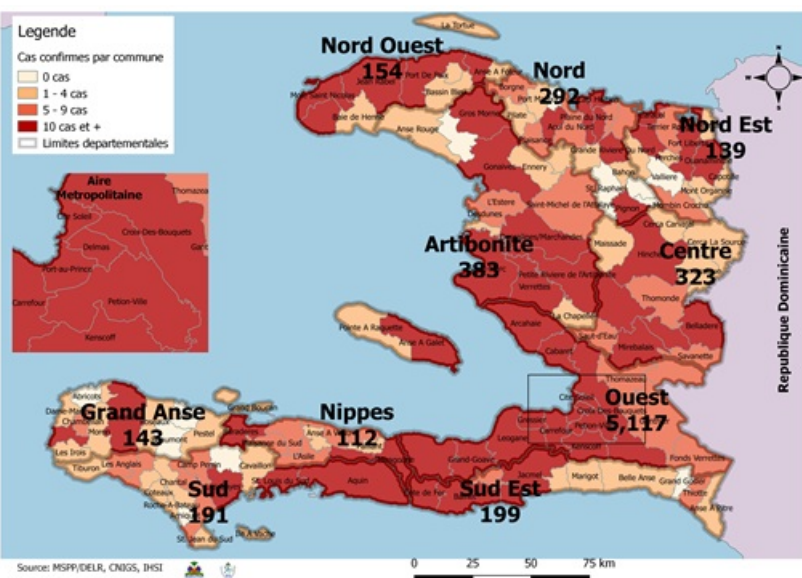

Au niveau mondial  
au 18 juillet 2020:

13,876,441 cas confirmés, dont 593,087 décès  
ont été enregistrés, soit une létalité de 4.27%

Source: OMS

En Haïti:

- 16,957 cas suspects
- 7,053 cas confirmés
- 146 décès (0 nouveau)
- 3,877 (55%) cas récupérés
- Létalité: 2.07%

- De ces 7,053 cas confirmés, 40.8% sont de  
sexe féminin et 59.2% de sexe masculin

**N-B.** Les résultats du 18 juillet 2020 sont en  
attente

Tab.1: Cas confirmés et décès de COVID-19 par département  
du 19 mars au 18 juillet 2020, Haïti

Département	Cas Cumulés	Décès Cumulés	Nouveaux décès (24h)	Taux de positivité	Taux de létalité
Ouest	5,117	58	0	44.0%	1.13%
Artibonite	383	26	0	42.9%	6.79%
Centre	323	3	0	48.4%	0.93%
Nord	292	19	0	53.0%	6.51%
Sud-Est	199	6	0	52.2%	3.02%
Sud	191	5	0	57.7%	2.62%
Nord-Ouest	154	10	0	48.1%	6.49%
Grand Anse	143	11	0	51.4%	7.69%
Nord-Est	139	5	0	23.1%	3.60%
Nippes	112	3	0	44.4%	2.68%
<b>Grand Total</b>	<b>7,053</b>	<b>146</b>	<b>0</b>	<b>44.3%</b>	<b>2.07%</b>

*N-B. Les informations contenues dans ce rapport sont actualisées de manière quotidienne. Les données et analyses peuvent être modifiées après la classification finale des cas.*

**Tab.2: Distribution des cas confirmés de COVID-19 par Commune, Haiti, 2020**

Département	Communes	Cas confirmés	Département	Communes	Cas confirmés	
<b>Artibonite</b>	Saint Marc	133	<b>Nord-Est</b>	Ouanaminthe	45	
	Verrettes	90		Caracol	30	
	Gonaives	87		Trou du Nord	23	
	Gros Morne	15		Fort Liberté	20	
	Marchand Dessalines	14		Terrier Rouge	7	
	Petite Riviere de l'Artibonite	13		Mombin Crochu	5	
	L'Estère	9		Mont Organise	2	
	Desdunes	6		Carice	2	
	Saint Michel	5		Capotille	2	
	Grande Saline	3		Ste Suzanne	1	
	Ennery	3		Perches	1	
	La chapelle	2		Ferrier	1	
	Anse Rouge	2		Total	<b>139</b>	
	Marmelade	1		<b>Nord-Ouest</b>	Port de Paix	96
	Total	<b>383</b>			Saint Louis du Nord	14
<b>Centre</b>	Mirebalais	133	Bombardopolis		13	
	Hinche	100	Mole Saint Nicolas		11	
	Boucan Carré	29	Jean Rabel		10	
	Lascahobas	21	Chansolme		4	
	Belladere	14	La Tortue		3	
	Thomonde	8	Bassin Bleu		1	
	Savanette	6	Baie de Henne	1		
	Saut-d'Eau	5	Anse-a-Foleur	1		
	Cerca la Source	3	Total	<b>154</b>		
	Maissade	2	<b>Ouest</b>	Delmas	1,255	
	Tomassique	1		Port au Prince	1,065	
	Cerca Cavajal	1		Pétion Ville	766	
	Total	<b>323</b>		Tabarre	627	
	<b>Grand Anse</b>	Jeremie		111	Croix des Bouquets	478
		Anse d'hainault		15	Carrefour	382
Chambellan		7		Petit Goave	131	
Dame Marie		3		Cité Soleil	88	
Pestel		2		Cabaret	64	
Irois		2		Léogane	63	
Roseaux		1		Kenskoff	55	
Moron		1		Gressier	36	
Bonbon		1		Archaie	34	
Total		<b>143</b>		Anse a Galet	30	
<b>Nippes</b>		Miragoane		53	Grand Goave	12
		Fond des Nègres	18	Ganthier	9	
		Baradères	10	Cornillon	8	
		Petite Riviere des Nippes	6	Thomazeau	7	
		Anse-a-Veau	6	Fonds-Verrettes	5	
	Plaisance du Sud	5	Pointe à raquette	2		
	Petit Trou de Nippes	5	Total	<b>5,117</b>		
	L'Asile	5	<b>Sud</b>	Cayes	109	
	Paillant	2		Aquin	19	
	Grand Boucan	1		Saint Louis du Sud	11	
	Arnaud	1		Les Anglais	9	
	Total	<b>112</b>		Port Salut	7	
	<b>Nord</b>	Cap Haitien		181	Torbeck	6
		Limbé		20	Chardonnières	6
		PIGNON		13	Camp-Perrin	6
Grande Riviere du Nord		13		Tiburon	4	
Milot		12		Port-à-Piment	4	
Plaine du Nord		10		St Jean du Sud	2	
BORGNE		9		Ile-a-Vache	2	
Limonade		8		Coteaux	2	
Quartier Morin		7		Chantal	2	
Plaisance du Nord		7		Roche à Bateau	1	
Acul du Nord		5	Cavaillon	1		
Dondon		3	Total	<b>191</b>		
Port Margot		2	<b>Sud-Est</b>	Jacmel	152	
Pilate		1		Cote de Fer	13	
Bahon		1		Bainet	11	
Total	<b>292</b>	La Vallée de Jacmel		7		
		Thiotte		5		
		Marigot		4		
		Belle Anse		3		
		Cayes-Jacmel		2		
		Anse a Pitre		2		
		Total		<b>199</b>		

*N-B. Les informations contenues dans ce rapport sont actualisées de manière quotidienne. Les données et analyses peuvent être modifiées après la classification finale des cas.*

Graphique.1 Evolution quotidienne des cas confirmés de COVID-19 au 17 juillet 2020, Haiti

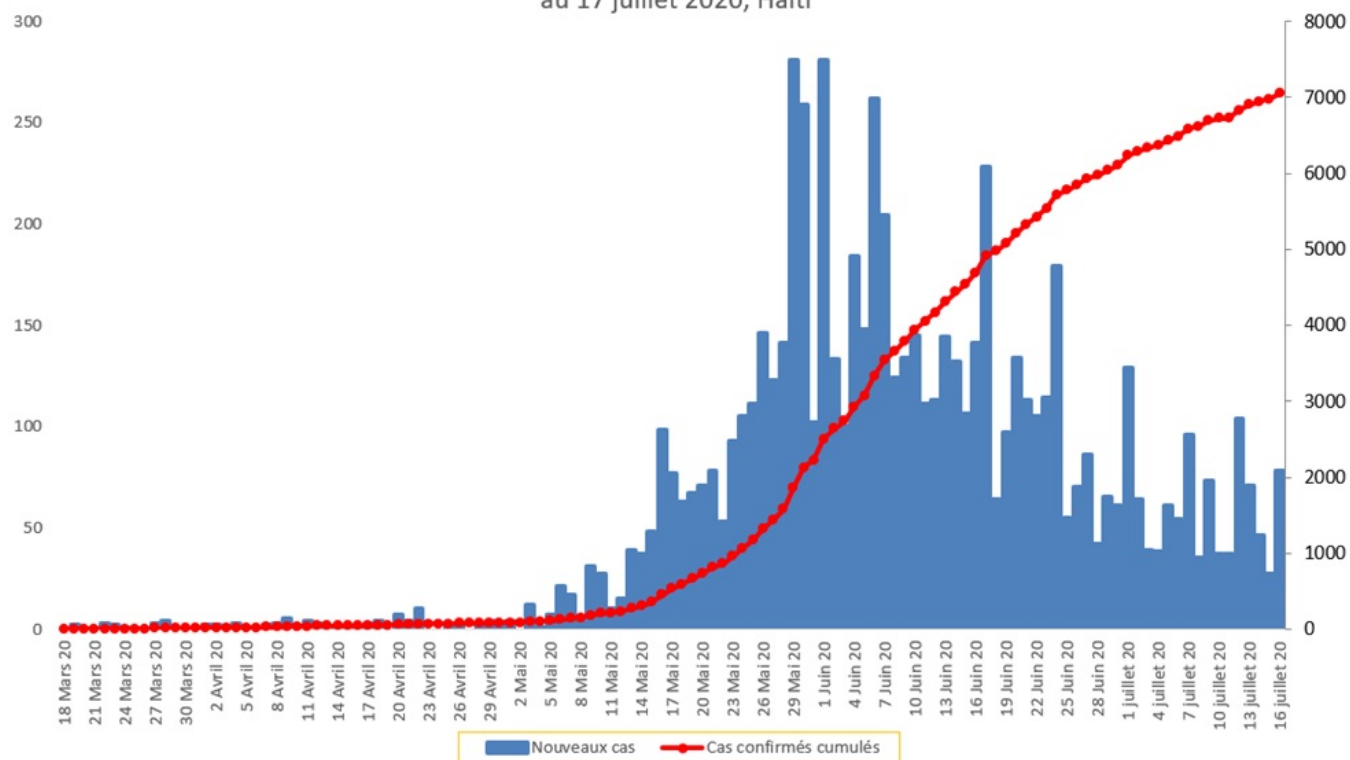

Tab.3: Distribution des cas et décès de COVID-19 par groupe d'age au 18 juillet 2020, Haiti

Age Groupe	Cas Confirmés	Décès Cumulés	Taux de létalité
0-9 ans	196	5	2.55%
10-19 ans	225	2	0.89%
20-29 ans	1,324	8	0.60%
30-39 ans	2,112	10	0.47%
40-49 ans	1,305	20	1.53%
50-59 ans	856	31	3.62%
60-69 ans	631	24	3.80%
70 ans et +	404	46	11.39%
<b>Grand Total</b>	<b>7,053</b>	<b>146</b>	<b>2.07%</b>

Graphique 2: Distribution des cas confirmés par groupe d'age et sexe au 18 juillet 2020, Haiti

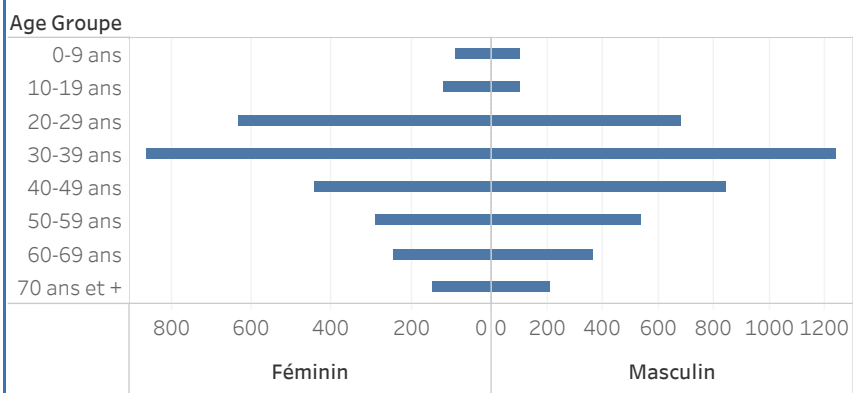

Graphique 3: Distribution des décès par groupe d'age et sexe au 18 juillet 2020, Haiti

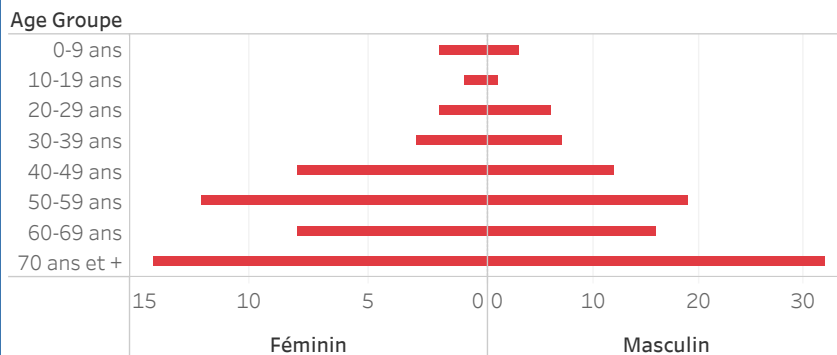

Graphique.4: Cas de COVID-19 par Semaine Epidémiologique, Haiti, 2020

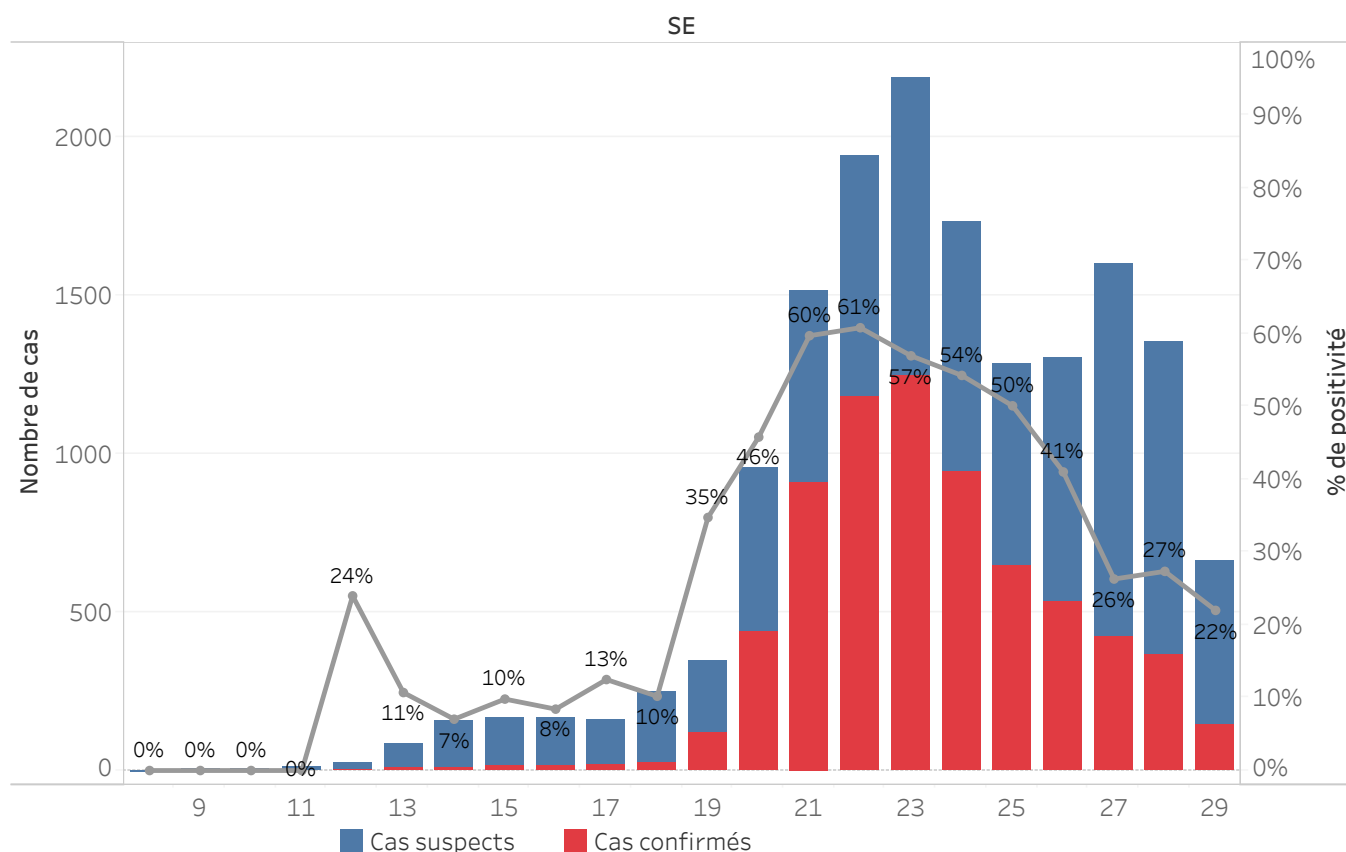

**Bilan des activités de la surveillance épidémiologique**

Activités de surveillance	Période
	<b>31 janv au 17 Juillet 2020</b>
Nombre de voyageurs dépistés dans les aéroports ( Toussaint L. et Cap-Haitien)	103,167
Nombre de voyageurs enregistrés après triage dans les Aéroports ( Toussaint L. et Cap-Haitien)	21,218
Nombre de voyageurs enregistrés après triage à la frontière de Malpasse, Ouanaminthe, Anse à Pitre et Belladeres	76,718
Nombre de voyageurs dépistés dans les ports	66,184
Nombre de personnes placées en quarantaine institutionnelle	188
Nombre de personnes placées en quarantaine domiciliaire	6,486
Nombre de personnes placées en isolement	3,030
Nombre d'appels reçus de la population	49,661
Autres Activités	Période
	<b>31 janv au 18 juillet 2020</b>
Nombre d'alertes recues	17,734
Nombre de cas suspects de COVID-19 notifiés	16,957
Nombre de cas suspects de COVID-19 investigués	16,957
Nombre de cas suspects testés	15,910
Nombre de cas positifs de COVID-19	7,053
Nombre de cas récupérés	3,877
Nombre de décès dus au COVID-19	146

Source: MSPP/DFI R

Graphique 5: Cas de COVID-19 par Département par SE, 2020

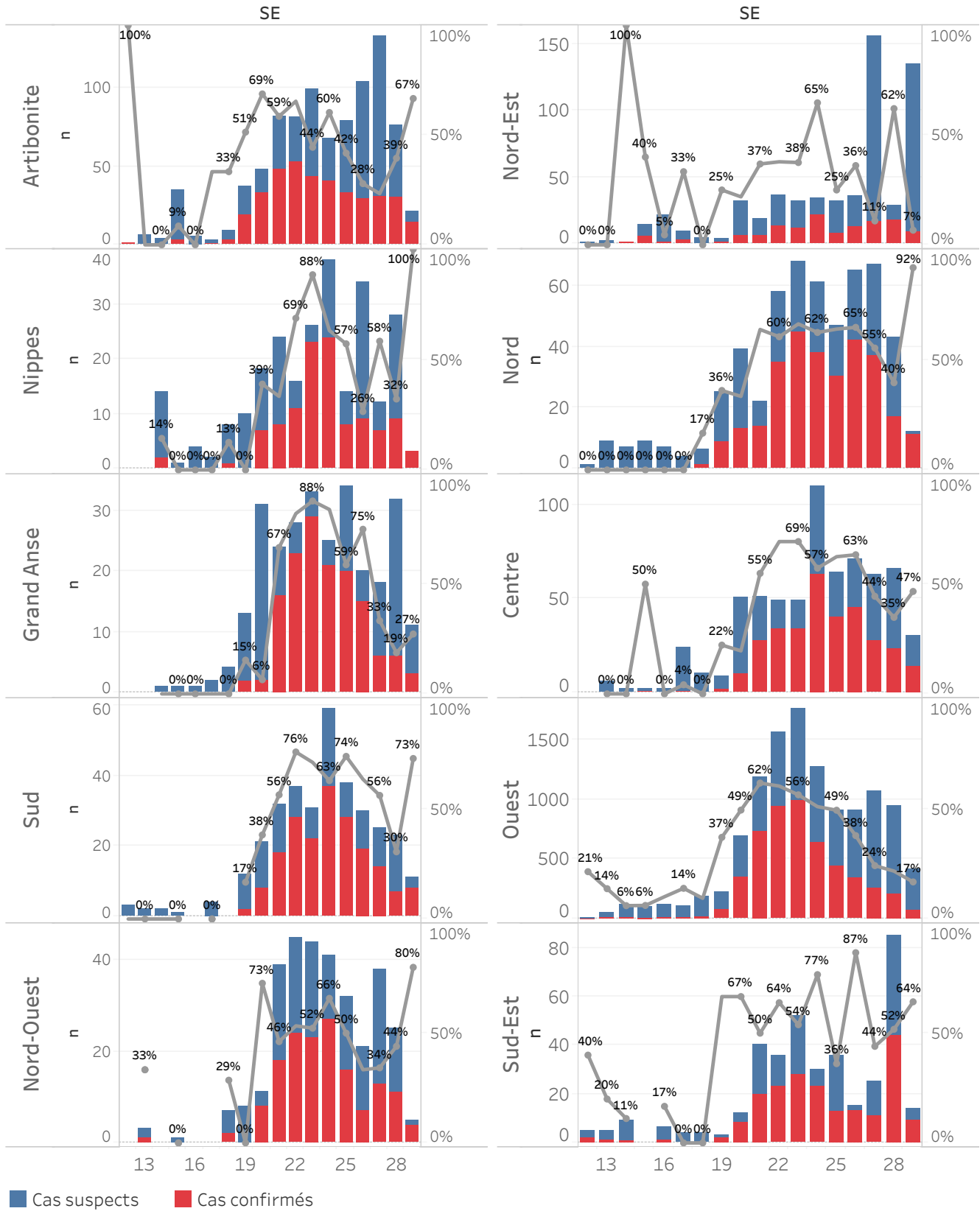

## DEFINITIONS

### **Cas suspect de COVID-19**

Toute personne présentant une fièvre supérieure ou égale à 38 degrés Celsius, ou un antécédent récent de fièvre (dans les 14 derniers jours), accompagnée ou pas de toux avec ou sans difficultés respiratoires, de courbatures, de céphalée inexpliquée.

Ou

Toute personne présentant une altération subite du goût (dysguesie ou agueusie) ou de l'odorat (hyposmie ou anosmie) sans rhinite associée.

Ou

Toute personne chez qui un clinicien (Médecin ou infirmière) suspecte la COVID-19.

**Chez les enfants** : Tous les signes ci-haut cités et/ou altération de l'état général, diarrhée ou fièvre isolée surtout chez l'enfant de moins de 3 mois.

### **Cas confirmé de COVID-19**

Tout cas suspect de COVID-19 pour lequel un test détecte la présence d'acides nucléiques du SRAS-CoV-2) indépendamment des signes et symptômes.

**NB** : Tout Cas confirmé de COVID-19 doit être placé en isolement soit institutionnel ou domiciliaire. Le guide relatif à l'isolement est disponible dans le protocole de prise en charge du MSPP.

### **Cas récupéré ou déclaré rétabli de COVID-19**

Un cas de COVID-19 est déclaré « récupéré » ou « rétabli » dans les situations suivantes :

1. Personnes symptomatiques (malades) testées positives : au moins 10 jours depuis la disparition des signes de maladie avec ou sans un nouveau test négatif (reprise du test si possible).

Ou

2. Personnes asymptomatiques (non malades) testées positives : 10 jours sans apparition de signe de maladie avec ou sans un nouveau test négatif (reprise du test si possible).

### **Décès du à la COVID-19**

Décès survenant chez un cas confirmé (par test ou par lien épidémiologique) ou par confirmation post mortem en l'absence de toute autre cause évidente de décès sans lien avec la maladie COVID-19.