

Numéro: 267

18/11/2020

6h00 pm

Surveillance de la COVID-19, Haïti, 2020

Cas confirmés de COVID-19 par Département et Commune
du 19/03/2020 au 18/11/2020

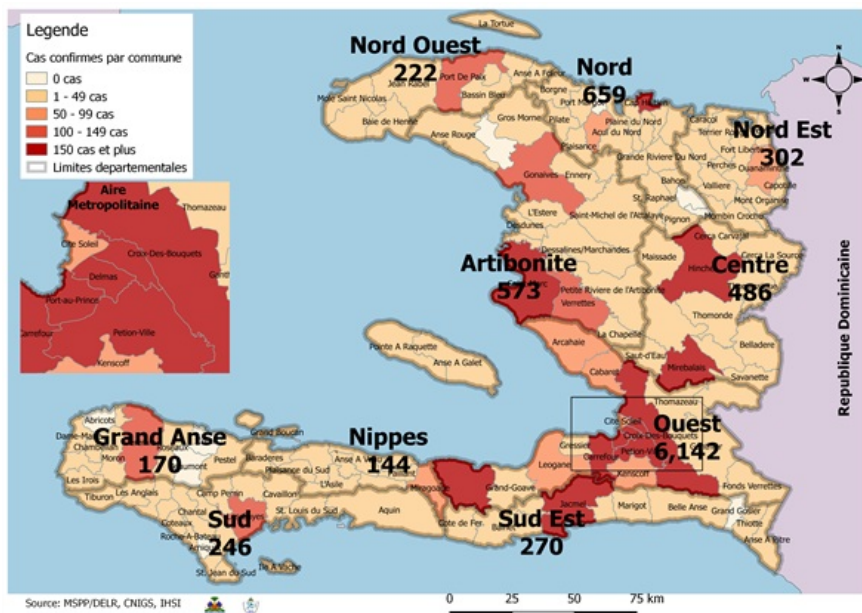

Au niveau mondial
au 18 novembre 2020:

55,928,327 cas confirmés, dont **1,344,003**
décès ont été enregistrés, soit une létalité
de 2.4%

Source: OMS

En Haïti:

- **34,925** cas suspects (**67** nouveaux)
- **9,214** cas confirmés (**3** nouveaux)
- **232** décès (**0** nouveau)
- **7,854 (85.2%)** cas récupérés
Létalité: 2.52%

- De ces **9,214** cas confirmés, **42.1%** sont
de sexe féminin et **57.9%** de sexe
masculin

Tab.1: Cas confirmés et décès de COVID-19 par département
du 19 mars au 18 novembre 2020, Haïti

Département	Cas Cumulés.	Nouveaux cas (24h)	Décès Cumulés	Nouveaux décès (24h)	Taux de positivité	Taux de létalité
Ouest	6,142	3	98	0	25.4%	1.60%
Nord	659	0	33	0	30.5%	5.01%
Artibonite	573	0	38	0	27.7%	6.63%
Centre	486	0	12	0	34.7%	2.47%
Nord-Est	302	0	6	0	19.8%	1.99%
Sud-Est	270	0	9	0	32.7%	3.33%
Sud	246	0	6	0	33.5%	2.44%
Nord-Ouest	222	0	12	0	31.8%	5.41%
Grand Anse	170	0	13	0	27.6%	7.65%
Nippes	144	0	5	0	22.9%	3.47%
Grand Total	9,214	3	232	0	26.4%	2.52%

N-B. Les informations contenues dans ce rapport sont actualisées de manière quotidienne. Les données et analyses peuvent être modifiées après la classification finale des cas.

Tab.2: Distribution des cas confirmés de COVID-19 par Commune, Haiti, 2020

Département	Communes	Cas confirmés	Département	Communes	Cas confirmés	
Artibonite	Saint Marc	189	Nord-Est	Ouanaminthe	98	
	Verrettes	140		Caracol	48	
	Gonaives	126		Fort Liberté	43	
	Gros Morne	23		Trou du Nord	39	
	Petite Riviere de l'Artibonite	21		Mombin Crochu	21	
	Marchand Dessalines	18		Terrier Rouge	16	
	Saint Michel	17		Mont Organisé	11	
	L'Estère	13		Perches	6	
	Desdunes	7		Sainte Suzanne	5	
	Marmelade	6		Ferrier	5	
	Ennery	6		Carice	5	
	Grande Saline	3		Capotille	4	
	La chapelle	2		Vallières	1	
	Anse Rouge	2		Total	302	
Centre	Total	573	Nord-Ouest	Port de Paix	128	
	Hinche	178		Saint Louis du Nord	28	
	Mirebalais	163		Bombardopolis	17	
	Lascahobas	33		Jean Rabel	15	
	Boucan Carré	33		Mole Saint Nicolas	12	
	Belladere	23		La Tortue	7	
	Thomonde	16		Bassin Bleu	7	
	Savanette	13		Chansolme	4	
	Saut-d'Eau	7		Baie de Henne	2	
	Cerca la Source	6		Anse-a-Foleur	2	
	Maissade	5		Total	222	
	Cerca Cavajal	5		Ouest	Delmas	1,482
	Thomassique	4			Port au Prince	1,181
	Total	486			Pétion Ville	976
Grand Anse	Jeremie	137	Tabarre		718	
	Anse d'hainault	16	Croix des Bouquets		627	
	Chambellan	7	Carrefour		459	
	Dame Marie	3	Petit Goave		155	
	Pestel	2	Cité Soleil		98	
	Irois	2	Léogane		84	
	Roseaux	1	Cabaret		83	
	Moron	1	Kenskoff		62	
	Bonbon	1	Arcahaie		57	
	Total	170	Gressier		49	
Nippes	Miragoane	66	Anse a Galet		40	
	Fond des Nègres	20	Cornillon	17		
	Baradères	13	Grand Goave	16		
	Plaisance du Sud	10	Ganthier	15		
	L'Asile	8	Thomazeau	10		
	Petit Trou de Nippes	7	Fonds-Verrettes	10		
	Anse-a-Veau	7	Pointe à Raquette	3		
	Petite Riviere des Nippes	6	Total	6,142		
	Paillant	4	Sud	Cayes	134	
	Arnaud	2		Aquin	27	
Grand Boucan	1	Saint Louis du Sud		12		
Total	144	Torbeck		10		
Nord	Cap Haitien	386		Les Anglais	10	
	Limbé	53		Port-à-Piment	9	
	Milot	27		Port Salut	9	
	Milot	27		Camp-Perrin	7	
	Pignon	24		Tiburon	6	
	Plaine du Nord	22		Chardonnières	6	
	Plaisance du Nord	21		Coteaux	5	
	Borgne	20		Cavillon	3	
	Port Margot	19		St Jean du Sud	2	
	Grande Riviere du Nord	18		Ile-a-Vache	2	
	Pilate	17	Chantal	2		
	Quartier Morin	15	Roche à Bateau	1		
	Limonade	12	Maniche	1		
	Acul du Nord	12	Total	246		
	Dondon	6	Sud-Est	Jacmel	202	
	Saint Raphael	4		Bainet	16	
	Bahon	3		Cote de Fer	13	
	Total	659		Thiotte	10	
				Anse a Pitres	9	
		Marigot		7		
		La Vallée de Jacmel		7		
		Belle Anse		4		
		Cayes-Jacmel		2		
		Total		270		

N-B. Les informations contenues dans ce rapport sont actualisées de manière quotidienne. Les données et analyses peuvent être modifiées après la classification finale des cas.

Graphique.1 Evolution quotidienne des cas confirmés de COVID-19 au 18 novembre 2020, Haiti

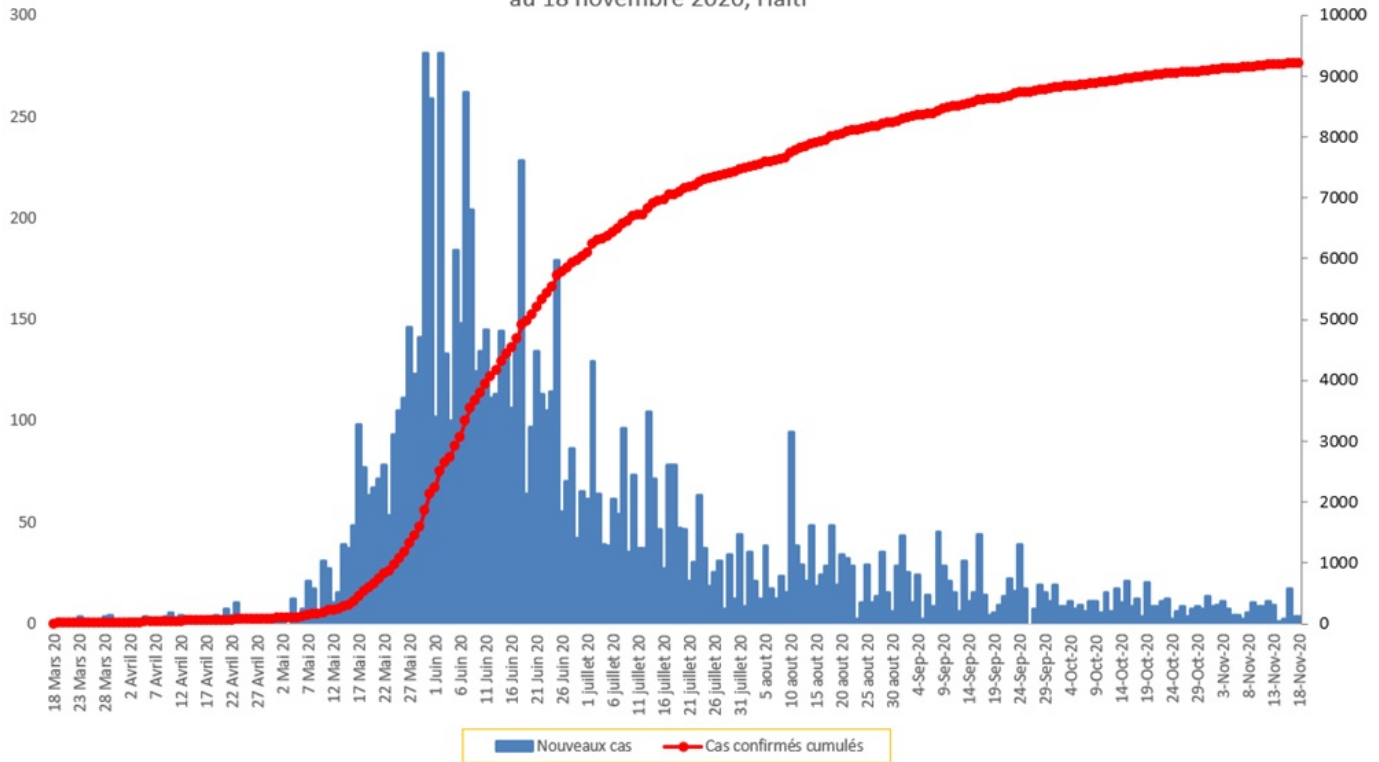

Tab.3: Distribution des cas et décès de COVID-19 par groupe d'age au 18 novembre 2020, Haiti

Age Groupe	Cas Confirmés	Décès Cumulés	Taux de létalité
0-9 ans	249	8	3.21%
10-19 ans	364	4	1.10%
20-29 ans	1,866	14	0.75%
30-39 ans	2,679	16	0.60%
40-49 ans	1,658	28	1.69%
50-59 ans	1,061	43	4.05%
60-69 ans	738	46	6.23%
70-79 ans	417	43	10.31%
80 ans et +	182	30	16.48%
Grand Total	9,214	232	2.52%

Graphique 2: Distribution des cas confirmés par groupe d'age et sexe au 18 novembre 2020, Haiti

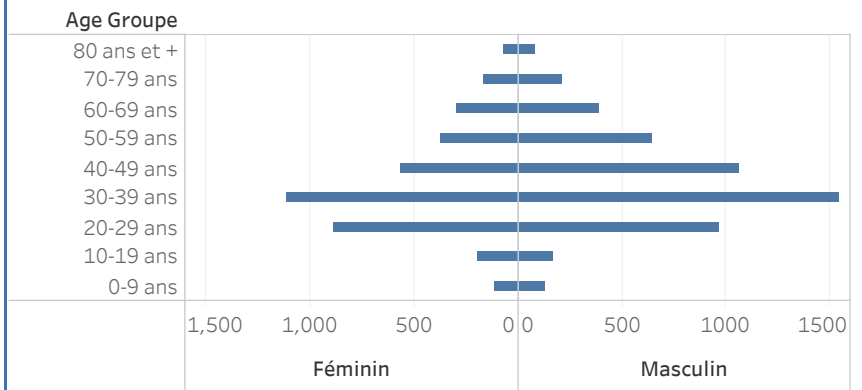

Graphique 3: Distribution des décès par groupe d'age et sexe au 18 novembre 2020, Haiti

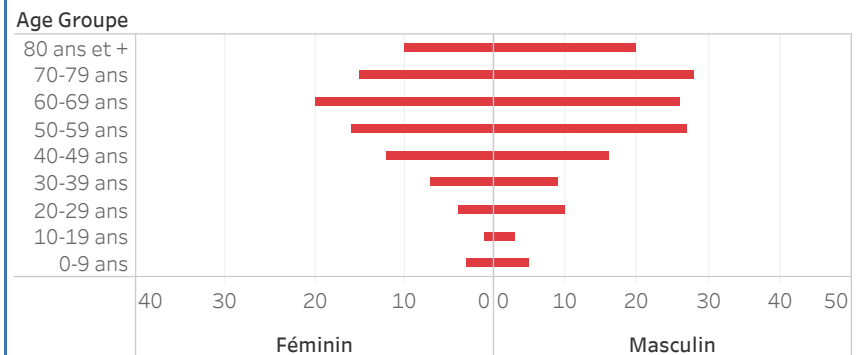

Graphique.4: Cas de COVID-19 par Semaine Epidémiologique, Haiti, 2020

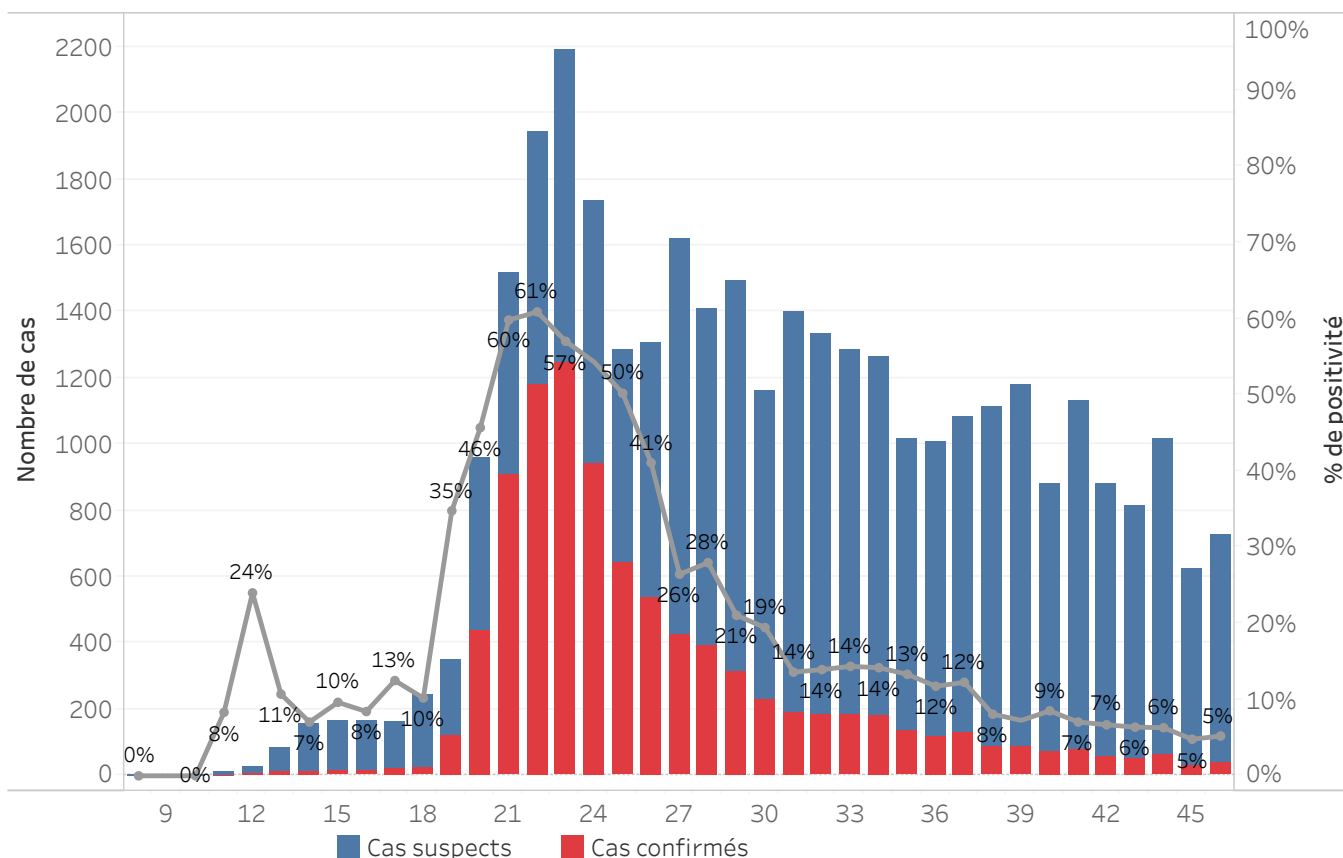

Bilan des activités de la surveillance épidémiologique	
Activités de surveillance	Période
	31 janv au 17 nov 2020
Nombre de voyageurs dépistés dans les aéroports (Toussaint L. et Cap-Haitien)	227,349
Nombre de voyageurs enregistrés après triage dans les Aéroports (Toussaint L. et Cap-Haitien)	145,362
Nombre de voyageurs enregistrés après triage à la frontière de Malpasse, Ouanaminthe, Anse à Pitre et Belladeres	121,856
Nombre de voyageurs dépistés dans les ports	66,226
Nombre de personnes placées en quarantaine institutionnelle	66
Nombre de personnes placées en quarantaine domiciliaire	533
Nombre de personnes placées en isolement	1,128
Nombre d'appels reçus de la population	50,111
Autres Activités	Période
	31 janv au 18 nov 2020
Nombre d'alertes recues	35,070
Nombre de cas suspects de COVID-19 notifiés	34,925
Nombre de cas suspects de COVID-19 investigués	34,925
Nombre de cas suspects testés	34,886
Nombre de cas positifs de COVID-19	9,214
Nombre de cas récupérés	7,854
Nombre de décès dus au COVID-19	232

Source: MSPP/DFI R

Graphique 5: Cas de COVID-19 par Département par SE, 2020

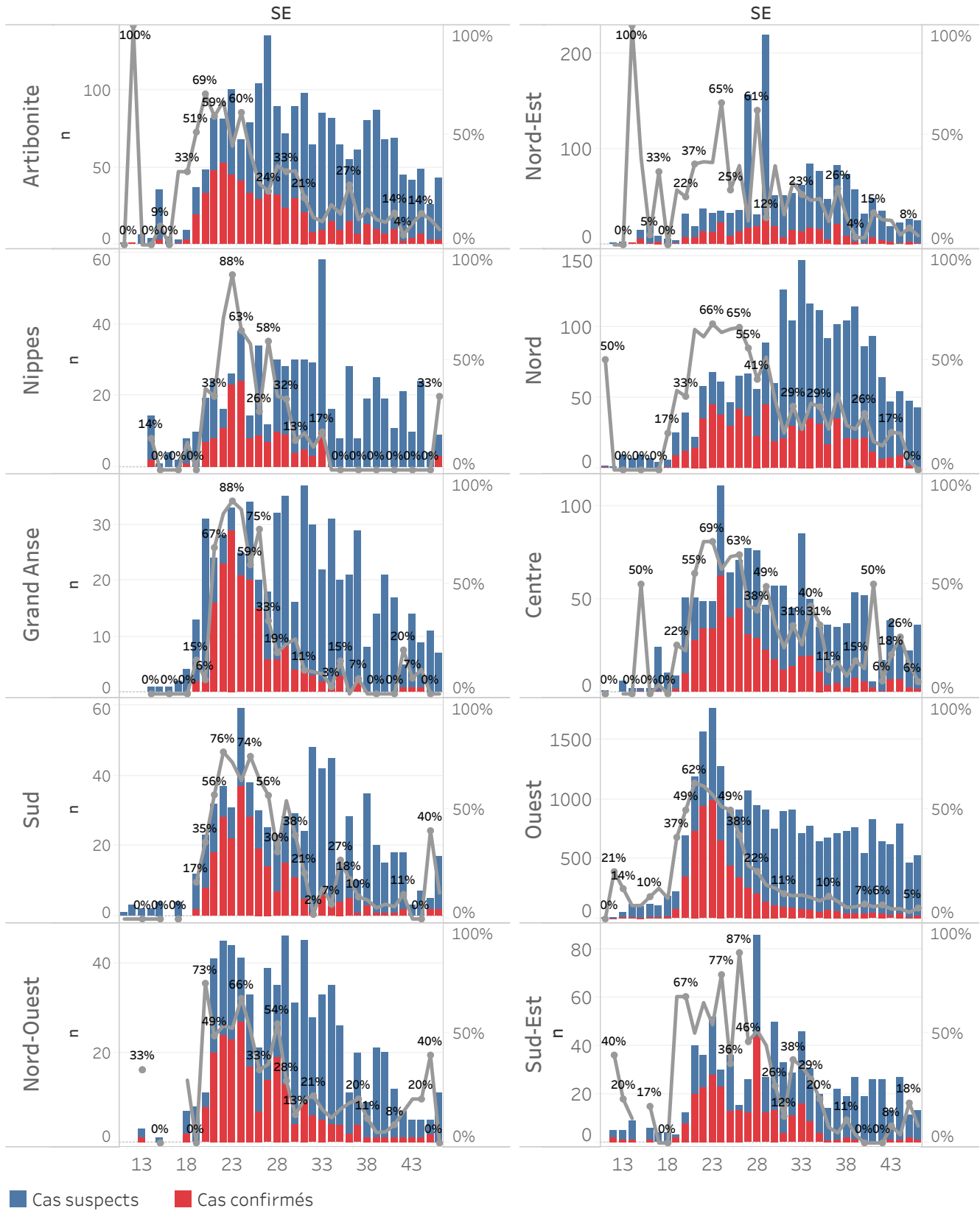

DEFINITIONS

Cas suspect de COVID-19

Toute personne présentant une fièvre supérieure ou égale à 38 degrés Celsius, ou un antécédent récent de fièvre (dans les 14 derniers jours), accompagnée ou pas de toux avec ou sans difficultés respiratoires, de courbatures, de céphalée inexpliquée.

Ou

Toute personne présentant une altération subite du goût (dysguesie ou agueusie) ou de l'odorat (hyposmie ou anosmie) sans rhinite associée.

Ou

Toute personne chez qui un clinicien (Médecin ou infirmière) suspecte la COVID-19.

Chez les enfants : Tous les signes ci-haut cités et/ou altération de l'état général, diarrhée ou fièvre isolée surtout chez l'enfant de moins de 3 mois.

Cas confirmé de COVID-19

Tout cas suspect de COVID-19 pour lequel un test détecte la présence d'acides nucléiques du SRAS-CoV-2) indépendamment des signes et symptômes.

NB : Tout Cas confirmé de COVID-19 doit être placé en isolement soit institutionnel ou domiciliaire. Le guide relatif à l'isolement est disponible dans le protocole de prise en charge du MSPP.

Cas récupéré ou déclaré rétabli de COVID-19

Un cas de COVID-19 est déclaré « récupéré » ou « rétabli » dans les situations suivantes :

1. Personnes symptomatiques (malades) testées positives : au moins 10 jours depuis la disparition des signes de maladie avec ou sans un nouveau test négatif (reprise du test si possible).

Ou

2. Personnes asymptomatiques (non malades) testées positives : 10 jours sans apparition de signe de maladie avec ou sans un nouveau test négatif (reprise du test si possible).

Décès du à la COVID-19

Décès survenant chez un cas confirmé (par test ou par lien épidémiologique) ou par confirmation post mortem en l'absence de toute autre cause évidente de décès sans lien avec la maladie COVID-19.