

Numéro: 269

19/11/2020

6h00 pm

Surveillance de la COVID-19, Haïti, 2020

Cas confirmés de COVID-19 par Département et Commune  
du 19/03/2020 au 19/11/2020

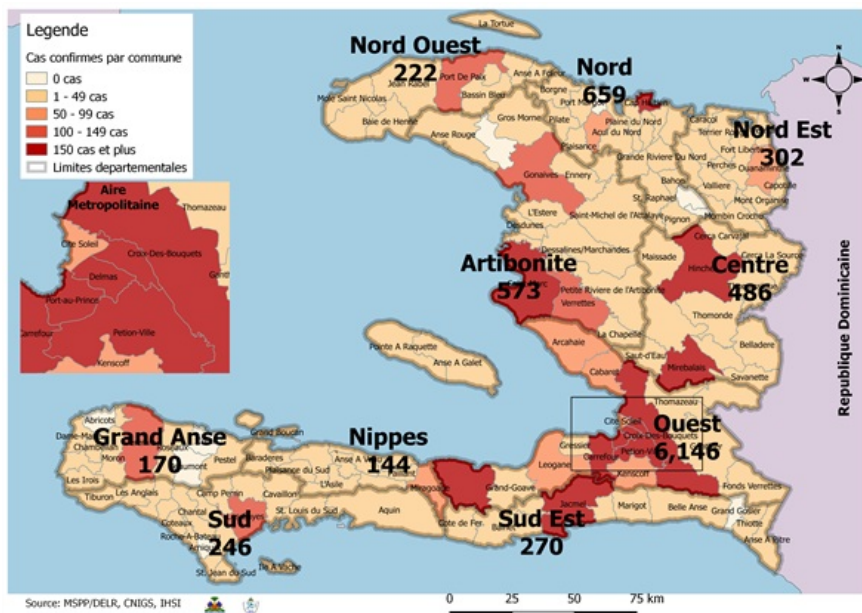

Au niveau mondial  
au 19 novembre 2020:

**56,623,643 cas confirmés, dont 1,355,963 décès** ont été enregistrés, soit une létalité de 2.4%

Source: OMS

En Haïti:

- **35,048 cas suspects (123 nouveaux)**  
- **9,218 cas confirmés (4 nouveaux)**  
- **232 décès (0 nouveau)**  
- **7,886 (85.5%) cas récupérés**  
**Létalité: 2.52%**

- De ces **9,218 cas confirmés, 42.1%** sont de sexe féminin et **57.9%** de sexe masculin

Tab.1: Cas confirmés et décès de COVID-19 par département  
du 19 mars au 19 novembre 2020, Haïti

Département	Cas Cumulés.	Nouveaux cas (24h)	Décès Cumulés	Nouveaux décès (24h)	Taux de positivité	Taux de létalité
Ouest	6,146	4	98	0	25.3%	1.59%
Nord	659	0	33	0	30.4%	5.01%
Artibonite	573	0	38	0	27.6%	6.63%
Centre	486	0	12	0	34.6%	2.47%
Nord-Est	302	0	6	0	19.7%	1.99%
Sud-Est	270	0	9	0	32.2%	3.33%
Sud	246	0	6	0	33.4%	2.44%
Nord-Ouest	222	0	12	0	31.6%	5.41%
Grand Anse	170	0	13	0	27.6%	7.65%
Nippes	144	0	5	0	22.9%	3.47%
<b>Grand Total</b>	<b>9,218</b>	<b>4</b>	<b>232</b>	<b>0</b>	<b>26.3%</b>	<b>2.52%</b>

*N-B. Les informations contenues dans ce rapport sont actualisées de manière quotidienne. Les données et analyses peuvent être modifiées après la classification finale des cas.*

**Tab.2: Distribution des cas confirmés de COVID-19 par Commune, Haiti, 2020**

Département	Communes	Cas confirmés	Département	Communes	Cas confirmés
<b>Artibonite</b>	Saint Marc	189	<b>Nord-Est</b>	Ouanaminthe	98
	Verrettes	140		Caracol	48
	Gonaives	126		Fort Liberté	43
	Gros Morne	23		Trou du Nord	39
	Petite Riviere de l'Artibonite	21		Mombin Crochu	21
	Marchand Dessalines	18		Terrier Rouge	16
	Saint Michel	17		Mont Organisé	11
	L'Estère	13		Perches	6
	Desdunes	7		Sainte Suzanne	5
	Marmelade	6		Ferrier	5
	Ennery	6		Carice	5
	Grande Saline	3		Capotille	4
	La chapelle	2		Vallières	1
	Anse Rouge	2		Total	<b>302</b>
	<b>Total</b>	<b>573</b>		<b>Nord-Ouest</b>	Port de Paix
<b>Centre</b>	Hinche	178	Saint Louis du Nord		28
	Mirebalais	163	Bombardopolis		17
	Lascahobas	33	Jean Rabel		15
	Boucan Carré	33	Mole Saint Nicolas		12
	Belladere	23	La Tortue		7
	Thomonde	16	Bassin Bleu		7
	Savanette	13	Chansolme		4
	Saut-d'Eau	7	Baie de Henne		2
	Cerca la Source	6	Anse-a-Foleur		2
	Maissade	5	Total	<b>222</b>	
	Cerca Cavajal	5	<b>Ouest</b>	Delmas	1,483
	Thomassique	4		Port au Prince	1,181
	<b>Total</b>	<b>486</b>		Pétion Ville	976
	<b>Grand Anse</b>	Jeremie		137	Tabarre
Anse d'hainault		16		Croix des Bouquets	627
Chambellan		7		Carrefour	461
Dame Marie		3		Petit Goave	155
Pestel		2		Cité Soleil	98
Irois		2		Léogane	84
Roseaux		1		Cabaret	83
Moron		1		Kenskoff	63
Bonbon		1		Archaie	57
<b>Total</b>		<b>170</b>		Gressier	49
<b>Nippes</b>	Miragoane	66		Anse a Galet	40
	Fond des Nègres	20		Cornillon	17
	Baradères	13	Grand Goave	16	
	Plaisance du Sud	10	Ganthier	15	
	L'Asile	8	Thomazeau	10	
	Petit Trou de Nippes	7	Fonds-Verrettes	10	
	Anse-a-Veau	7	Pointe à Raquette	3	
	Petite Riviere des Nippes	6	Total	<b>6,146</b>	
	Paillant	4	<b>Sud</b>	Cayes	134
	Arnaud	2		Aquin	27
	Grand Boucan	1		Saint Louis du Sud	12
<b>Total</b>	<b>144</b>	Torbeck		10	
<b>Nord</b>	Cap Haitien	386		Les Anglais	10
	Limbé	53		Port-à-Piment	9
	Milot	27		Port Salut	9
	Milot	27		Camp-Perrin	7
	Pignon	24		Tiburon	6
	Plaine du Nord	22		Chardonnières	6
	Plaisance du Nord	21		Coteaux	5
	Borgne	20	Cavillon	3	
	Port Margot	19	St Jean du Sud	2	
	Grande Riviere du Nord	18	Ile-a-Vache	2	
	Pilate	17	Chantal	2	
	Quartier Morin	15	Roche à Bateau	1	
	Limonade	12	Maniche	1	
	Acul du Nord	12	Total	<b>246</b>	
	Dondon	6	<b>Sud-Est</b>	Jacmel	202
	Saint Raphael	4		Bainet	16
	Bahon	3		Cote de Fer	13
	<b>Total</b>	<b>659</b>		Thiotte	10
				Anse a Pitres	9
				Marigot	7
		La Vallée de Jacmel		7	
		Belle Anse		4	
		Cayes-Jacmel		2	
		Total		<b>270</b>	

*N-B. Les informations contenues dans ce rapport sont actualisées de manière quotidienne. Les données et analyses peuvent être modifiées après la classification finale des cas.*

Graphique.1 Evolution quotidienne des cas confirmés de COVID-19 au 19 novembre 2020, Haiti

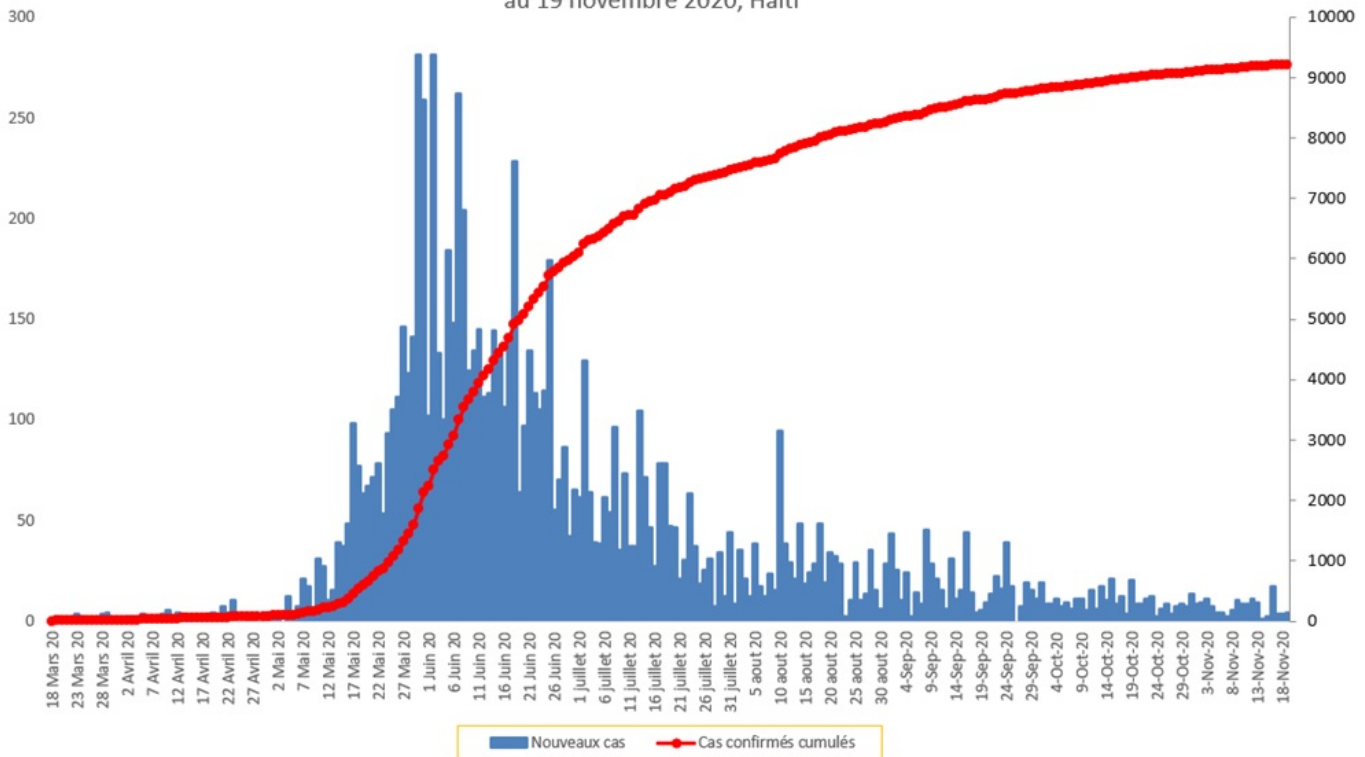

Tab.3: Distribution des cas et décès de COVID-19 par groupe d'age au 19 novembre 2020, Haiti

Age Groupe	Cas Confirmés	Décès Cumulés	Taux de létalité
0-9 ans	249	8	3.21%
10-19 ans	364	4	1.10%
20-29 ans	1,867	14	0.75%
30-39 ans	2,680	16	0.60%
40-49 ans	1,658	28	1.69%
50-59 ans	1,061	43	4.05%
60-69 ans	738	46	6.23%
70-79 ans	418	43	10.29%
80 ans et +	183	30	16.39%
<b>Grand Total</b>	<b>9,218</b>	<b>232</b>	<b>2.52%</b>

Graphique 2: Distribution des cas confirmés par groupe d'age et sexe au 19 novembre 2020, Haiti

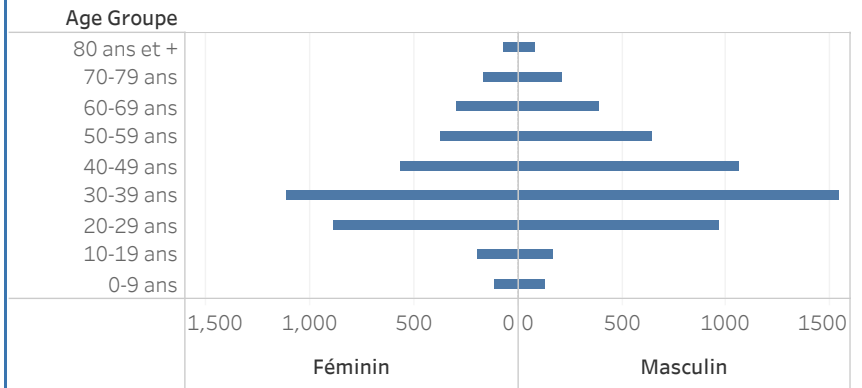

Graphique 3: Distribution des décès par groupe d'age et sexe au 19 novembre 2020, Haiti

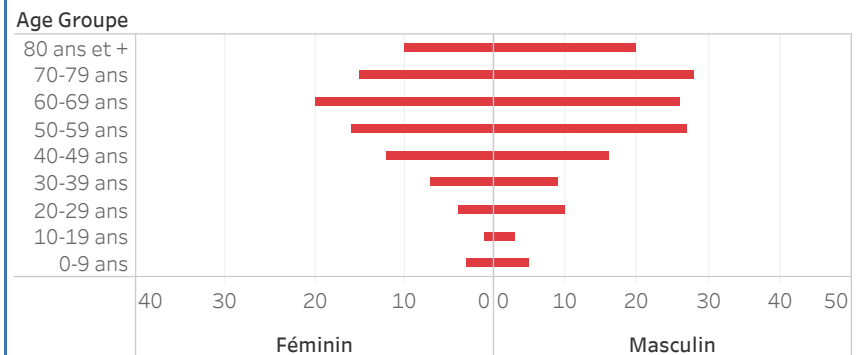

**Graphique.4: Cas de COVID-19 par Semaine Epidémiologique, Haiti, 2020**

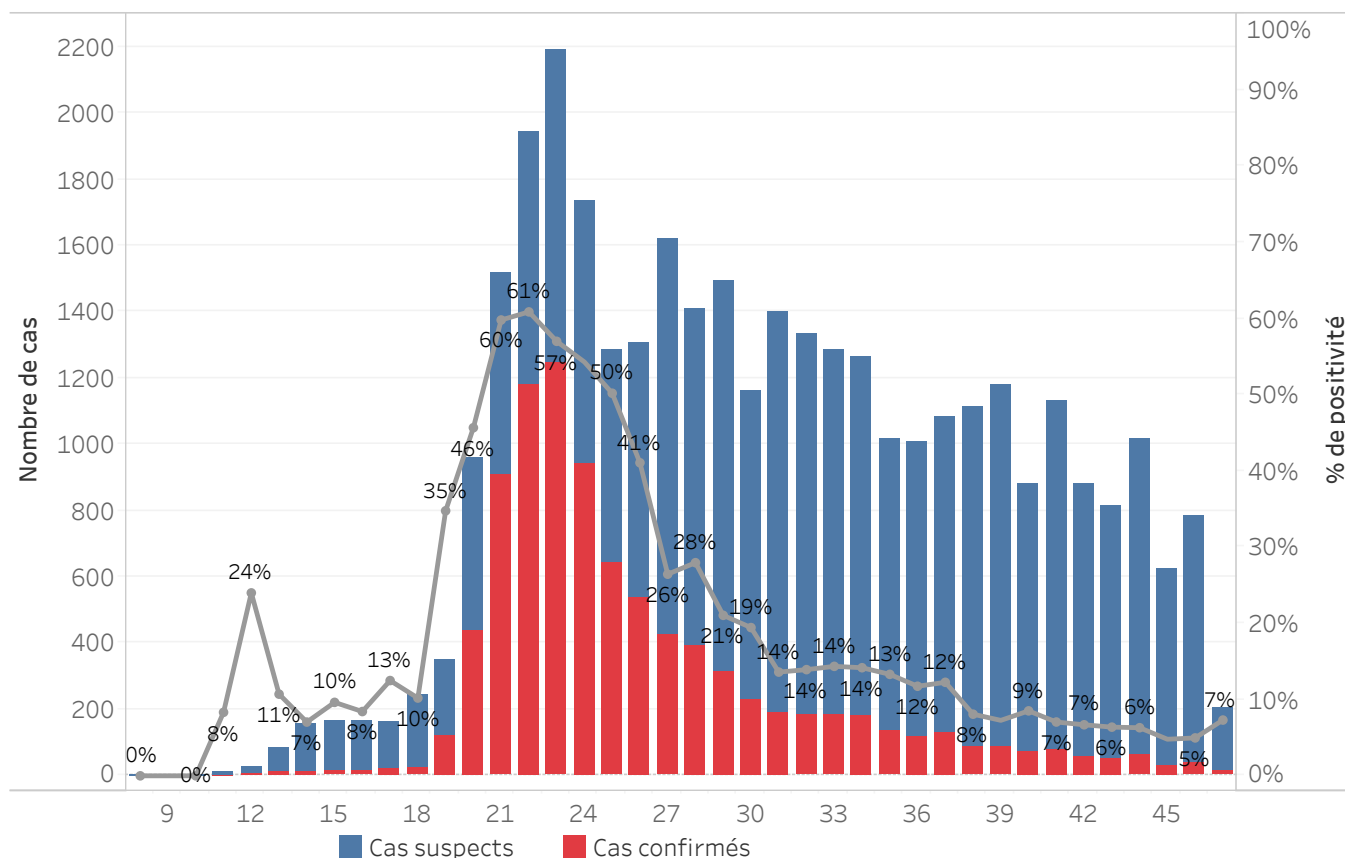

<b>Bilan des activités de la surveillance épidémiologique</b>	
<b>Activités de surveillance</b>	<b>Période</b>
	<b>31 janv au 18 nov 2020</b>
Nombre de voyageurs dépistés dans les aéroports ( Toussaint L. et Cap-Haitien)	228,494
Nombre de voyageurs enregistrés après triage dans les Aéroports ( Toussaint L. et Cap-Haitien)	146,507
Nombre de voyageurs enregistrés après triage à la frontière de Malpasse, Ouanaminthe, Anse à Pitre et Belladeres	122,103
Nombre de voyageurs dépistés dans les ports	66,226
Nombre de personnes placées en quarantaine institutionnelle	56
Nombre de personnes placées en quarantaine domiciliaire	386
Nombre de personnes placées en isolement	1,100
Nombre d'appels reçus de la population	50,111
<b>Autres Activités</b>	<b>Période</b>
	<b>31 janv au 19 nov 2020</b>
Nombre d'alertes reçues	35,193
Nombre de cas suspects de COVID-19 notifiés	35,048
Nombre de cas suspects de COVID-19 investigués	35,048
Nombre de cas suspects testés	35,034
Nombre de cas positifs de COVID-19	9,218
Nombre de cas récupérés	7,886
Nombre de décès dus au COVID-19	232

Source: MSPP/DFI R

Graphique 5: Cas de COVID-19 par Département par SE, 2020

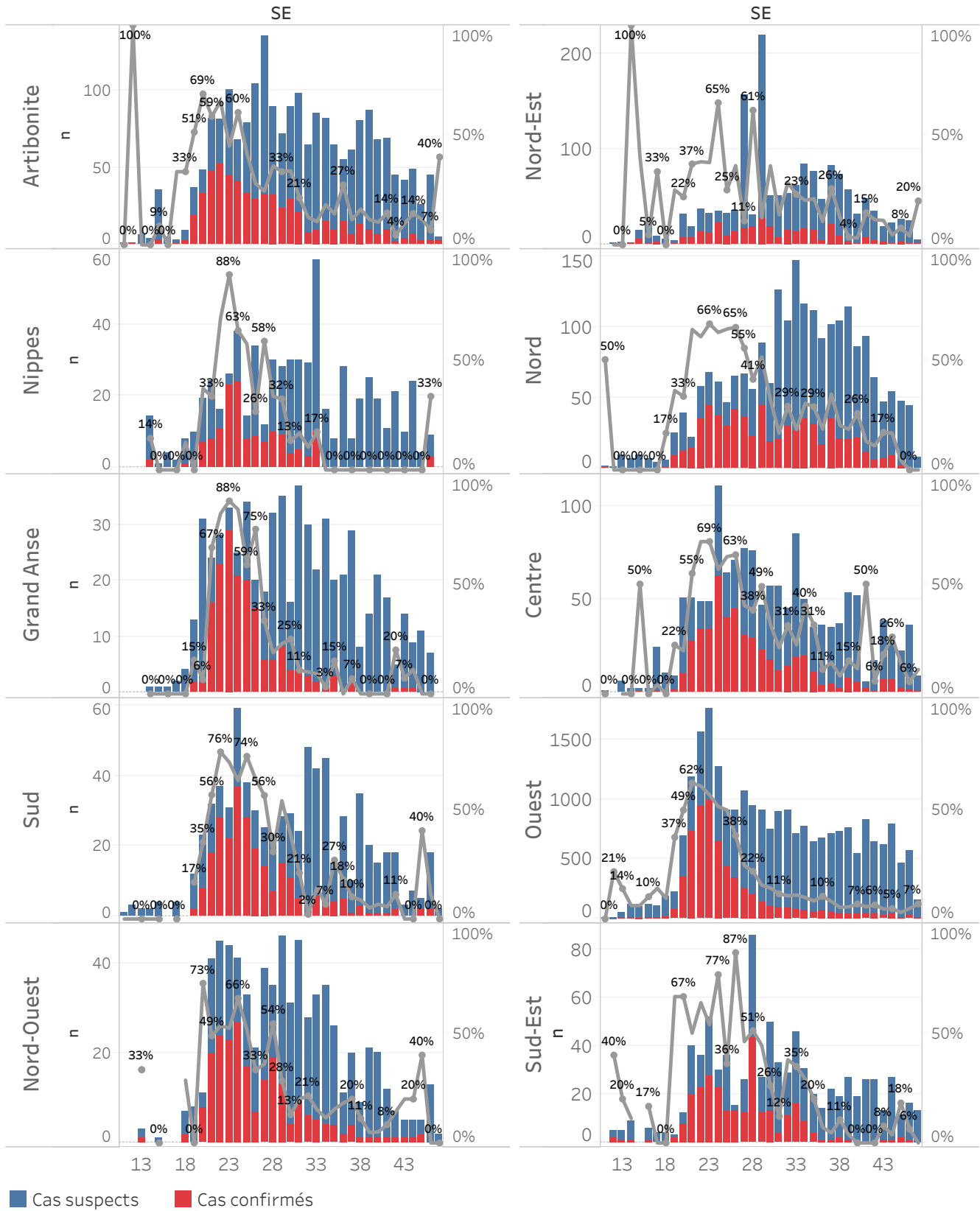

## DEFINITIONS

### **Cas suspect de COVID-19**

Toute personne présentant une fièvre supérieure ou égale à 38 degrés Celsius, ou un antécédent récent de fièvre (dans les 14 derniers jours), accompagnée ou pas de toux avec ou sans difficultés respiratoires, de courbatures, de céphalée inexpliquée.

Ou

Toute personne présentant une altération subite du goût (dysguesie ou agueusie) ou de l'odorat (hyposmie ou anosmie) sans rhinite associée.

Ou

Toute personne chez qui un clinicien (Médecin ou infirmière) suspecte la COVID-19.

**Chez les enfants** : Tous les signes ci-haut cités et/ou altération de l'état général, diarrhée ou fièvre isolée surtout chez l'enfant de moins de 3 mois.

### **Cas confirmé de COVID-19**

Tout cas suspect de COVID-19 pour lequel un test détecte la présence d'acides nucléiques du SRAS-CoV-2) indépendamment des signes et symptômes.

**NB** : Tout Cas confirmé de COVID-19 doit être placé en isolement soit institutionnel ou domiciliaire. Le guide relatif à l'isolement est disponible dans le protocole de prise en charge du MSPP.

### **Cas récupéré ou déclaré rétabli de COVID-19**

Un cas de COVID-19 est déclaré « récupéré » ou « rétabli » dans les situations suivantes :

1. Personnes symptomatiques (malades) testées positives : au moins 10 jours depuis la disparition des signes de maladie avec ou sans un nouveau test négatif (reprise du test si possible).

Ou

2. Personnes asymptomatiques (non malades) testées positives : 10 jours sans apparition de signe de maladie avec ou sans un nouveau test négatif (reprise du test si possible).

### **Décès du à la COVID-19**

Décès survenant chez un cas confirmé (par test ou par lien épidémiologique) ou par confirmation post mortem en l'absence de toute autre cause évidente de décès sans lien avec la maladie COVID-19.