

Surveillance de la COVID-19, Haïti, 2020-2021

Cas confirmés de COVID-19 par Département et Commune du 19/03/2020 au 07/19/2021

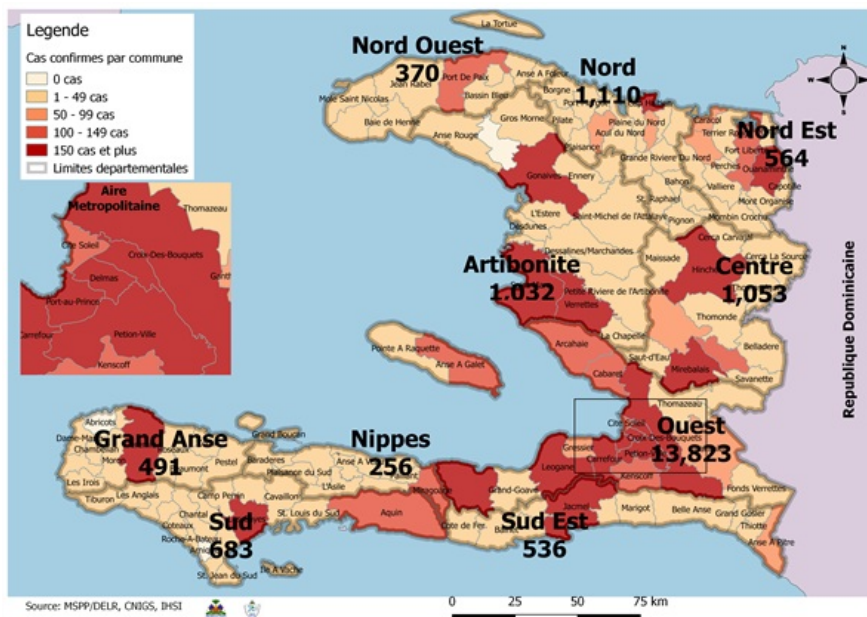

Au niveau mondial au 20 Juillet 2021:

190,671,330 cas confirmés, dont **4,108,569** décès ont été enregistrés, soit une létalité de **2.15%**

En Haïti:

Source: OMS

- **98,546** tests réalisés (**440** nouveaux)
- **19,918** cas confirmés (**42** nouveaux)
- **535** décès (**7** nouveaux)
- **13,750 (69%)** cas récupérés
- Létalité: **2.69%**
- **3,335** cas hospitalisés (**11** nouveaux)
- De ces **19,918** cas confirmés, **45.8%** sont de sexe féminin et **54.2%** de sexe masculin

Tab.1: Cas confirmés et décès de COVID-19 par département du 19 mars 2020 au 20 Juillet 2021, Haïti

Département	Cas Cumulés.	Nouveaux cas (24h)	Décès Cumulés	Nouveaux décès (24h)	Taux de positivité	Taux de létalité
Ouest	13,823	27	280	2	21.0%	2.03%
Nord	1,110	1	63	0	22.1%	5.68%
Centre	1,053	1	32	4	20.0%	3.04%
Artibonite	1,032	1	51	1	17.9%	4.94%
Sud	683	7	33	0	21.5%	4.83%
Nord-Est	564	0	10	0	12.5%	1.77%
Sud-Est	536	0	17	0	20.5%	3.17%
Grand Anse	491	3	14	0	18.8%	2.85%
Nord-Ouest	370	0	18	0	19.2%	4.86%
Nippes	256	2	17	0	18.9%	6.64%
Grand Total	19,918	42	535	7	20.3%	2.69%

N-B. Les informations contenues dans ce rapport sont actualisées de manière quotidienne. Les données et analyses peuvent être modifiées après la classification finale des cas.

Tab.2: Distribution des cas et décès confirmés de COVID-19 par Commune, Haiti, 2021

Département	Communes	2021				Département	Communes	2021			
		Cas Cumulés.	Nouveaux cas (24h)	Décès Cumulés	Nouveaux décès (24h)			Cas Cumulés.	Nouveaux cas (24h)	Décès Cumulés	Nouveaux décès (24h)
Artibonite	Saint Marc	138	1	2	1	Nord-Est	Ouanaminthe	61	0	1	0
	Gonaïves	115	0	0	0		Fort Liberté	63	0	1	0
	Verrettes	95	0	8	0		Caracol	45	0	0	0
	Gros Morne	19	0	1	0		Trou du Nord	35	0	1	0
	Petite Rivière de l'Artibonite	19	0	1	0		Mombin Crochu	18	0	0	0
	Saint Michel	15	0	0	0		Terrier Rouge	15	0	1	0
	Marchand Dessalines	13	0	0	0		Mont Organisé	8	0	0	0
	L'Estère	11	0	0	0		Capotille	2	0	0	0
	Desdunes	6	0	0	0		Vallières	1	0	0	0
	La chapelle	4	0	0	0		Ferrier	1	0	0	0
	Ennery	2	0	0	0		Carice	1	0	0	0
	Marmelade	2	0	0	0		Total	250	0	4	0
	Total	439	1	12	1		Nord-Ouest	Port de Paix	93	0	6
Centre	Mirebalais	237	0	9	3	La Tortue		19	0	0	0
	Hinche	79	0	1	0	Saint Louis du Nord		8	0	0	0
	Lascahobas	72	0	5	1	Jean Rabel		8	0	0	0
	Boucan Carré	49	0	2	0	Bassin Bleu		7	0	0	0
	Cerca la Source	31	0	1	0	Bombardopolis		3	0	0	0
	Saut-d'Eau	19	0	0	0	Mole Saint Nicolas		2	0	0	0
	Thomonde	16	0	0	0	Chansolme		1	0	0	0
	Belladère	17	1	1	0	Total		141	0	6	0
	Savanette	10	0	0	0	Ouest		Delmas	1,818	5	40
	Thomassique	9	0	0	0		Pétion Ville	1,601	4	39	1
	Maïssade	6	0	0	0		Port au Prince	1,005	3	20	0
	Total	545	1	19	4		Tabarre	785	2	24	0
	Grand Anse	Jérémie	272	1	1		0	Croix des Bouquets	736	8	25
Corail		12	0	0	0		Carrefour	363	0	14	1
Pestel		5	0	0	0		Léogane	104	0	3	0
Roseaux		6	0	0	0		Cité Soleil	90	1	2	0
Bonbon		4	0	0	0		Kenscoff	76	0	1	0
Anse d'Hainault		6	2	0	0		Anse a Galet	63	3	2	0
Dame Marie		3	0	0	0		Petit Goave	62	0	1	0
Moron		2	0	0	0		Arcahaie	41	0	0	0
Irois		2	0	0	0		Gressier	38	0	2	0
Beaumont		1	0	0	0		Cabaret	36	0	0	0
Chambellan		1	0	0	0		Ganthier	32	0	1	0
Jeremie		1	0	0	0		Grand Goave	13	1	2	0
Total		315	3	1	0		Cornillon	6	0	0	0
Nippes		Miragoane	56	1	5	0	Pointe à Raquette	5	0	0	0
		L'Asile	16	0	2	0	Thomazeau	4	0	0	0
	Fond des Nègres	12	0	0	0	Total	6,878	27	176	2	
	Paillant	5	0	1	0	Sud	Cayes	225	2	16	0
	Barradères	3	0	1	0		Aquin	88	1	4	0
	Petite Rivière des Nippes	6	0	1	0		Torbeck	20	1	3	0
	Anse-a-Veau	3	0	0	0		Les Anglais	16	0	0	0
	Fonds des Nègres	3	1	0	0		Port-à-Piment	16	0	0	0
	Plaisance du Sud	2	0	1	0		Cavillon	15	0	2	0
	Petite Rivière des Nippes	1	0	1	0		Camp-Perrin	10	1	1	0
	Total	107	2	12	0		Saint Louis du Sud	7	0	0	0
	Nord	Cap Haitien	262	1	11		0	Chantal	5	0	1
Milot		38	0	8	0		Coteaux	7	0	0	0
Plaine du Nord		25	0	1	0		Port Salut	4	0	0	0
Quartier Morin		25	0	5	0		Plaisance du Sud	1	0	0	0
Limonade		15	0	0	0		Saint Jean du Sud	1	0	0	0
Grande Rivière du Nord		15	0	0	0		Maniche	2	0	0	0
Pignon		14	0	0	0		Chardonnières	1	0	0	0
Limbé		11	0	0	0		Tiburon	3	2	0	0
Dondon		6	0	2	0		Total	421	7	27	0
Plaisance du Nord		5	0	0	0	Sud-Est	Jacmel	138	0	6	0
Ranquitte		5	0	0	0		Anse à Pitres	42	0	1	0
Acul du Nord		5	0	0	0		Cote de Fer	17	0	0	0
Port Margot		4	0	0	0		Bainet	21	0	0	0
Bas-Limbé		1	0	1	0		Marigot	15	0	0	0
Borgne		1	0	1	0		Cayes-Jacmel	9	0	0	0
La Victoire		1	0	0	0		Thiotte	11	0	0	0
Total		433	1	29	0		Belle Anse	5	0	0	0
							Grand Gosier	3	0	1	0
							La Vallée de Jacmel	1	0	0	0
					Total	262	0	8	0		

N-B. Les informations contenues dans ce rapport sont actualisées de manière quotidienne. Les données et analyses peuvent être modifiées après la classification finale des cas.

Tab.3: Distribution des cas et décès confirmés de COVID-19 par Commune, Haiti, 2020

Département	Communes	2020		Département	Communes	2020		
		Cas Cumulés.	Décès Cumulés			Cas Cumulés.	Décès Cumulés	
Artibonite	Saint Marc	198	18	Nord-Est	Ouanaminthe	107	2	
	Verrettes	142	6		Caracol	50	0	
	Gonaïves	132	10		Fort Liberté	44	2	
	Gros Morne	23	1		Trou du Nord	39	1	
	Petite Riviere de l'Artibo..	22	1		Mombin Crochu	21	0	
	Marchand Dessalines	19	0		Terrier Rouge	16	0	
	Saint Michel	18	0		Mont Organisé	11	0	
	L'Estère	13	0		Perches	6	0	
	Desdunes	7	1		Sainte Suzanne	5	0	
	Ennery	6	1		Carice	5	1	
	Marmelade	6	0		Ferrier	5	0	
	Grande Saline	3	1		Capotille	4	0	
	Anse Rouge	2	0		Vallières	1	0	
	La chapelle	2	0		Total	314	6	
	Total	593	39		Nord-Ouest	Port de Paix	133	7
Centre	Hinche	179	1	Saint Louis du Nord		28	2	
	Mirebalais	175	4	Bombardopolis		17	1	
	Boucan Carré	34	0	Jean Rabel		15	0	
	Lascahobas	34	3	Mole Saint Nicolas		13	1	
	Belladère	25	2	La Tortue		8	0	
	Thomonde	16	1	Bassin Bleu		7	0	
	Savanette	14	0	Chansolme		4	1	
	Saut-d'Eau	10	0	Baie de Henne	2	0		
	Maissade	6	0	Anse-a-Foleur	2	0		
	Cerca la Source	6	2	Total	229	12		
	Cerca Cavajal	5	0	Ouest	Delmas	1,665	24	
	Thomassique	4	0		Port au Prince	1,269	22	
	Total	508	13		Pétion Ville	1,260	15	
	Grand Anse	Jérémie	143		9	Tabarre	791	7
		Anse d'hainault	16		1	Croix des Bouquets	704	8
Chambellan		7	1		Carrefour	493	6	
Dame Marie		3	1		Petit Goave	157	3	
Irois		2	0		Cité Soleil	106	2	
Pestel		2	0		Léogane	91	1	
Roseaux		1	0		Cabaret	88	1	
Bonbon		1	0		Kenskoff	71	3	
Moron		1	1		Arcahaie	59	5	
Total		176	13		Gressier	53	2	
Nippes	Miragoane	68	1		Anse a Galet	40	2	
	Fond des Nègres	20	0		Ganthier	36	2	
	Baradères	13	0	Cornillon	17	0		
	Anse-a-Veau	10	1	Grand Goave	17	1		
	Plaisance du Sud	10	1	Thomazeau	14	0		
	L'Asile	8	0	Fond-Verrettes	10	0		
	Petit Trou de Nippes	7	0	Pointe à Raquette	4	0		
	Petite Riviere des Nippes	6	0	Total	6,945	104		
	Paillant	4	0	Sud	Cayes	138	4	
	Arnaud	2	1		Aquin	38	0	
	Grand Boucan	1	1		Saint Louis du Sud	12	1	
	Total	149	5		Torbeck	10	1	
Nord	Cap Haitien	394	22		Les Anglais	10	0	
	Limbé	56	3		Port Salut	9	0	
	Milot	28	1		Port-à-Piment	9	0	
	Pignon	26	2		Camp-Perrin	8	0	
	Plaisance du Nord	22	1		Tiburon	6	0	
	Plaine du Nord	22	3		Chardonnières	6	0	
	Port Margot	20	0		Coteaux	5	0	
	Borgne	20	0		Cavaillon	3	0	
	Pilate	19	0		St Jean du Sud	2	0	
	Grande Rivière du Nord	18	1		Ile-a-Vache	2	0	
	Quartier Morin	15	0		Chantal	2	0	
	Acul du Nord	12	0	Roche à Bateau	1	0		
	Limonade	12	0	Maniche	1	0		
	Dondon	6	0	Total	262	6		
	Saint Raphael	4	0	Sud-Est	Jacmel	204	8	
	Bahon	3	1		Bainet	16	0	
	Total	677	34		Cote de Fer	14	1	
					Thiotte	10	0	
					Anse à Pitres	9	0	
					Marigot	8	0	
			La Vallée de Jacmel		7	0		
			Belle Anse		4	0		
			Cayes-Jacmel		2	0		
			Total		274	9		

N-B. Les informations contenues dans ce rapport sont actualisées de manière quotidienne. Les données et analyses peuvent être modifiées après la classification finale des cas.

Graphique.1 Evolution quotidienne des cas confirmés de COVID-19 au 20 juillet 2021, Haiti

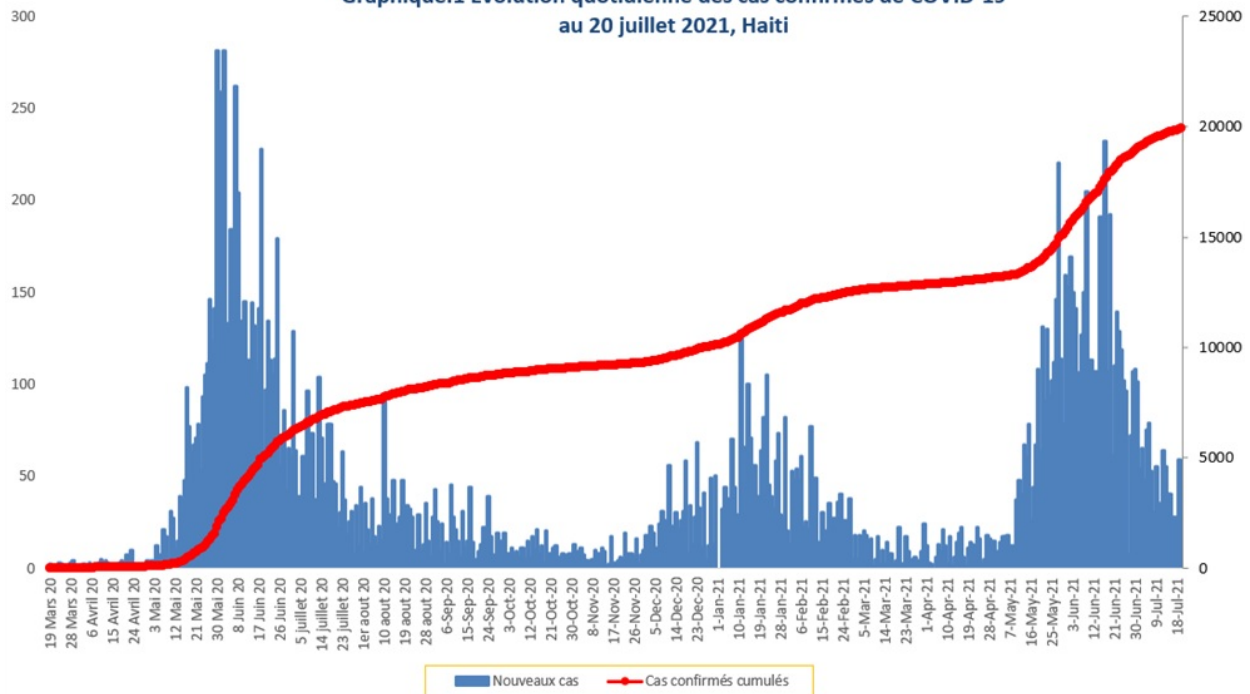

Tab.4: Distribution des cas et décès de COVID-19 par groupe d'age du 19 mars 2020 au 20 juillet 2021, Haiti

Age Groupe	Cas Confirmés	Nouveaux cas (24h)	Décès Cumulés	Nouveaux décès (24h)	Taux de létalité
0-9 ans	452	1	13	1	2.88%
10-19 ans	845	1	6	0	0.71%
20-29 ans	3,538	3	20	0	0.57%
30-39 ans	5,203	7	32	0	0.62%
40-49 ans	3,636	4	57	2	1.57%
50-59 ans	2,571	13	94	2	3.66%
60-69 ans	1,963	5	114	1	5.81%
70-79 ans	1,163	4	118	1	10.15%
80 ans et +	547	4	81	0	14.81%
Grand Total	19,918	42	535	7	2.69%

Graphique 2: Distribution des cas confirmés par groupe d'age et sexe du 19 mars 2020 au 20 juillet 2021, Haiti

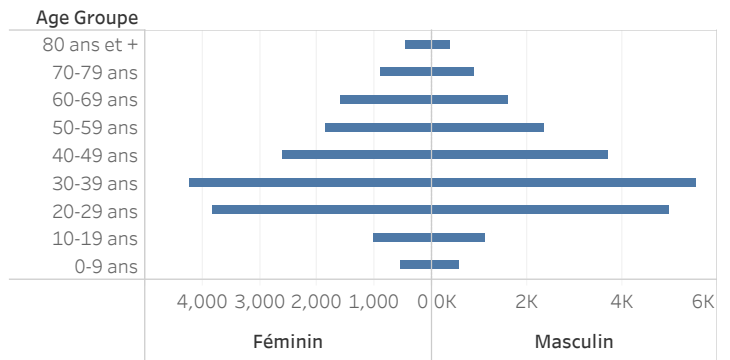

Graphique 3: Distribution des décès par groupe d'age et sexe du 19 mars 2020 au 20 juillet 2021, Haiti

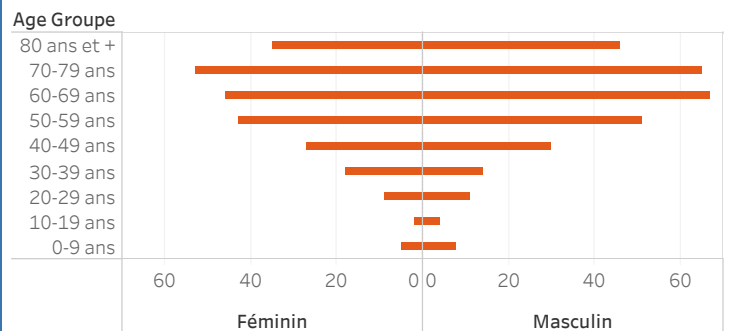

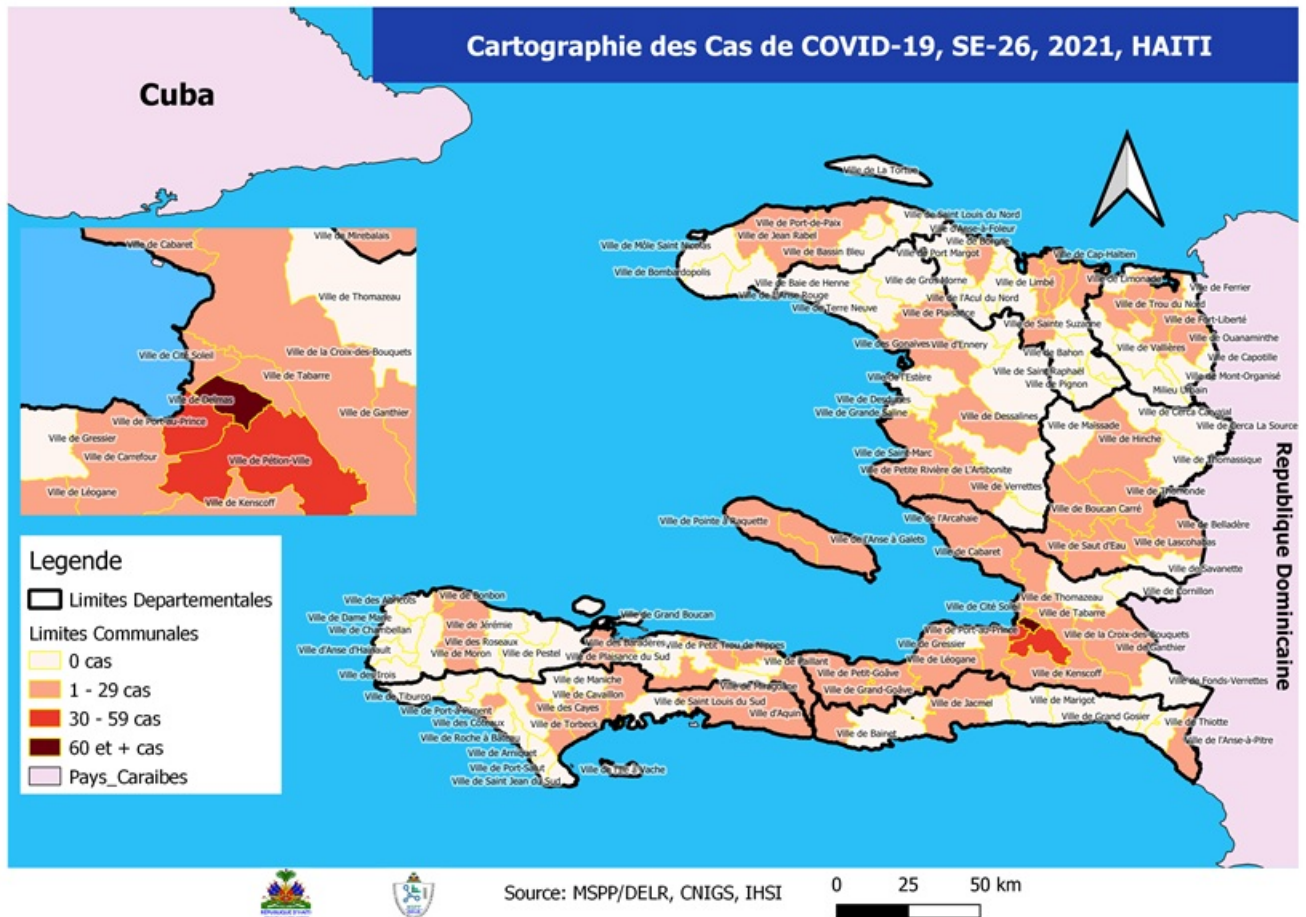

Tab.5: Distribution des cas hospitalisés par département, 20 juillet 2021, Haïti

	Nouveaux cas hospitalisés	Total cas confirmés hospitalisés	Total cas confirmés en Soins Intensifs
Ouest	8	40	20
Centre	2	20	8
Sud	1	13	1
Artibonite	0	0	0
Grand Anse	0	0	0
Nippes	0	0	0
Nord	0	1	0
Nord Est	0	0	0
Nord Ouest	0	2	0
Sud Est	0	3	0
Total	11	79	29

Graphique.4: Cas de COVID-19 par Semaine Epidémiologique, Haiti, 2020

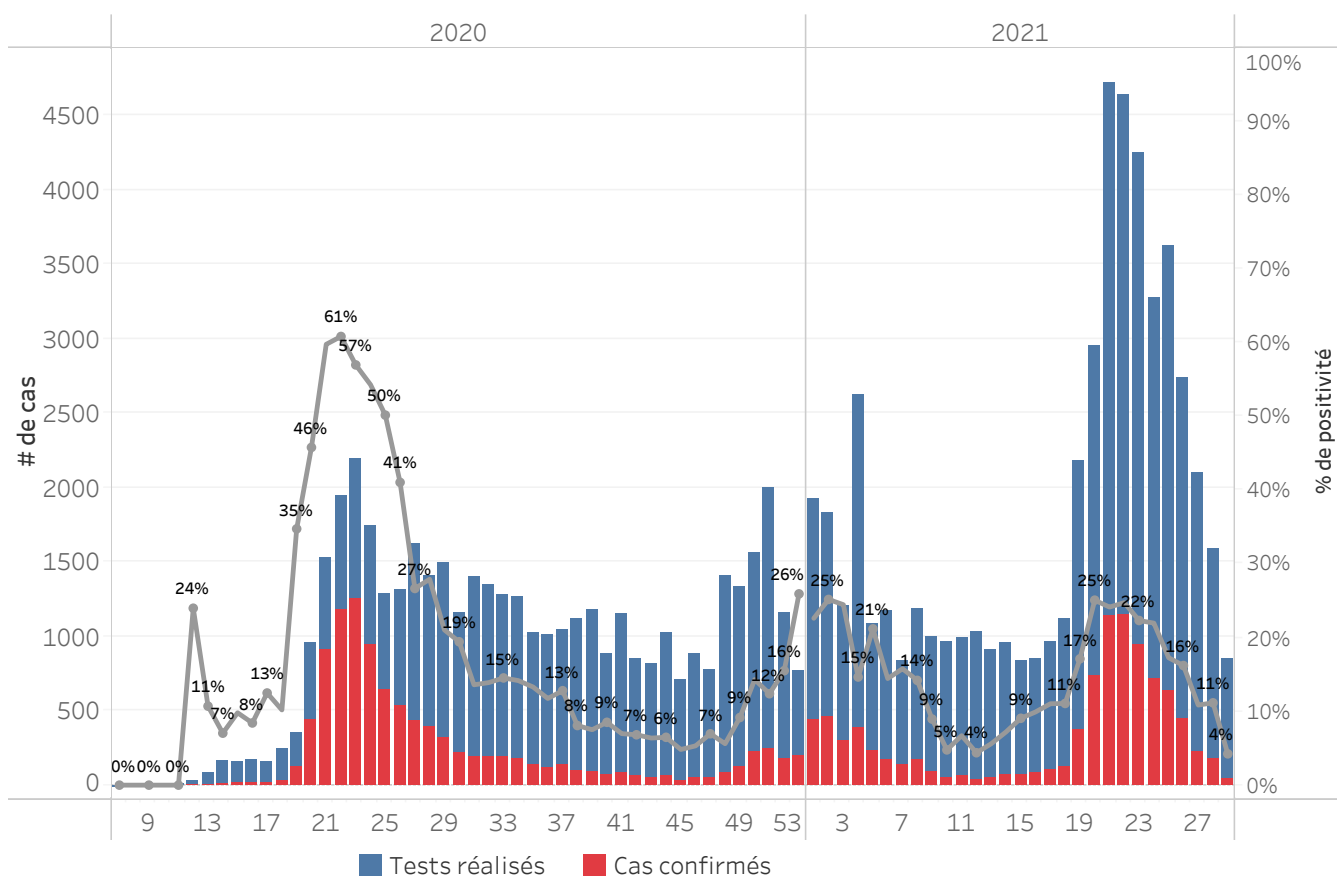

Bilan des activités de la surveillance épidémiologique	
Activités de surveillance	Période
	31 janv 2020 au 20 juillet 2021
Nombre de voyageurs dépistés dans les aéroports (Toussaint L. et Cap-Haitien)	461,548
Nombre de voyageurs enregistrés après triage dans les Aéroports (Toussaint L. et Cap-Haitien)	378,943
Nombre de voyageurs enregistrés après triage à la frontière de Malpasse, Ouanaminthe, Anse à Pitre et Belladeres	192,765
Nombre de voyageurs dépistés dans les ports	66,234
Nombre de personnes placées en quarantaine institutionnelle	2,999
Nombre de personnes placées en quarantaine domiciliaire	5,982
Nombre de personnes placées en isolement	5,633
Nombre d'appels reçus de la population	50,111
Autres Activités	Période
	31 janv 2020 au 20 juillet 2021
Nombre d'alertes recues	79,459
Nombre de tests réalisés	98,546
Total cas positifs de COVID-19	19,918
Nombre de cas positifs de COVID-19 (PCR)	17,816
Nombre de cas positifs de COVID-19 (TDR-ag)	2,102
Nombre de cas récupérés	13,750
Nombre de décès dus à la COVID-19	535
Nombre de cas positifs de COVID-19 hospitalisés	3,335

Source: MSPP/DELR

Graphique 5: Cas de COVID-19 par Département par SE, 2020-2021, Haiti

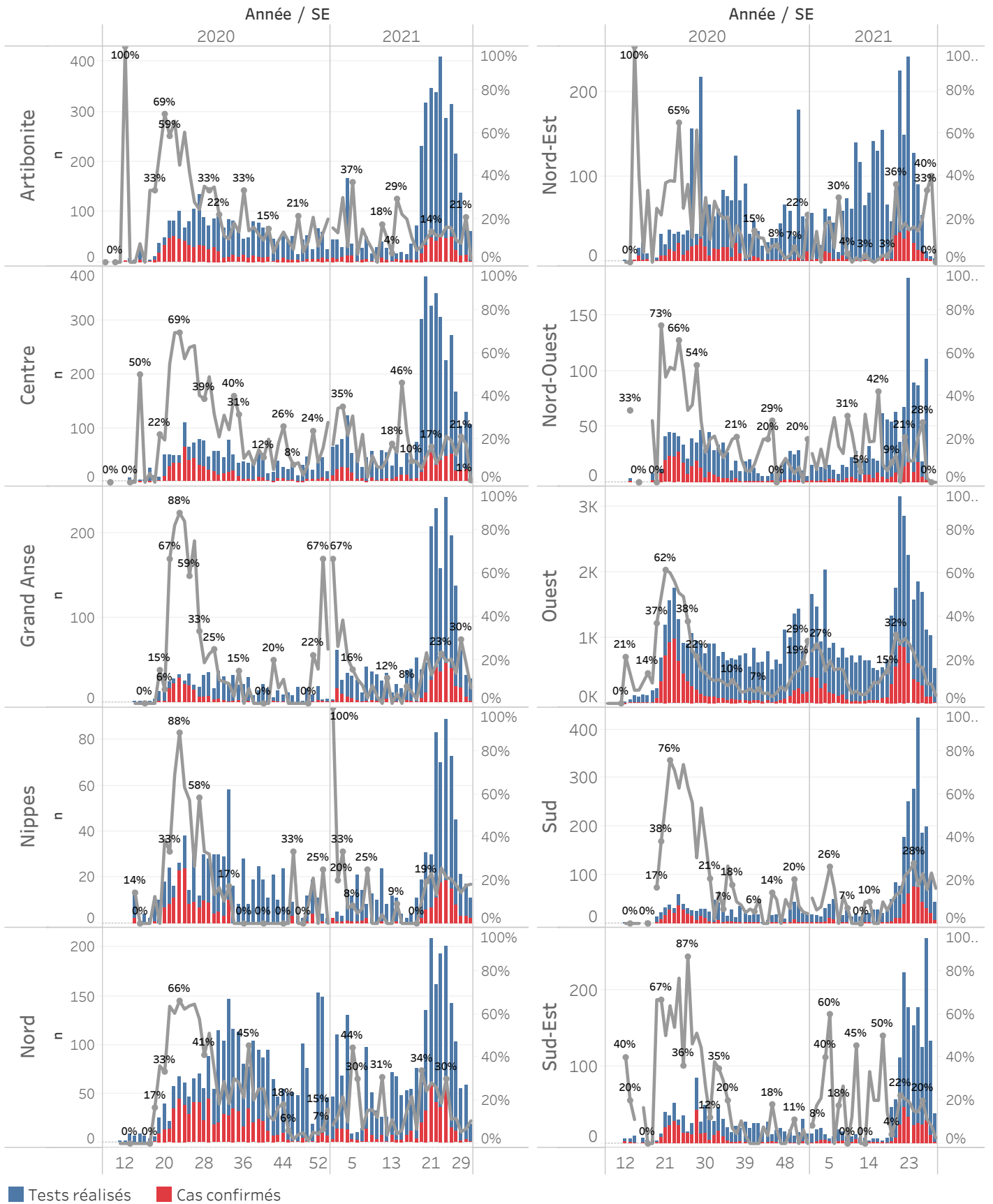

■ Tests réalisés ■ Cas confirmés

Cas suspect de COVID-19

Toute personne répondant aux critères cliniques et/ou épidémiologiques OU laboratoire

A- Critères cliniques

Toute personne présentant une fièvre supérieure ou égale à 38 degrés Celsius, ou un antécédent récent de fièvre (dans les 14 derniers jours), accompagnée ou pas de toux avec ou sans difficultés respiratoires, de courbatures, de céphalée inexpliquée.

Ou

Toute personne présentant une altération subite du goût (dysgueusie ou agueusie) ou de l'odorat (hyposmie ou anosmie) sans rhinite associée

Ou

Toute personne chez qui un clinicien (Médecin ou Infirmière) suspecte la COVID-19.

Chez les enfants : Tous les signes ci-haut cités et/ou altération de l'état général, diarrhée ou fièvre isolée surtout chez l'enfant de moins de 3 mois.

B- Critères épidémiologiques

Toute personne en provenance d'une zone à risque de COVID-19 et/ou ayant un lien avec un cas confirmé

C- Critères de laboratoire

Toute personne asymptomatique ne répondant pas aux critères épidémiologiques avec un test de diagnostic rapide de détection des antigènes (TRA) du SARS-CoV-2 positif

Cas confirmé de COVID-19

Toute personne avec un Test d'Amplification d'Acide Nucléique (TAAN) **positif** (Rt-PCR)

Ou

Toute personne symptomatique avec un test de diagnostic rapide de détection des antigènes (TDR-Ag) du SARS-CoV-2 positif

Ou

Toute personne asymptomatique répondant aux critères épidémiologiques avec un test de diagnostic rapide de détection des antigènes (TDR-Ag/TRA) du SARS-CoV-2 positif

N-B : Seuls les Tests de Diagnostics Rapides Antigéniques validés par l'OMS et autorisés par le Laboratoire National de Santé Public (LNSP) sont acceptés dans le cadre de la surveillance et de la prise en charge de la COVID-19

Cas récupéré ou déclaré rétabli de COVID-19

Un cas de COVID-19 est déclaré « récupéré » ou « rétabli » dans les situations suivantes :

1. Personnes symptomatiques (malades) testées positives : au moins 10 jours depuis la disparition des signes de maladie avec ou sans un nouveau test négatif (reprise du test si possible).
- Ou
2. Personnes asymptomatiques (non malades) testées positives : 10 jours sans apparition de signe de maladie avec ou sans un nouveau test négatif (reprise du test si possible).

Décès du à la COVID-19

Décès survenant chez un cas confirmé (par TAAN ou TDR-ag) ou par confirmation post mortem de COVID-19, sauf s'il existe une autre cause de décès claire qui ne peut pas être liée à la maladie de COVID-19 (par exemple, un traumatisme).