

**SITUATION ÉPIDÉMIOLOGIQUE DE LA COVID-19 AU 20 AOÛT 2021, HAÏTI**

**INDICATEURS**

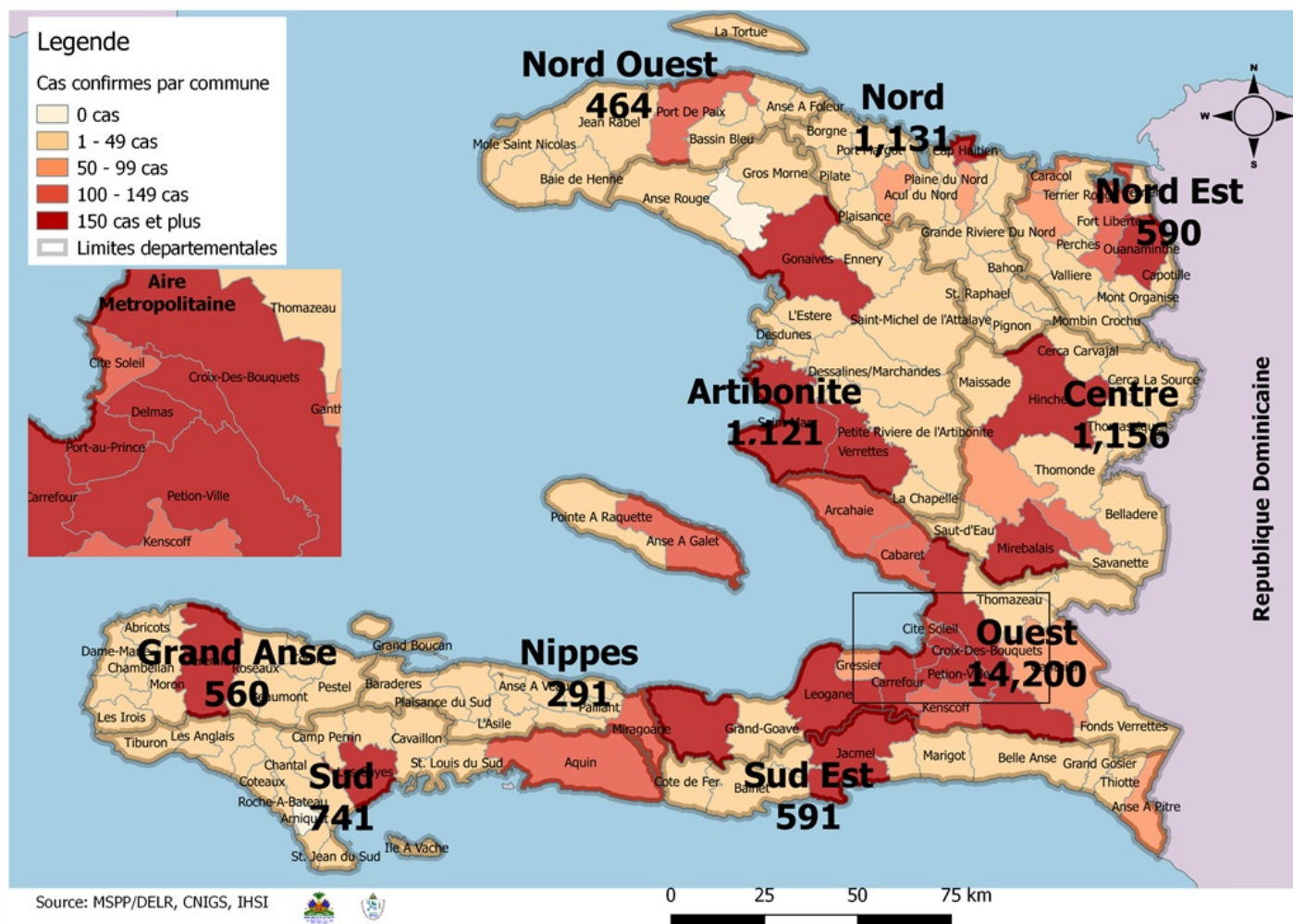

**Cas confirmés de COVID-19 par Département et Commune du 19/03/2020 au 20/08/2021**



**Tab.1: Cas confirmés et décès de COVID-19 par département du 19 mars 2020 au 20 aout 2021, Haiti**

Département	Cas Cumulés.	Nouveaux cas (24h)	Décès Cumulés	Nouveaux décès (24h)	Taux de positivité	Taux de létalité
Ouest	14,200	2	298	0	19.8%	2.10%
Centre	1,156	8	38	0	19.5%	3.29%
Nord	1,131	0	64	0	21.4%	5.66%
Artibonite	1,121	1	59	0	17.4%	5.26%
Sud	741	0	38	0	20.1%	5.13%
Sud-Est	591	0	20	0	19.8%	3.38%
Nord-Est	590	0	10	0	12.6%	1.69%
Grand Anse	560	0	18	0	18.2%	3.21%
Nord-Ouest	464	1	19	0	18.9%	4.09%
Nippes	291	0	20	0	18.9%	6.87%
<b>Grand Total</b>	<b>20,845</b>	<b>12</b>	<b>584</b>	<b>0</b>	<b>19.3%</b>	<b>2.80%</b>

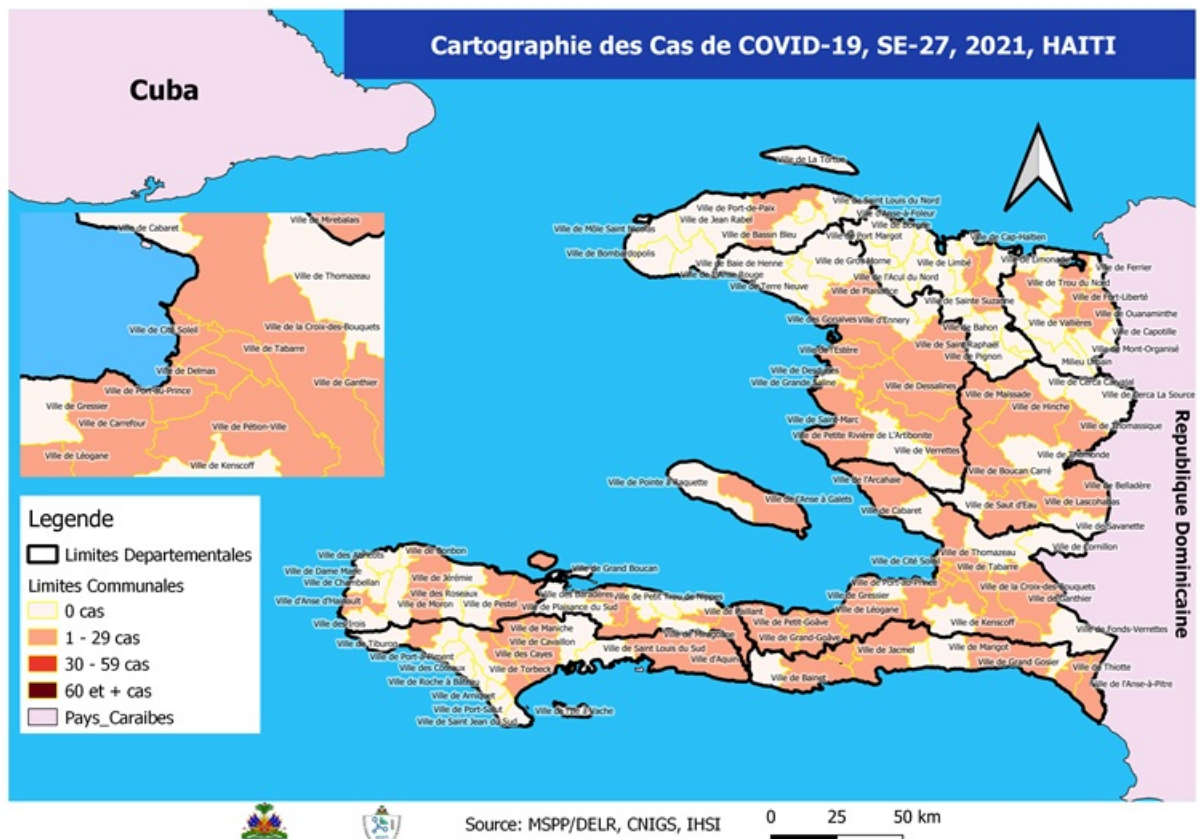

**Tab.2: Distribution des cas et décès confirmés de COVID-19 par Commune, Haiti, 2021**

Département	Communes	2021				Département	Communes	2021			
		Cas Cumulés.	Nouveaux cas (24h)	Décès Cumulés	Nouveaux décès (24h)			Cas Cumulés.	Nouveaux cas (24h)	Décès Cumulés	Nouveaux décès (24h)
Artibonite	Saint Marc	163	1	3	0	Nord-Est	Ouanaminthe	72	0	1	0
	Gonaïves	131	0	0	0		Fort Liberté	69	0	1	0
	Verrettes	114	0	10	0		Caracol	46	0	0	0
	Petite Riviere de l'Artibonite	25	0	3	0		Trou du Nord	37	0	1	0
	Marchand Dessalines	21	0	2	0		Mombin Crochu	23	0	0	0
	Gros Morne	20	0	2	0		Terrier Rouge	15	0	1	0
	L'Estère	19	0	0	0		Mont Organisé	8	0	0	0
	Saint Michel	17	0	0	0		Capotille	2	0	0	0
	Desdunes	7	0	0	0		Vallières	1	0	0	0
	La Chapelle	6	0	0	0		Ferrier	1	0	0	0
	Marmelade	2	0	0	0		Carice	1	0	0	0
	Ennery	2	0	0	0		Sainte Suzanne	1	0	0	0
	Grande Saline	1	0	0	0		Total	276	0	4	0
Total	528	1	20	0	Nord-Ouest	Port de Paix	158	0	7	0	
Centre	Mirebalais	274	3	13		0	La Tortue	21	0	0	0
	Lascahobas	96	0	5		0	Jean Rabel	19	0	0	0
	Hinche	87	0	1		0	Saint Louis du Nord	11	0	0	0
	Boucan Carré	56	1	3		0	Bassin Bleu	10	0	0	0
	Cerca la source	41	2	1		0	Mole Saint Nicolas	6	1	0	0
	Saut-d'Eau	27	1	0		0	Bombardopolis	6	0	0	0
	Belladère	19	0	1		0	Chansolme	3	0	0	0
	Thomonde	20	1	0		0	Anse-a-Foleur	1	0	0	0
	Savanette	12	0	1		0	Total	235	1	7	0
	Thomassique	10	0	0	0	Ouest	Delmas	1,893	0	46	0
	Maïssade	6	0	0	0		Pétion Ville	1,659	0	41	0
Total	648	8	25	0	Port au Prince		1,053	1	23	0	
Grand Anse	Jérémie	310	0	5	0		Tabarre	830	1	25	0
	Corail	20	0	0	0		Croix des Bouquets	819	0	27	0
	Anse d'Hainault	16	0	0	0		Carrefour	375	0	15	0
	Pestel	10	0	0	0		Léogane	107	0	3	0
	Roseaux	8	0	0	0		Cité Soleil	97	0	4	0
	Dame Marie	7	0	0	0		Anse a Galet	79	0	2	0
	Bonbon	4	0	0	0		Kenskoff	77	0	1	0
	Irois	3	0	0	0		Petit Goave	73	0	2	0
	Moron	2	0	0	0		Arcahaie	49	0	0	0
	Abricots	1	0	0	0		Cabaret	41	0	0	0
	Chambellan	1	0	0	0		Gressier	38	0	2	0
	Beaumont	1	0	0	0		Ganthier	32	0	1	0
	Chambelan	1	0	0	0		Grand Goave	13	0	2	0
Total	384	0	5	0	Cornillon		7	0	0	0	
Nippes	Miragoane	64	0	5	0	Thomazeau	7	0	0	0	
	L'Asile	37	0	3	0	Pointe à Raquette	6	0	0	0	
	Fond des Nègres	13	0	1	0	Total	7,255	2	194	0	
	Petite Riviere des Nippes	7	0	1	0	Sud	Cayes	252	0	18	0
	Plaisance du Sud	5	0	1	0		Aquin	106	0	7	0
	Paillant	5	0	1	0		Torbeck	25	0	3	0
	Anse-a-Veau	4	0	0	0		Les Anglais	18	0	0	0
	Fonds des Nègres	3	0	1	0		Port-à-Piment	17	0	0	0
	Barradères	3	0	1	0		Cavaillon	15	0	2	0
	Petite Rivière des Nippes	1	0	1	0		Camp-Perrin	11	0	1	0
Total	142	0	15	0	Chantal		8	0	1	0	
Nord	Cap Haitien	272	0	12	0		Saint Louis du Sud	7	0	0	0
	Milot	42	0	8	0		Coteaux	7	0	0	0
	Quartier Morin	25	0	5	0		Port Salut	6	0	0	0
	Plaine du Nord	25	0	1	0		Tiburon	3	0	0	0
	Pignon	17	0	0	0		Maniche	2	0	0	0
	Grande Rivière du Nord	15	0	0	0	Saint Jean du Sud	1	0	0	0	
	Limonade	15	0	0	0	Chardonnières	1	0	0	0	
	Limbé	12	0	0	0	Total	479	0	32	0	
	Acul du Nord	6	0	0	0	Sud-Est	Jacmel	162	0	8	0
	Plaisance du Nord	6	0	0	0		Anse à Pitres	47	0	1	0
	Dondon	6	0	2	0		Bainet	27	0	0	0
	Ranquitte	5	0	0	0		Cote de Fer	29	0	1	0
	Port Margot	4	0	0	0		Marigot	18	0	0	0
	Pilate	1	0	0	0		Thiotte	11	0	0	0
	La Victoire	1	0	0	0		Cayes-Jacmel	10	0	0	0
	Borgne	1	0	1	0		Belle Anse	6	0	0	0
	Bas-Limbé	1	0	1	0		Grand Gosier	3	0	1	0
	Total	454	0	30	0		Côte de Fer	3	0	0	0
							La Vallée de Jacmel	1	0	0	0
							Total	317	0	11	0

*N-B. Les informations contenues dans ce rapport sont actualisées de manière quotidienne. Les données et analyses peuvent être modifiées après la classification finale des cas.*

**Tab.3: Distribution des cas et décès confirmés de COVID-19 par Commune, Haiti, 2020**

Département	Communes	2020		Département	Communes	2020		
		Cas Cumulés.	Décès Cumulés			Cas Cumulés.	Décès Cumulés	
Artibonite	Saint Marc	198	18	Nord-Est	Ouanaminthe	107	2	
	Verrettes	142	6		Caracol	50	0	
	Gonaïves	132	10		Fort Liberté	44	2	
	Gros Morne	23	1		Trou du Nord	39	1	
	Petite Riviere de l'Artibonite	22	1		Mombin Crochu	21	0	
	Marchand Dessalines	19	0		Terrier Rouge	16	0	
	Saint Michel	18	0		Mont Organisé	11	0	
	L'Estère	13	0		Perches	6	0	
	Desdunes	7	1		Sainte Suzanne	5	0	
	Ennery	6	1		Carice	5	1	
	Marmelade	6	0		Ferrier	5	0	
	Grande Saline	3	1		Capotille	4	0	
	Anse Rouge	2	0		Vallières	1	0	
	La chapelle	2	0		Total	314	6	
	Total	593	39		Nord-Ouest	Port de Paix	133	7
Centre	Hinche	179	1	Saint Louis du Nord		28	2	
	Mirebalais	175	4	Bombardopolis		17	1	
	Boucan Carré	34	0	Jean Rabel		15	0	
	Lascahobas	34	3	Mole Saint Nicolas		13	1	
	Belladère	25	2	La Tortue		8	0	
	Thomonde	16	1	Bassin Bleu		7	0	
	Savanette	14	0	Chansolme		4	1	
	Saut-d'Eau	10	0	Baie de Henne		2	0	
	Maissade	6	0	Anse-a-Foleur		2	0	
	Cerca la Source	6	2	Total	229	12		
	Cerca Cavajal	5	0	Ouest	Delmas	1,665	24	
	Thomassique	4	0		Port au Prince	1,269	22	
	Total	508	13		Pétion Ville	1,260	15	
	Grand Anse	Jérémie	143		9	Tabarre	791	7
		Anse d'Hainault	16		1	Croix des Bouquets	704	8
Chambellan		7	1		Carrefour	493	6	
Dame Marie		3	1		Petit Goave	157	3	
Irois		2	0		Cité Soleil	106	2	
Pestel		2	0		Léogane	91	1	
Roseaux		1	0		Cabaret	88	1	
Bonbon		1	0		Kenskoff	71	3	
Moron		1	1		Arcahaie	59	5	
Total		176	13		Gressier	53	2	
Nippes	Miragoane	68	1		Anse a Galet	40	2	
	Fond des Nègres	20	0		Ganthier	36	2	
	Baradères	13	0	Cornillon	17	0		
	Anse-a-Veau	10	1	Grand Goave	17	1		
	Plaisance du Sud	10	1	Thomazeau	14	0		
	L'Asile	8	0	Fond-Verrettes	10	0		
	Petit Trou de Nippes	7	0	Pointe à Raquette	4	0		
	Petite Riviere des Nippes	6	0	Total	6,945	104		
	Paillant	4	0	Sud	Cayes	138	4	
	Arnaud	2	1		Aquin	38	0	
	Grand Boucan	1	1		Saint Louis du Sud	12	1	
	Total	149	5		Torbeck	10	1	
Nord	Cap Haitien	394	22		Les Anglais	10	0	
	Limbé	56	3		Port Salut	9	0	
	Milot	28	1		Port-à-Piment	9	0	
	Pignon	26	2		Camp-Perrin	8	0	
	Plaisance du Nord	22	1		Tiburon	6	0	
	Plaine du Nord	22	3		Chardonnières	6	0	
	Port Margot	20	0		Coteaux	5	0	
	Borgne	20	0		Cavaillon	3	0	
	Pilate	19	0		St Jean du Sud	2	0	
	Grande Rivière du Nord	18	1		Ile-a-Vache	2	0	
	Quartier Morin	15	0		Chantal	2	0	
	Acul du Nord	12	0	Roche à Bateau	1	0		
	Limonade	12	0	Maniche	1	0		
	Dondon	6	0	Total	262	6		
	Saint Raphael	4	0	Sud-Est	Jacmel	204	8	
	Bahon	3	1		Bainet	16	0	
	Total	677	34		Cote de Fer	14	1	
	Grand Anse	Jérémie	143		9	Thiotte	10	0
		Anse d'Hainault	16		1	Anse à Pitres	9	0
		Chambellan	7		1	Marigot	8	0
Dame Marie		3	1		La Vallée de Jacmel	7	0	
Irois		2	0		Belle Anse	4	0	
Pestel		2	0		Cayes-Jacmel	2	0	
Roseaux		1	0		Total	274	9	
Bonbon		1	0	Ouest	Delmas	1,665	24	
Moron		1	1		Port au Prince	1,269	22	
Total		176	13		Pétion Ville	1,260	15	
Nippes		Miragoane	68		1	Tabarre	791	7
		Fond des Nègres	20		0	Croix des Bouquets	704	8
		Baradères	13		0	Carrefour	493	6
		Anse-a-Veau	10		1	Petit Goave	157	3
		Plaisance du Sud	10		1	Cité Soleil	106	2
	L'Asile	8	0		Léogane	91	1	
	Petit Trou de Nippes	7	0		Cabaret	88	1	
	Petite Riviere des Nippes	6	0		Kenskoff	71	3	
	Paillant	4	0		Arcahaie	59	5	
	Arnaud	2	1		Gressier	53	2	
Grand Boucan	1	1	Anse a Galet		40	2		
Total	149	5	Ganthier		36	2		
Nord	Cap Haitien	394	22	Cornillon	17	0		
	Limbé	56	3	Grand Goave	17	1		
	Milot	28	1	Thomazeau	14	0		
	Pignon	26	2	Fond-Verrettes	10	0		
	Plaisance du Nord	22	1	Pointe à Raquette	4	0		
	Plaine du Nord	22	3	Total	6,945	104		
	Port Margot	20	0	Sud	Cayes	138	4	
	Borgne	20	0		Aquin	38	0	
	Pilate	19	0		Saint Louis du Sud	12	1	
	Grande Rivière du Nord	18	1		Torbeck	10	1	
	Quartier Morin	15	0		Les Anglais	10	0	
	Acul du Nord	12	0		Port Salut	9	0	
	Limonade	12	0		Port-à-Piment	9	0	
	Dondon	6	0		Camp-Perrin	8	0	
	Saint Raphael	4	0		Tiburon	6	0	
	Bahon	3	1		Chardonnières	6	0	
	Total	677	34		Coteaux	5	0	
	Grand Anse	Jérémie	143		9	Cavaillon	3	0
		Anse d'Hainault	16		1	St Jean du Sud	2	0
		Chambellan	7		1	Ile-a-Vache	2	0
Dame Marie		3	1		Chantal	2	0	
Irois		2	0	Roche à Bateau	1	0		
Pestel		2	0	Maniche	1	0		
Roseaux		1	0	Total	262	6		
Bonbon		1	0	Sud-Est	Jacmel	204	8	
Moron		1	1		Bainet	16	0	
Total		176	13		Cote de Fer	14	1	
Nippes		Miragoane	68		1	Thiotte	10	0
		Fond des Nègres	20		0	Anse à Pitres	9	0
		Baradères	13		0	Marigot	8	0
		Anse-a-Veau	10		1	La Vallée de Jacmel	7	0
		Plaisance du Sud	10		1	Belle Anse	4	0
	L'Asile	8	0		Cayes-Jacmel	2	0	
	Petit Trou de Nippes	7	0		Total	274	9	
	Petite Riviere des Nippes	6	0	Ouest	Delmas	1,665	24	
	Paillant	4	0		Port au Prince	1,269	22	
	Arnaud	2	1		Pétion Ville	1,260	15	
Grand Boucan	1	1	Tabarre		791	7		
Total	149	5	Croix des Bouquets		704	8		
Nord	Cap Haitien	394	22		Carrefour	493	6	
	Limbé	56	3		Petit Goave	157	3	
	Milot	28	1		Cité Soleil	106	2	
	Pignon	26	2		Léogane	91	1	
	Plaisance du Nord	22	1		Cabaret	88	1	
	Plaine du Nord	22	3		Kenskoff	71	3	
	Port Margot	20	0		Arcahaie	59	5	
	Borgne	20	0		Gressier	53	2	
	Pilate	19	0		Anse a Galet	40	2	
	Grande Rivière du Nord	18	1		Ganthier	36	2	
	Quartier Morin	15	0	Cornillon	17	0		
	Acul du Nord	12	0	Grand Goave	17	1		
	Limonade	12	0	Thomazeau	14	0		
	Dondon	6	0	Fond-Verrettes	10	0		
	Saint Raphael	4	0	Pointe à Raquette	4	0		
	Bahon	3	1	Total	6,945	104		
	Total	677	34	Sud	Cayes	138	4	
	Grand Anse	Jérémie	143		9	Aquin	38	0
		Anse d'Hainault	16		1	Saint Louis du Sud	12	1
		Chambellan	7		1	Torbeck	10	1
Dame Marie		3	1		Les Anglais	10	0	
Irois		2	0		Port Salut	9	0	
Pestel		2	0		Port-à-Piment	9	0	
Roseaux		1	0		Camp-Perrin	8	0	
Bonbon		1	0		Tiburon	6	0	
Moron		1	1		Chardonnières	6	0	
Total		176	13		Coteaux	5	0	
Nippes		Miragoane	68		1	Cavaillon	3	0
		Fond des Nègres	20		0	St Jean du Sud	2	0
		Baradères	13		0	Ile-a-Vache	2	0
		Anse-a-Veau	10		1	Chantal	2	0
		Plaisance du Sud	10	1	Roche à Bateau	1	0	
	L'Asile	8	0	Maniche	1	0		
	Petit Trou de Nippes	7	0	Total	262	6		
	Petite Riviere des Nippes	6	0	Sud-Est	Jacmel	204	8	
	Paillant	4	0		Bainet	16	0	
	Arnaud	2	1		Cote de Fer	14	1	
Grand Boucan	1	1	Thiotte		10	0		
Total	149	5	Anse à Pitres		9	0		
Nord	Cap Haitien	394	22		Marigot	8	0	
	Limbé	56	3		La Vallée de Jacmel	7	0	
	Milot	28	1		Belle Anse	4	0	
	Pignon	26	2		Cayes-Jacmel	2	0	
	Plaisance du Nord	22	1		Total	274	9	
	Plaine du Nord	22	3	Ouest	Delmas	1,665	24	
	Port Margot	20	0		Port au Prince	1,269	22	
	Borgne	20	0		Pétion Ville	1,260	15	
	Pilate	19	0		Tabarre	791	7	
	Grande Rivière du Nord	18	1		Croix des Bouquets	704	8	
	Quartier Morin	15	0		Carrefour	493	6	
	Acul du Nord	12	0		Petit Goave	157	3	
	Limonade	12	0		Cité Soleil	106	2	
	Dondon	6	0		Léogane	91	1	
	Saint Raphael	4	0		Cabaret	88	1	
	Bahon	3	1		Kenskoff	71	3	
	Total	677	34		Arcahaie	59	5	
	Grand Anse	Jérémie	143		9	Gressier	53	2
		Anse d'Hainault	16		1	Anse a Galet	40	2
		Chambellan	7		1	Ganthier	36	2
Dame Marie		3	1	Cornillon	17	0		
Irois		2	0	Grand Goave	17	1		
Pestel		2	0	Thomazeau	14	0		
Roseaux		1	0	Fond-Verrettes	10	0		
Bonbon		1	0	Pointe à Raquette	4	0		
Moron		1	1	Total	6,945	104		
Total		176	13	Sud	Cayes	138	4	
Nippes		Miragoane	68		1	Aquin	38	0
		Fond des Nègres	20		0	Saint Louis du Sud	12	1
		Baradères	13		0	Torbeck	10	1
		Anse-a-Veau	10		1	Les Anglais	10	0
		Plaisance du Sud	10		1	Port Salut	9	0
	L'Asile	8	0		Port-à-Piment	9	0	
	Petit Trou de Nippes	7	0		Camp-Perrin	8	0	
	Petite Riviere des Nippes	6	0		Tiburon	6	0	
	Paillant	4	0		Chardonnières	6	0	
	Arnaud	2	1		Coteaux	5	0	
Grand Boucan	1	1	Cavaillon		3	0		
Total	149	5	St Jean du Sud		2	0		
Nord	Cap Haitien	394	22		Ile-a-Vache	2	0	
	Limbé	56	3		Chantal	2	0	
	Milot	28	1	Roche à Bateau	1	0		
	Pignon	26	2	Maniche	1	0		
	Plaisance du Nord	22	1	Total	262	6		
	Plaine du Nord	22	3	Sud-Est	Jacmel	204	8	
	Port Margot	20	0		Bainet	16	0	
	Borgne	20	0		Cote de Fer	14	1	
	Pilate	19	0		Thiotte	10	0	
	Grande Rivière du Nord							

**Graphique.1 Evolution quotidienne des cas confirmés de COVID-19 au 20 aout 2021, Haiti**

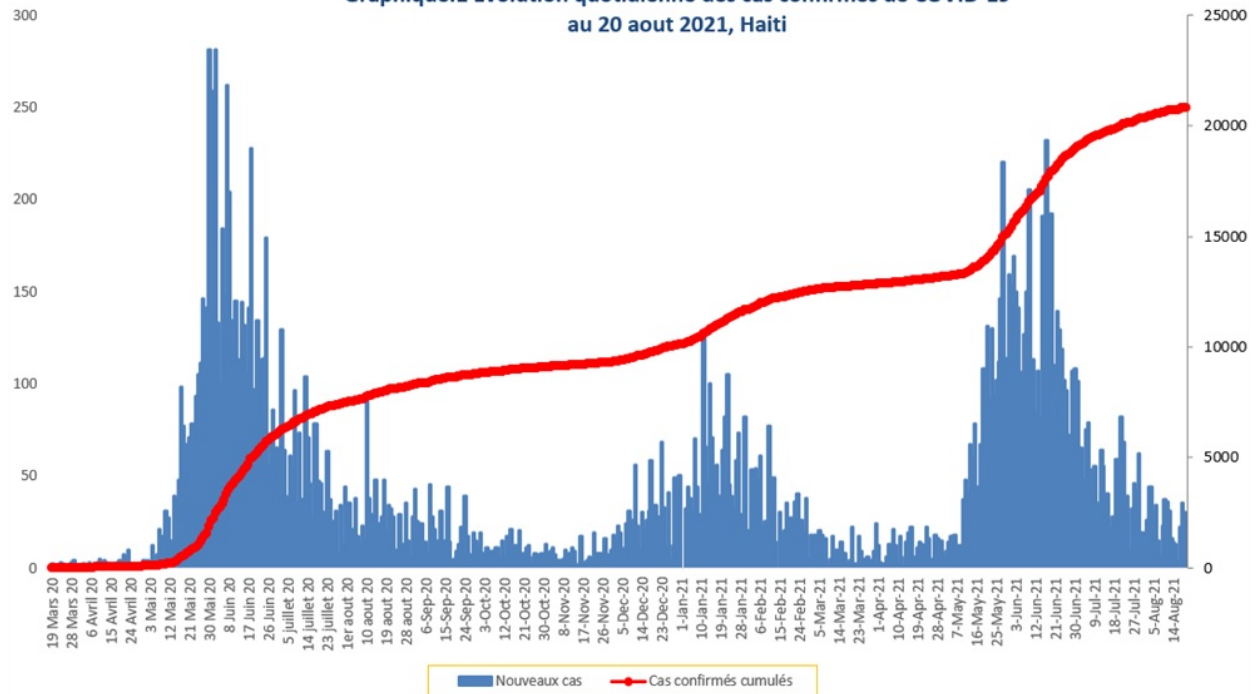

**Tab.4: Distribution des cas et décès de COVID-19 par groupe d'age du 19 mars 2020 au 20 aout 2021, Haiti**

Age Groupe	Cas Confirmés	Nouveaux cas (24h)	Décès Cumulés	Nouveaux décès (24h)	Taux de létalité
0-9 ans	473	0	13	0	2.75%
10-19 ans	869	0	6	0	0.69%
20-29 ans	3,666	2	22	0	0.60%
30-39 ans	5,372	3	35	0	0.65%
40-49 ans	3,782	2	61	0	1.61%
50-59 ans	2,687	0	99	0	3.68%
60-69 ans	2,116	3	127	0	6.00%
70-79 ans	1,265	1	132	0	10.43%
80 ans et +	615	1	89	0	14.47%
<b>Grand Total</b>	<b>20,845</b>	<b>12</b>	<b>584</b>	<b>0</b>	<b>2.80%</b>

**Graphique 2: Distribution des cas confirmés par groupe d'age et sexe du 19 mars 2020 au 20 aout 2021, Haiti**

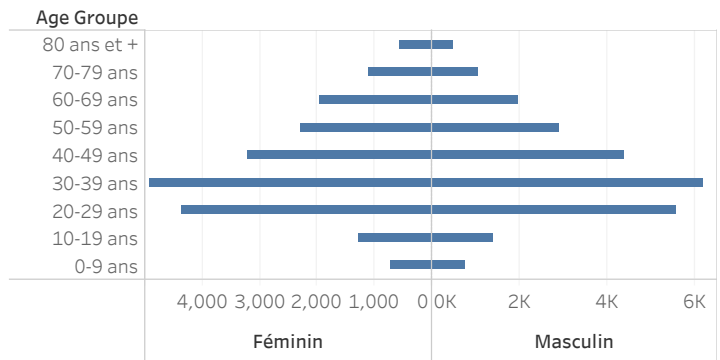

**Graphique 3: Distribution des décès par groupe d'age et sexe du 19 mars 2020 au 20 aout 2021, Haiti**

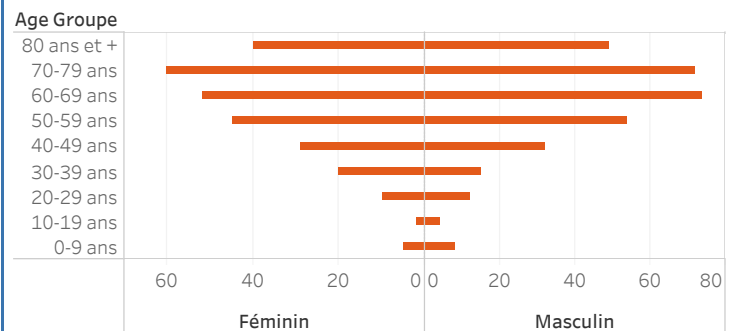



**Tab.5: Distribution des cas hospitalisés par département, 20 aout 2021, Haiti**

	Nouveaux cas hospitalisés	Total cas confirmés hospitalisés	Total cas confirmés en Soins Intensifs
Ouest	3	16	8
Sud Est	2	3	0
Artibonite	0	0	0
Centre	0	22	8
Grand Anse	0	0	0
Nippes	0	0	0
Nord	0	1	0
Nord Est	0	0	0
Nord Ouest	0	4	0
Sud	0	5	1
<b>Total</b>	<b>5</b>	<b>51</b>	<b>17</b>

**Graphique 4.: Nombre de personnes vaccinées par SE, Haiti, 2021**

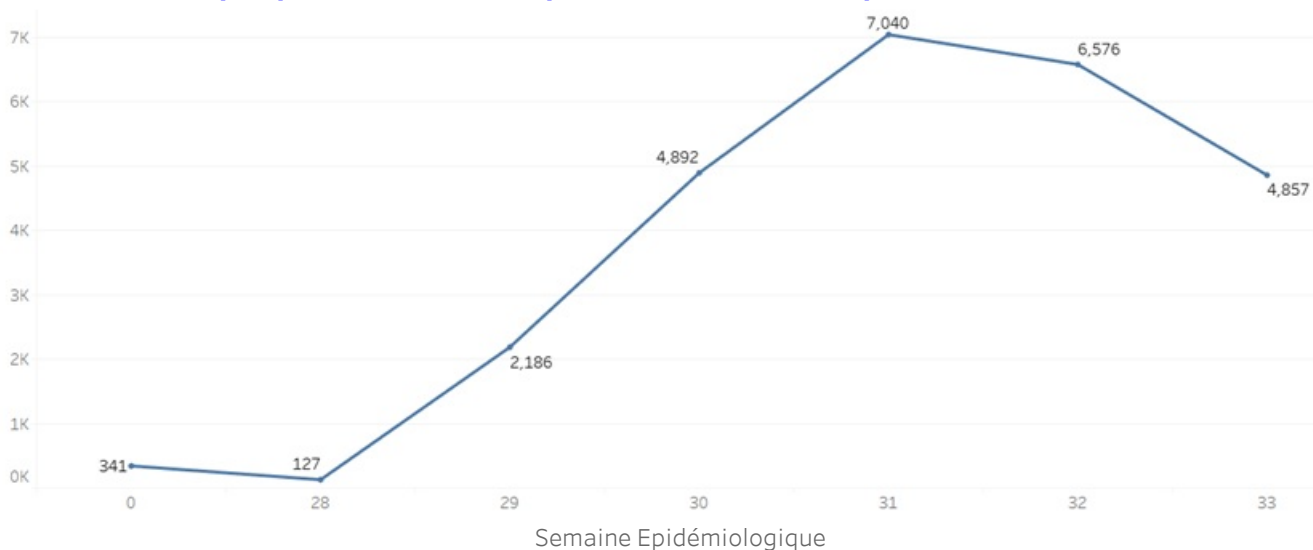

**Tab. 6: Nombre de personnes vaccinées par Département au 20 aout 2021, Haiti**

Département	Types de vaccin...	
	Jhonson	Moderna
OUEST	341	15,714
ARTIBONITE		2,399
NORD		1,931
CENTRE		1,273
Grande Anse		1,215
SUD		1,012
SUD-EST		868
NORD-EST		592
NORD-OUEST		340
NIPPES		334
<b>Grand Total</b>	<b>341</b>	<b>25,678</b>

Graphique.4: Cas de COVID-19 par Semaine Epidémiologique, Haiti, 2020

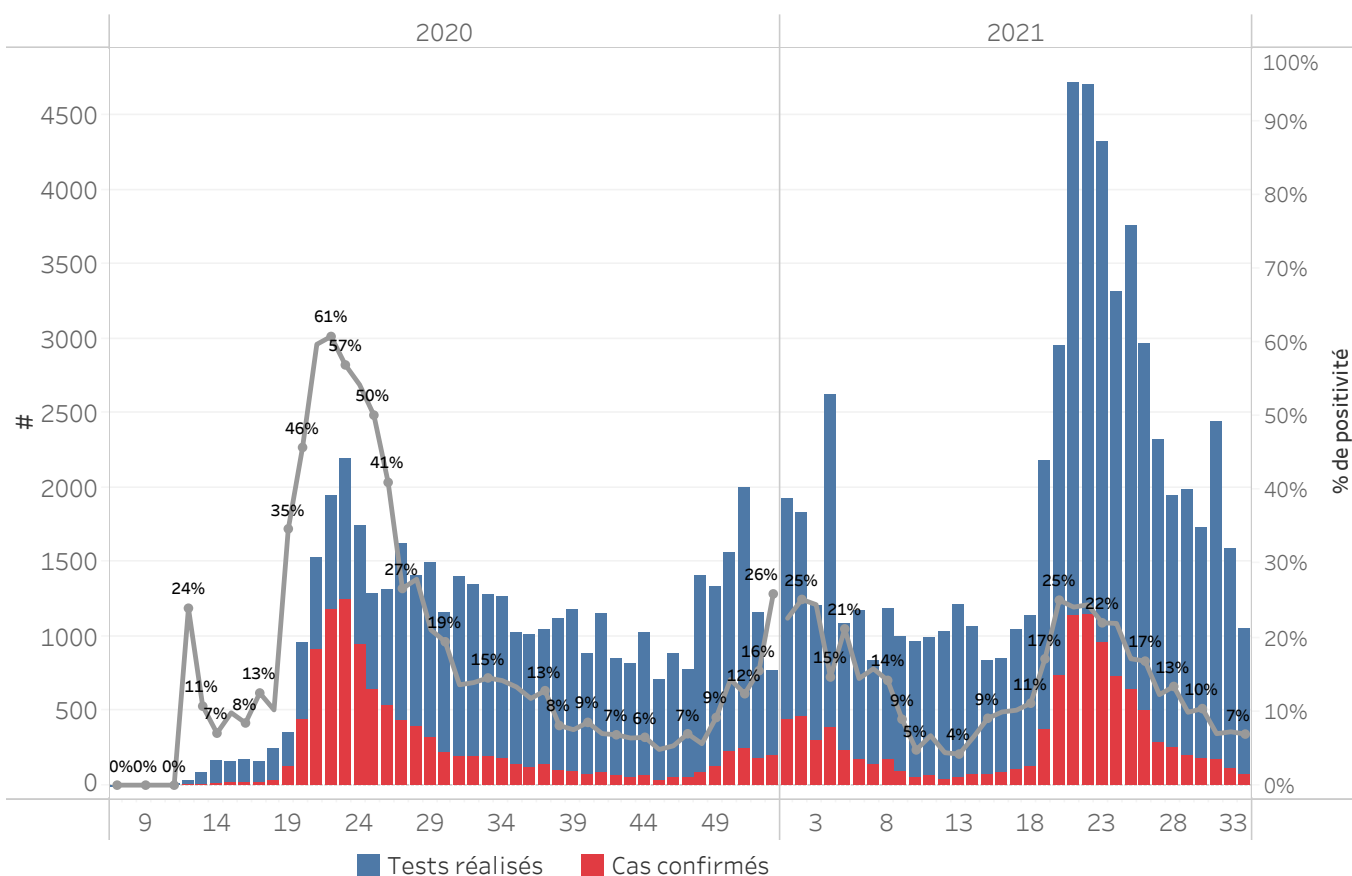

Bilan des activités de la surveillance épidémiologique	
Activités de surveillance	Période
	31 janv 2020 au 20 aout 2021
Nombre de voyageurs dépistés dans les aéroports ( Toussaint L. et Cap-Haitien)	494,921
Nombre de voyageurs enregistrés après triage dans les Aéroports ( Toussaint L. et Cap-Haitien)	412,316
Nombre de voyageurs enregistrés après triage à la frontière de Malpasse, Ouanaminthe, Anse à Pitre et Belladeres	201,163
Nombre de voyageurs dépistés dans les ports	66,234
Nombre de personnes placées en quarantaine institutionnelle	2,738
Nombre de personnes placées en quarantaine domiciliaire	5,163
Nombre de personnes placées en isolement	2,698
Nombre d'appels reçus de la population	50,111
Autres Activités	Période
	31 janv 2020 au 20 aout 2021
Nombre d'alertes recues	81,624
Nombre de tests réalisés	107,780
Total cas positifs de COVID-19	20,845
Nombre de cas positifs de COVID-19 (PCR)	18,358
Nombre de cas positifs de COVID-19 (TDR-ag)	2,487
Nombre de cas récupérés	17,563
Nombre de décès dus à la COVID-19	584
Nombre de cas positif de COVID-19	3,587

Source: MSPP/DEL R

Graphique 5: Cas de COVID-19 par Département par SE, 2020-2021, Haiti

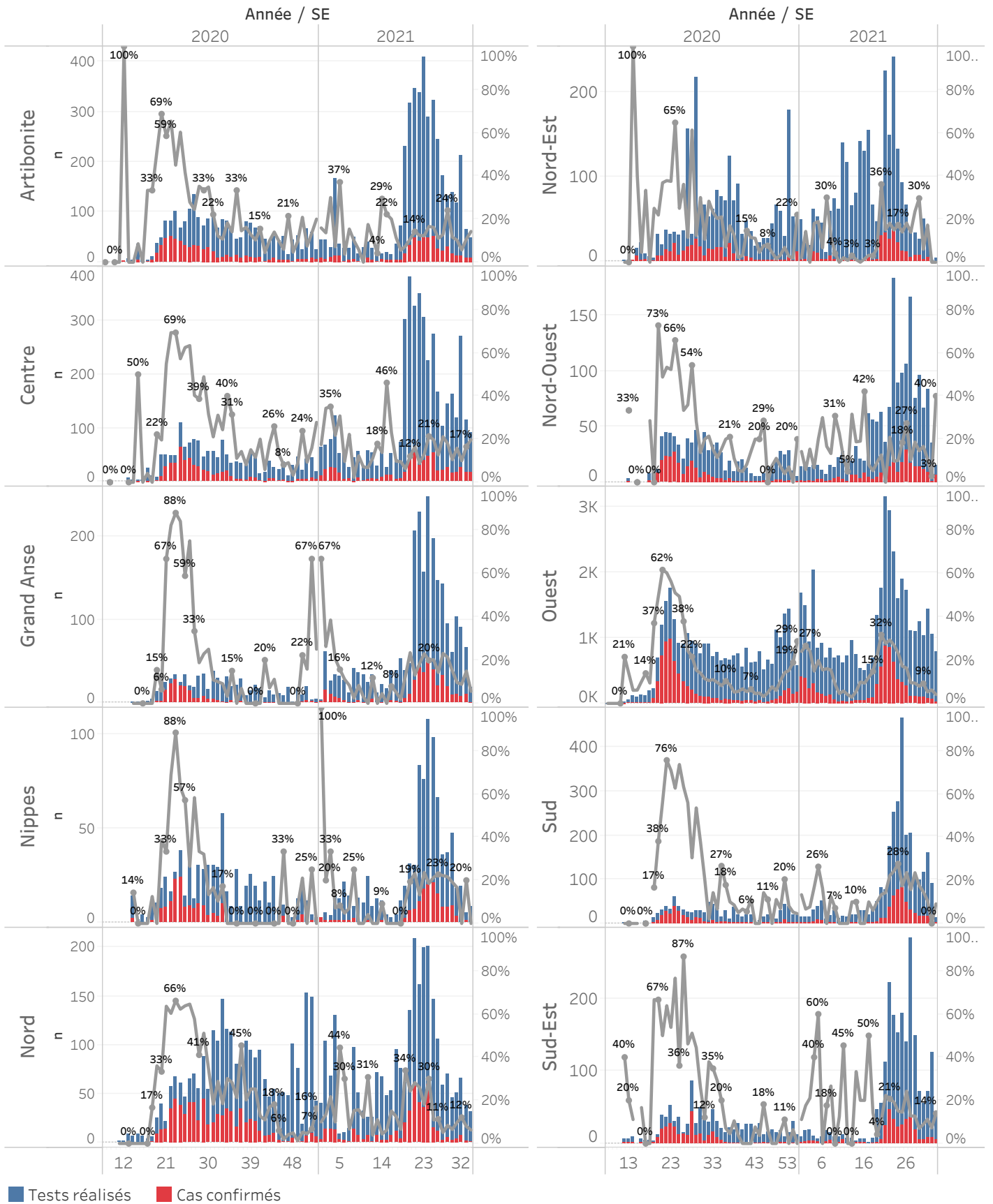

■ Tests réalisés ■ Cas confirmés



### **Cas suspect de COVID-19**

Toute personne répondant aux critères cliniques et/ou épidémiologiques OU laboratoire

#### **A- Critères cliniques**

Toute personne présentant une fièvre supérieure ou égale à 38 degrés Celsius, ou un antécédent récent de fièvre (dans les 14 derniers jours), accompagnée ou pas de toux avec ou sans difficultés respiratoires, de courbatures, de céphalée inexpliquée.

Ou

Toute personne présentant une altération subite du goût (dysgueusie ou agueusie) ou de l'odorat (hyposmie ou anosmie) sans rhinite associée

Ou

Toute personne chez qui un clinicien (Médecin ou Infirmière) suspecte la COVID-19.

**Chez les enfants** : Tous les signes ci-haut cités et/ou altération de l'état général, diarrhée ou fièvre isolée surtout chez l'enfant de moins de 3 mois.

#### **B- Critères épidémiologiques**

Toute personne en provenance d'une zone à risque de COVID-19 et/ou ayant un lien avec un cas confirmé

#### **C- Critères de laboratoire**

Toute personne asymptomatique ne répondant pas aux critères épidémiologiques avec un test de diagnostic rapide de détection des antigènes (TRA) du SARS-CoV-2 positif

### **Cas confirmé de COVID-19**

Toute personne avec un Test d'Amplification d'Acide Nucléique (TAAN) **positif** (Rt-PCR)

Ou

Toute personne symptomatique avec un test de diagnostic rapide de détection des antigènes (TDR-Ag) du SARS-CoV-2 positif

Ou

Toute personne asymptomatique répondant aux critères épidémiologiques avec un test de diagnostic rapide de détection des antigènes (TDR-Ag/TRA) du SARS-CoV-2 positif

**N-B : Seuls les Tests de Diagnostics Rapides Antigéniques validés par l'OMS et autorisés par le Laboratoire National de Santé Public (LNSP) sont acceptés dans le cadre de la surveillance et de la prise en charge de la COVID-19**

### **Cas récupéré ou déclaré rétabli de COVID-19**

Un cas de COVID-19 est déclaré « récupéré » ou « rétabli » dans les situations suivantes :

1. Personnes symptomatiques (malades) testées positives : au moins 10 jours depuis la disparition des signes de maladie avec ou sans un nouveau test négatif (reprise du test si possible).
- Ou
2. Personnes asymptomatiques (non malades) testées positives : 10 jours sans apparition de signe de maladie avec ou sans un nouveau test négatif (reprise du test si possible).

### **Décès du à la COVID-19**

Décès survenant chez un cas confirmé (par TAAN ou TDR-ag) ou par confirmation post mortem de COVID-19, sauf s'il existe une autre cause de décès claire qui ne peut pas être liée à la maladie de COVID-19 (par exemple, un traumatisme).