

Numéro: 301

21/12/2020

6h00 pm

Surveillance de la COVID-19, Haïti, 2020

Cas confirmés de COVID-19 par Département et Commune  
du 19/03/2020 au 21/12/2020

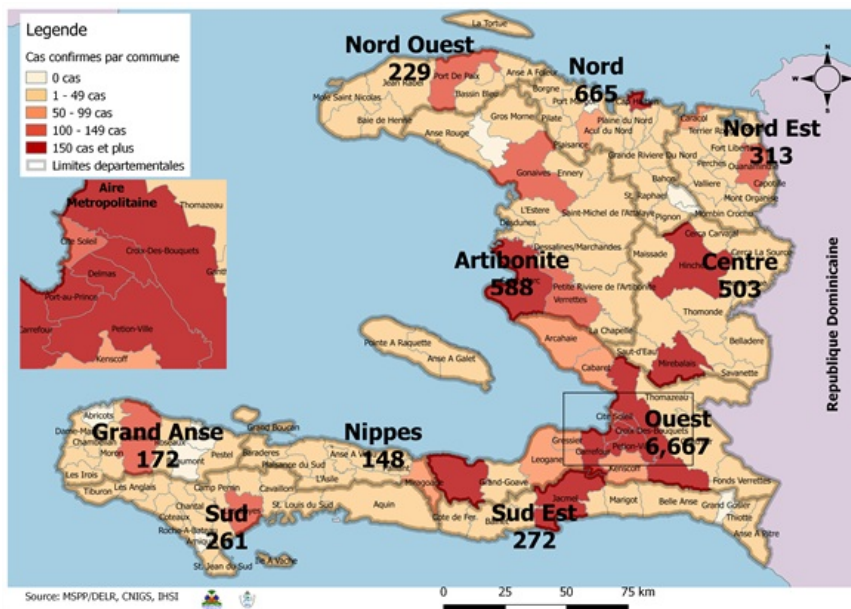

Au niveau mondial  
au 21 Décembre 2020:

**76,250,431** cas confirmés, dont **1,699,230**  
décès ont été enregistrés, soit une létalité  
de 2.23%

Source: OMS

En Haïti:

- **41,053** cas suspects (**66** nouveaux)
- **9,818** cas confirmés (**13** nouveaux)
- **235** décès (**0** nouveau)
- **8,421 (85.8%)** cas récupérés
- Létalité: 2.39%**
- De ces **9,818** cas confirmés, **42.56%** sont  
de sexe féminin et **57.44%** de sexe  
masculin

Tab.1: Cas confirmés et décès de COVID-19 par département  
du 19 mars au 21 décembre 2020, Haïti

Département	Cas Cumulés.	Nouveaux cas (24h)	Décès Cumulés	Nouveaux décès (24h)	Taux de positivité	Taux de létalité
Ouest	6,667	7	99	0	22.8%	1.48%
Nord	665	1	34	0	27.5%	5.11%
Artibonite	588	2	39	0	26.4%	6.63%
Centre	503	3	12	0	32.9%	2.39%
Nord-Est	313	0	6	0	17.7%	1.92%
Sud-Est	272	0	9	0	30.7%	3.31%
Sud	261	0	6	0	30.5%	2.30%
Nord-Ouest	229	0	12	0	28.7%	5.24%
Grand Anse	172	0	13	0	25.9%	7.56%
Nippes	148	0	5	0	22.2%	3.38%
<b>Grand Total</b>	<b>9,818</b>	<b>13</b>	<b>235</b>	<b>0</b>	<b>23.9%</b>	<b>2.39%</b>

*N-B. Les informations contenues dans ce rapport sont actualisées de manière quotidienne. Les données et analyses peuvent être modifiées après la classification finale des cas.*

**Tab.2: Distribution des cas confirmés de COVID-19 par Commune, Haiti, 2020 chez les cas suspects**

Département	Communes	Cas confirmés	Département	Communes	Cas confirmés	
<b>Artibonite</b>	Saint Marc	196	<b>Nord-Est</b>	Ouanaminthe	106	
	Verrettes	141		Caracol	50	
	Gonaives	130		Fort Liberté	44	
	Gros Morne	23		Trou du Nord	39	
	Petite Riviere de l'Artibonite	22		Mombin Crochu	21	
	Marchand Dessalines	19		Terrier Rouge	16	
	Saint Michel	18		Mont Organisé	11	
	L'Estère	13		Perches	6	
	Desdunes	7		Sainte Suzanne	5	
	Marmelade	6		Ferrier	5	
	Ennery	6		Carice	5	
	Grande Saline	3		Capotille	4	
	La chapelle	2		Vallières	1	
	Anse Rouge	2		Total	<b>313</b>	
	<b>Total</b>	<b>588</b>		<b>Nord-Ouest</b>	Port de Paix	133
<b>Centre</b>	Hinche	179	Saint Louis du Nord		28	
	Mirebalais	172	Bombardopolis		17	
	Boucan Carré	34	Jean Rabel		15	
	Lascahobas	33	Mole Saint Nicolas		13	
	Belladere	25	La Tortue		8	
	Thomonde	16	Bassin Bleu		7	
	Savanette	14	Chansolme		4	
	Saut-d'Eau	9	Baie de Henne		2	
	Maissade	6	Anse-a-Foleur		2	
	Cerca la Source	6	Total	<b>229</b>		
	Cerca Cavajal	5	<b>Ouest</b>	Delmas	1,600	
	Thomassique	4		Port au Prince	1,238	
	<b>Total</b>	<b>503</b>		Pétion Ville	1,149	
	<b>Grand Anse</b>	Jeremie		139	Tabarre	768
		Anse d'hainault		16	Croix des Bouquets	684
Chambellan		7		Carrefour	481	
Dame Marie		3		Petit Goave	157	
Pestel		2		Cité Soleil	105	
Irois		2		Léogane	90	
Roseaux		1		Cabaret	88	
Moron		1		Kenskoff	64	
Bonbon		1		Archaie	59	
<b>Total</b>		<b>172</b>		Gressier	53	
<b>Nippes</b>	Miragoane	68		Anse a Galet	40	
	Fond des Nègres	20		Ganthier	32	
	Baradères	13	Grand Goave	17		
	Plaisance du Sud	10	Cornillon	17		
	Anse-a-Veau	9	Thomazeau	11		
	L'Asile	8	Fonds-Verrettes	10		
	Petit Trou de Nippes	7	Pointe à Raquette	4		
	Petite Riviere des Nippes	6	Total	<b>6,667</b>		
	Paillant	4	<b>Sud</b>	Cayes	138	
	Arnaud	2		Aquin	37	
Grand Boucan	1	Saint Louis du Sud		12		
<b>Total</b>	<b>148</b>	Torbeck		10		
<b>Nord</b>	Cap Haitien	388		Les Anglais	10	
	Limbé	53		Port-à-Piment	9	
	Milot	28		Port Salut	9	
	Milot	28		Camp-Perrin	8	
	Pignon	25		Tiburon	6	
	Plaisance du Nord	22		Chardonnières	6	
	Plaine du Nord	22		Coteaux	5	
	Port Margot	20		Cavillon	3	
	Borgne	20		St Jean du Sud	2	
	Grande Riviere du Nord	18		Ile-a-Vache	2	
	Pilate	17		Chantal	2	
	Quartier Morin	15	Roche à Bateau	1		
	Limonade	12	Maniche	1		
	Acul du Nord	12	Total	<b>261</b>		
	Dondon	6	<b>Sud-Est</b>	Jacmel	203	
	Saint Raphael	4		Bainet	16	
	Bahon	3		Cote de Fer	13	
	<b>Total</b>	<b>665</b>		Thiotte	10	
				Anse a Pitres	9	
				Marigot	8	
		La Vallée de Jacmel		7		
		Belle Anse		4		
		Cayes-Jacmel		2		
		Total		<b>272</b>		

*N-B. Les informations contenues dans ce rapport sont actualisées de manière quotidienne. Les données et analyses peuvent être modifiées après la classification finale des cas.*

Graphique.1 Evolution quotidienne des cas confirmés de COVID-19 au 21 decembre 2020, Haiti

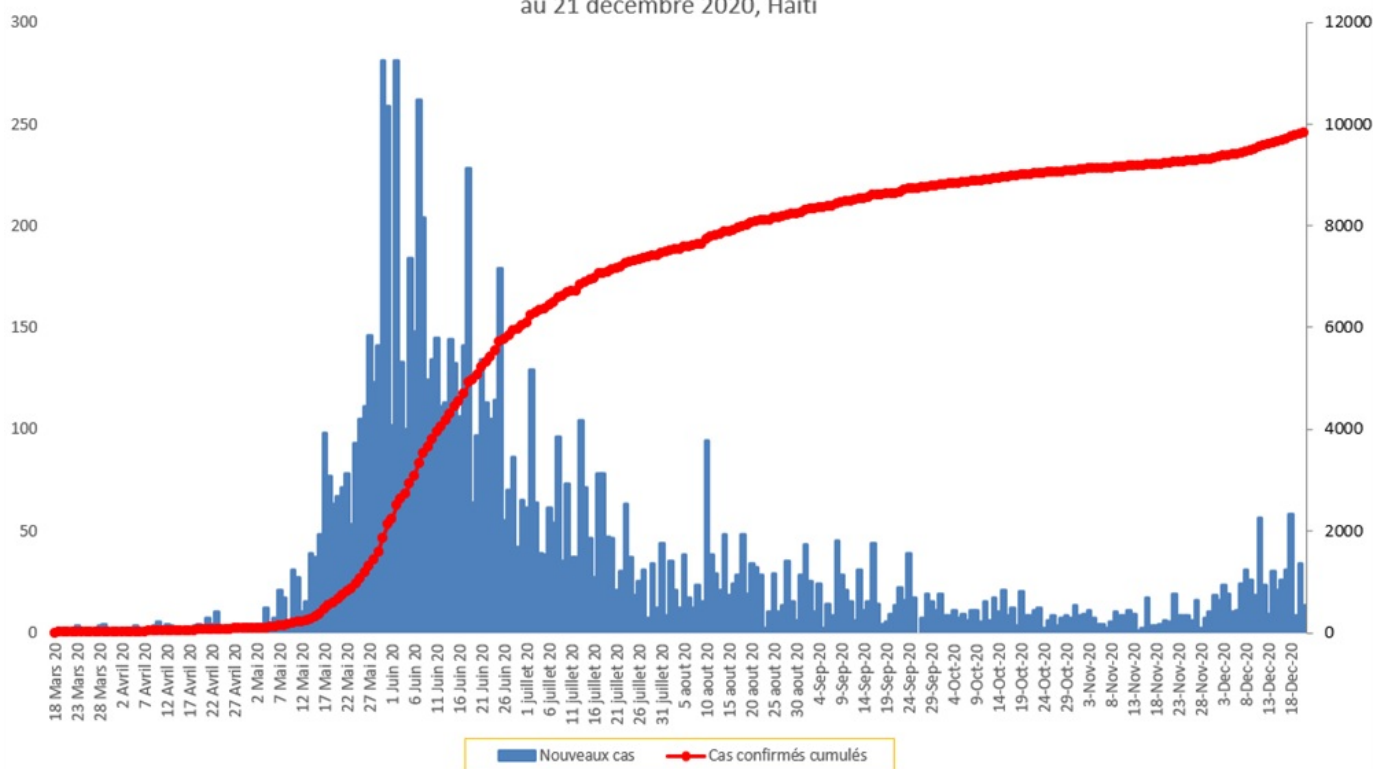

Tab.3: Distribution des cas et décès de COVID-19 par groupe d'age au 21 decembre 2020, Haiti

Age Groupe	Cas Confirmés	Décès Cumulés	Taux de létalité
0-9 ans	274	8	2.92%
10-19 ans	392	4	1.02%
20-29 ans	1,990	14	0.70%
30-39 ans	2,852	17	0.60%
40-49 ans	1,761	28	1.59%
50-59 ans	1,137	45	3.96%
60-69 ans	785	46	5.86%
70-79 ans	433	43	9.93%
80 ans et +	194	30	15.46%
<b>Grand Total</b>	<b>9,818</b>	<b>235</b>	<b>2.39%</b>

Graphique 2: Distribution des cas confirmés par groupe d'age et sexe au 21 decembre 2020, Haiti

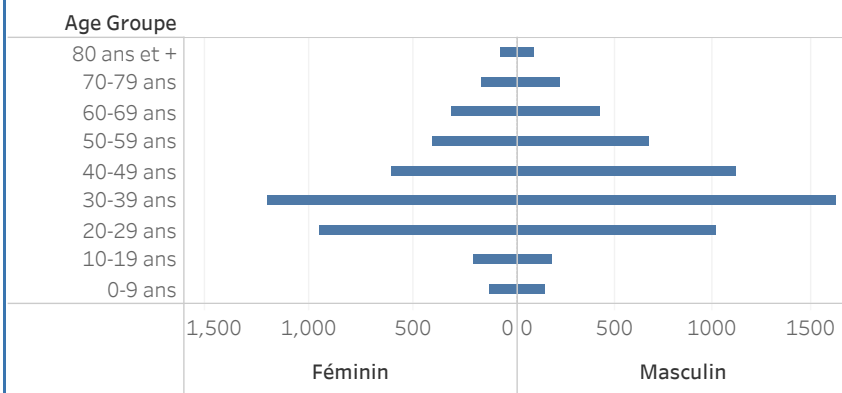

Graphique 3: Distribution des décès par groupe d'age et sexe au 21 decembre 2020, Haiti

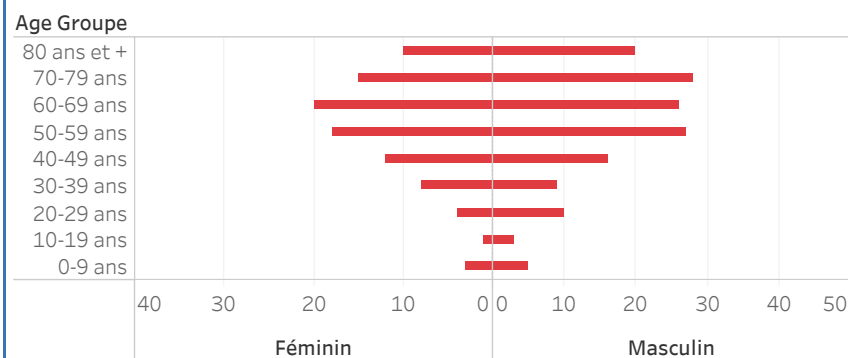

**Graphique.4: Cas de COVID-19 par Semaine Epidémiologique, Haiti, 2020**

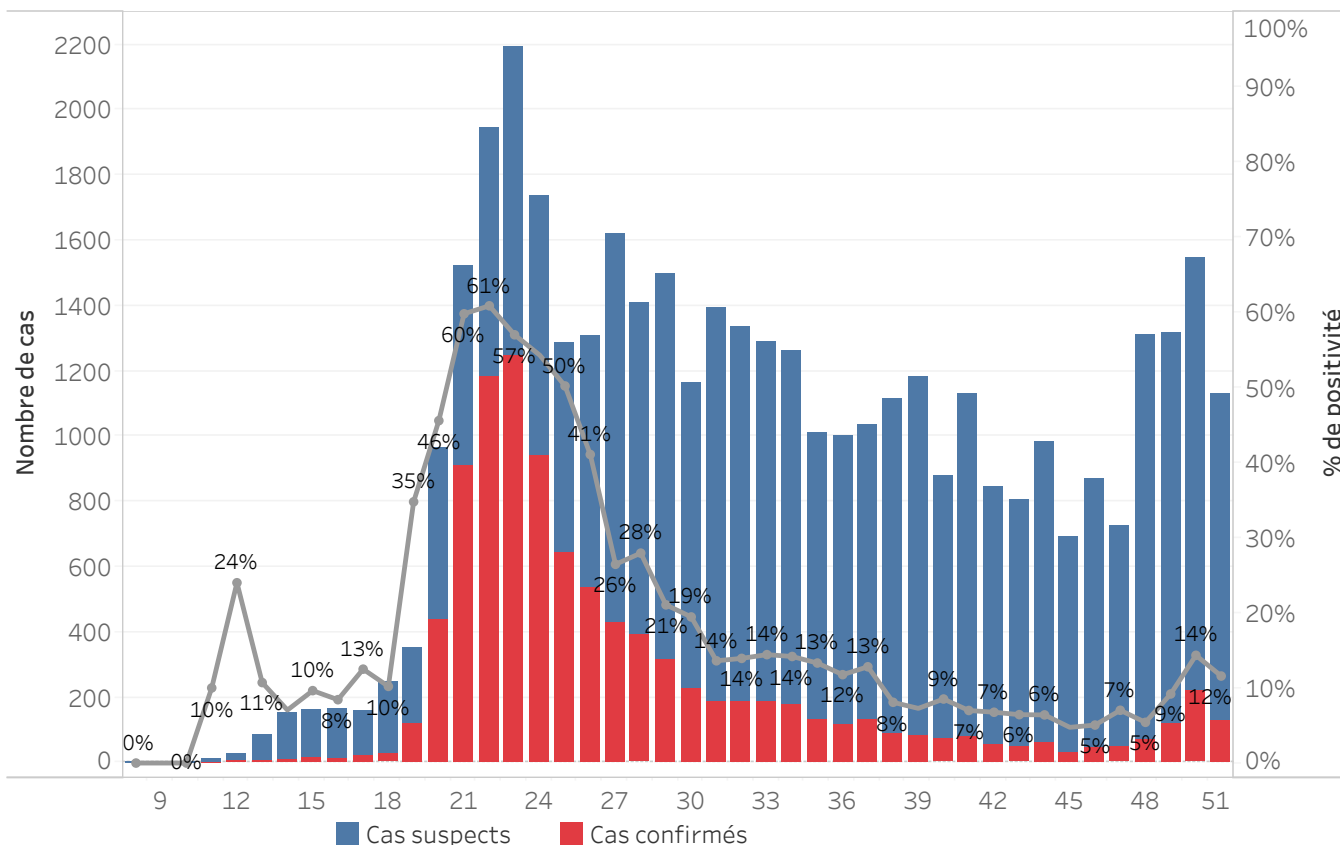

<b>Bilan des activités de la surveillance épidémiologique</b>	
<b>Activités de surveillance</b>	<b>Période</b>
	<b>31 janv au 20 dec 2020</b>
Nombre de voyageurs dépistés dans les aéroports ( Toussaint L. et Cap-Haitien)	274,640
Nombre de voyageurs enregistrés après triage dans les Aéroports ( Toussaint L. et Cap-Haitien)	192,653
Nombre de voyageurs enregistrés après triage à la frontière de Malpasse, Ouanaminthe, Anse à Pitre et Belladeres	129,876
Nombre de voyageurs dépistés dans les ports	66,226
Nombre de personnes placées en quarantaine institutionnelle	35
Nombre de personnes placées en quarantaine domiciliaire	798
Nombre de personnes placées en isolement	1,162
Nombre d'appels reçus de la population	50,111
<b>Autres Activités</b>	<b>Période</b>
	<b>31 janv au 21 dec 2020</b>
Nombre d'alertes recues	41,320
Nombre de cas suspects de COVID-19 notifiés	41,053
Nombre de cas suspects de COVID-19 investigués	41,053
Nombre de cas suspects testés	41,042
Nombre de cas positifs de COVID-19	9,818
Nombre de cas récupérés	8,421
Nombre de décès dus à la COVID-19	235

Source: MSPP/DFI R

Graphique 5: Cas de COVID-19 par Département par SE, 2020

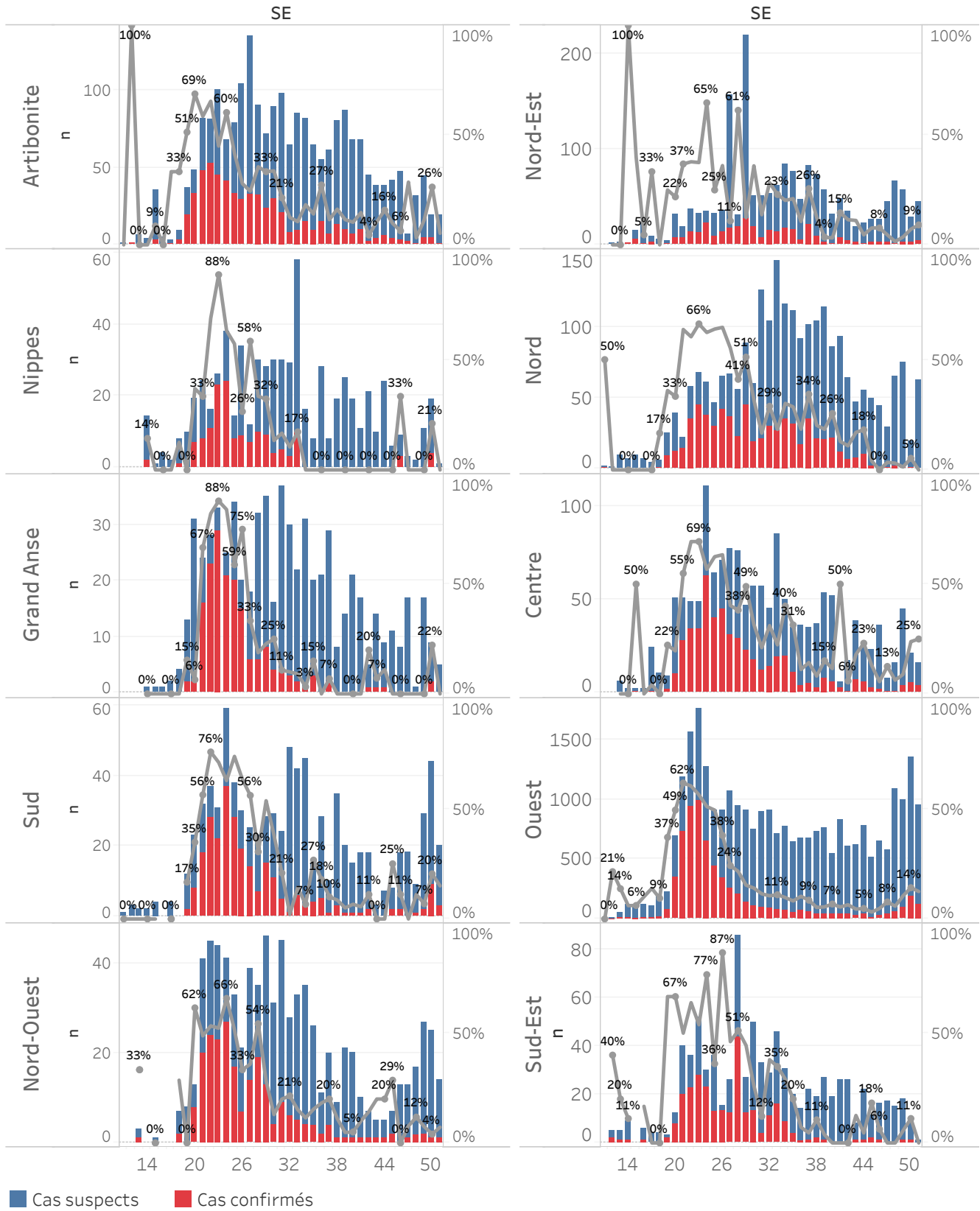

## DEFINITIONS

### **Cas suspect de COVID-19**

Toute personne présentant une fièvre supérieure ou égale à 38 degrés Celsius, ou un antécédent récent de fièvre (dans les 14 derniers jours), accompagnée ou pas de toux avec ou sans difficultés respiratoires, de courbatures, de céphalée inexplicée.

Ou

Toute personne présentant une altération subite du goût (dysgueusie ou agueusie) ou de l'odorat (hyposmie ou anosmie) sans rhinite associée.

Ou

Toute personne chez qui un clinicien (Médecin ou infirmière) suspecte la COVID-19.

**Chez les enfants** : Tous les signes ci-haut cités et/ou altération de l'état général, diarrhée ou fièvre isolée surtout chez l'enfant de moins de 3 mois.

### **Cas confirmé de COVID-19**

Tout cas suspect de COVID-19 pour lequel un test détecte la présence d'acides nucléiques du SRAS-CoV-2) indépendamment des signes et symptômes.

**NB** : Tout Cas confirmé de COVID-19 doit être placé en isolement soit institutionnel ou domiciliaire. Le guide relatif à l'isolement est disponible dans le protocole de prise en charge du MSPP.

### **Cas récupéré ou déclaré rétabli de COVID-19**

Un cas de COVID-19 est déclaré « récupéré » ou « rétabli » dans les situations suivantes :

1. Personnes symptomatiques (malades) testées positives : au moins 10 jours depuis la disparition des signes de maladie avec ou sans un nouveau test négatif (reprise du test si possible).

Ou

2. Personnes asymptomatiques (non malades) testées positives : 10 jours sans apparition de signe de maladie avec ou sans un nouveau test négatif (reprise du test si possible).

### **Décès du à la COVID-19**

Décès survenant chez un cas confirmé (par test ou par lien épidémiologique) ou par confirmation post mortem en l'absence de toute autre cause évidente de décès sans lien avec la maladie COVID-19.