

Numéro: 210

22/09/2020

6h00 pm

Surveillance de la COVID-19, Haïti, 2020

Cas confirmés de COVID-19 par Département et Commune  
du 19/03/2020 au 22/09/2020

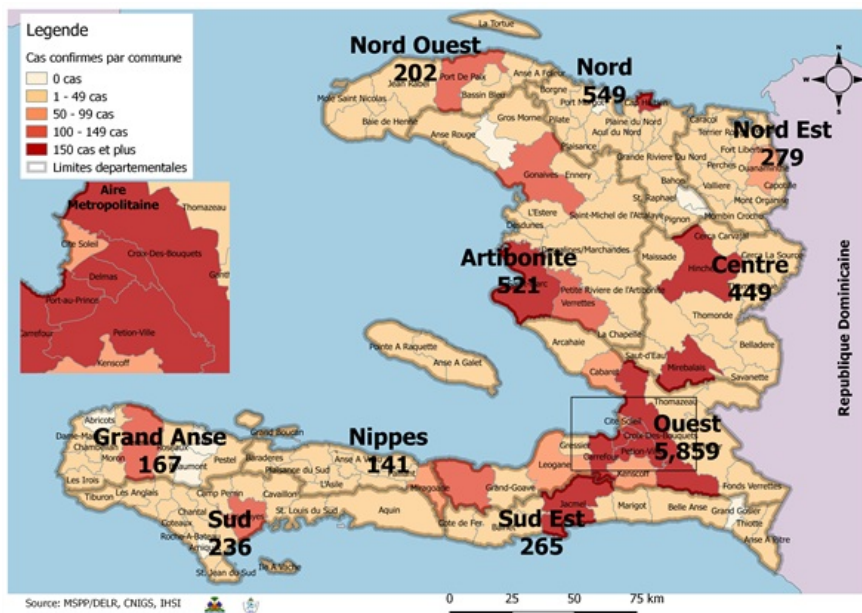

Au niveau mondial  
au 22 Septembre 2020:

**31,425,029** cas confirmés, dont **967,164** décès ont été enregistrés, soit une létalité de **3.07%** Source: OMS

En Haïti:

- **27,408** cas suspects (136 nouveaux)  
- **8,668** cas confirmés (22 nouveaux)  
- **227** décès (2 nouveaux)  
- **6,551 (75.6%)** cas récupérés  
Létalité: **2.62%**

- De ces **8,668** cas confirmés, **42%** sont de sexe féminin et **58%** de sexe masculin

Tab.1: Cas confirmés et décès de COVID-19 par département  
du 19 mars au 22 Septembre 2020, Haïti

Département	Cas Cumulés.	Nouveaux cas (24h)	Décès Cumulés	Nouveaux décès (24h)	Taux de positivité	Taux de létalité
Ouest	5,859	8	97	0	31.2%	1.66%
Nord	549	5	30	0	36.2%	5.46%
Artibonite	521	3	38	0	32.4%	7.29%
Centre	449	1	12	2	39.2%	2.67%
Nord-Est	279	1	6	0	22.5%	2.15%
Sud-Est	265	0	9	0	40.3%	3.40%
Sud	236	3	6	0	39.0%	2.54%
Nord-Ouest	202	1	11	0	34.3%	5.45%
Grand Anse	167	0	13	0	32.8%	7.78%
Nippes	141	0	5	0	28.9%	3.55%
<b>Grand Total</b>	<b>8,668</b>	<b>22</b>	<b>227</b>	<b>2</b>	<b>32.0%</b>	<b>2.62%</b>

*N-B. Les informations contenues dans ce rapport sont actualisées de manière quotidienne. Les données et analyses peuvent être modifiées après la classification finale des cas.*

**Tab.2: Distribution des cas confirmés de COVID-19 par Commune, Haiti, 2020**

Département	Communes	Cas confirmés	Département	Communes	Cas confirmés
Artibonite	Saint Marc	167	Nord-Est	Ouanaminthe	87
	Verrettes	125		Caracol	45
	Gonaives	119		Fort Liberté	41
	Gros Morne	23		Trou du Nord	37
	Petite Riviere de l'Artibonite	20		Mombin Crochu	21
	Marchand Dessalines	16		Terrier Rouge	14
	Saint Michel	13		Mont Organisé	9
	L'Estère	12		Perches	6
	Desdunes	7		Sainte Suzanne	5
	Marmelade	6		Carice	5
	Ennery	6		Ferrier	4
	Grande Saline	3		Capotille	4
	La chapelle	2		Vallières	1
	Anse Rouge	2		Total	279
Total	521	Nord-Ouest	Port de Paix	119	
Centre	Hinche		161	Saint Louis du Nord	26
	Mirebalais		159	Bombardopolis	14
	Boucan Carré		31	Mole Saint Nicolas	12
	Lascahobas		30	Jean Rabel	12
	Belladere		22	Bassin Bleu	6
	Thomonde		15	La Tortue	5
	Saut-d'Eau		7	Chansolme	4
	Savanette	6	Baie de Henne	2	
	Cerca la Source	6	Anse-a-Foleur	2	
	Maissade	5	Total	202	
	Cerca Cavajal	4	Ouest	Delmas	1,420
	Thomassique	3		Port au Prince	1,150
	Total	449		Pétion ville	917
	Grand Anse	Jeremie		134	Tabarre
Anse d'hainault		16		Croix des Bouquets	585
Chambellan		7		Carrefour	443
Dame Marie		3		Petit Goave	148
Pestel		2		Cité Soleil	94
Irois		2		Léogane	81
Roseaux		1		Cabaret	77
Moron		1		Kenskoff	60
Bonbon		1		Arcahaie	48
Total		167		Gressier	45
Nippes		Miragoane		66	Anse a Galet
	Fond des Nègres	20	Grand Goave	16	
	Baradères	13	Cornillon	16	
	Plaisance du Sud	10	Ganthier	13	
	Petit Trou de Nippes	7	Thomazeau	9	
	Anse-a-Veau	7	Fonds-Verrettes	6	
	Petite Riviere des Nippes	6	Pointe à Raquette	3	
	L'Asile	5	Total	5,859	
	Paillant	4	Sud	Cayes	130
	Arnaud	2		Aquin	26
	Grand Boucan	1		Saint Louis du Sud	12
Total	141	Les Anglais		10	
Nord	Cap Haitien	324		Port Salut	9
	Limbé	44		Torbeck	8
	Milot	23		Port-à-Piment	8
	Milot	23		Camp-Perrin	7
	Pignon	22		Tiburon	6
	Plaisance du Nord	18		Chardonnières	6
	Plaine du Nord	17		Coteaux	4
	Grande Riviere du Nord	17		St Jean du Sud	2
	Borgne	16		Ile-a-Vache	2
	Pilate	15		Chantal	2
	Quartier Morin	14	Cavaillon	2	
	Port Margot	12	Roche à Bateau	1	
	Limonade	12	Maniche	1	
	Acul du Nord	8	Total	236	
	Dondon	3	Sud-Est	Jacmel	197
	Saint Raphael	2		Bainet	16
	Bahon	2		Cote de Fer	13
	Total	549		Thiotte	10
				Anse a Pitres	9
				Marigot	7
		La Vallée de Jacmel		7	
		Belle Anse		4	
		Cayes-Jacmel		2	
		Total		265	

*N.B. Les informations contenues dans ce rapport sont actualisées de manière quotidienne. Les données et analyses peuvent être modifiées après la classification finale des cas.*

Graphique.1 Evolution quotidienne des cas confirmés de COVID-19 au 22 sept 2020, Haiti

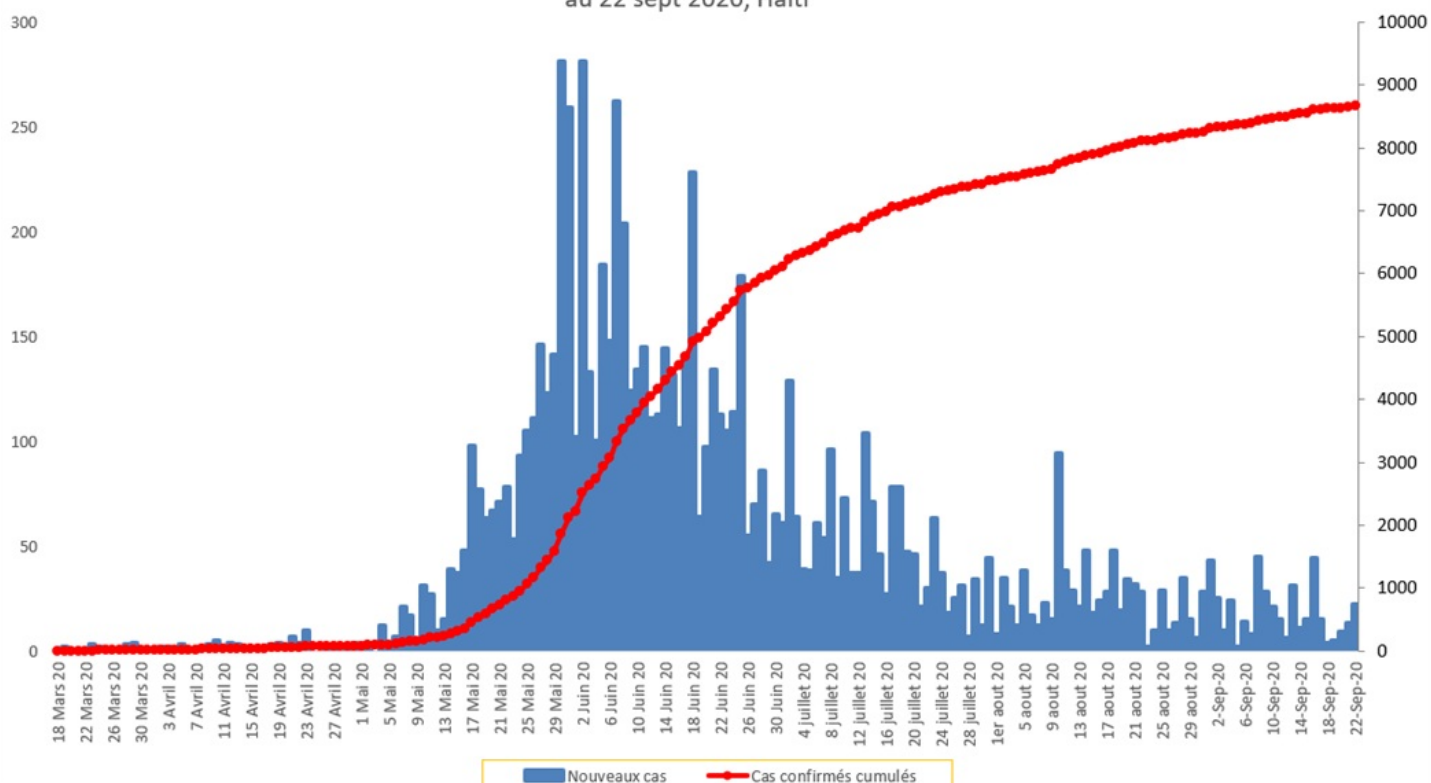

Tab.3: Distribution des cas et décès de COVID-19 par groupe d'age au 22 septembre 2020, Haiti

Age Groupe	Cas Confirmés	Décès Cumulés	Taux de létalité
0-9 ans	243	8	3.29%
10-19 ans	312	4	1.28%
20-29 ans	1,742	14	0.80%
30-39 ans	2,524	16	0.63%
40-49 ans	1,569	27	1.72%
50-59 ans	1,012	43	4.25%
60-69 ans	705	44	6.24%
70-79 ans	390	43	11.03%
80 ans et +	171	28	16.37%
<b>Grand Total</b>	<b>8,668</b>	<b>227</b>	<b>2.62%</b>

Graphique 2: Distribution des cas confirmés par groupe d'age et sexe au 22 septembre 2020, Haiti

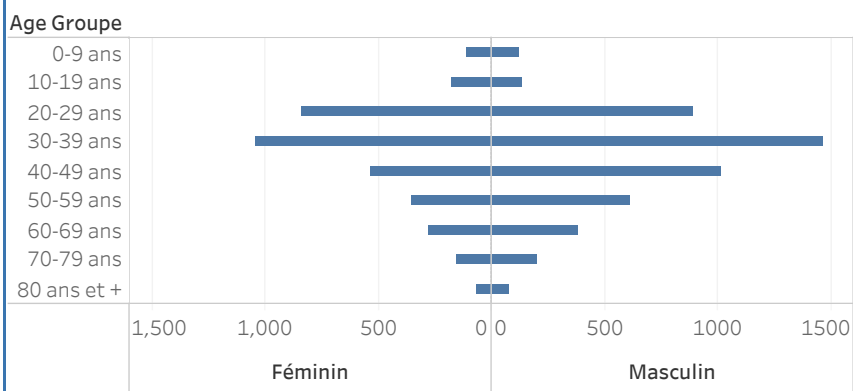

Graphique 3: Distribution des décès par groupe d'age et sexe au 22 septembre 2020, Haiti

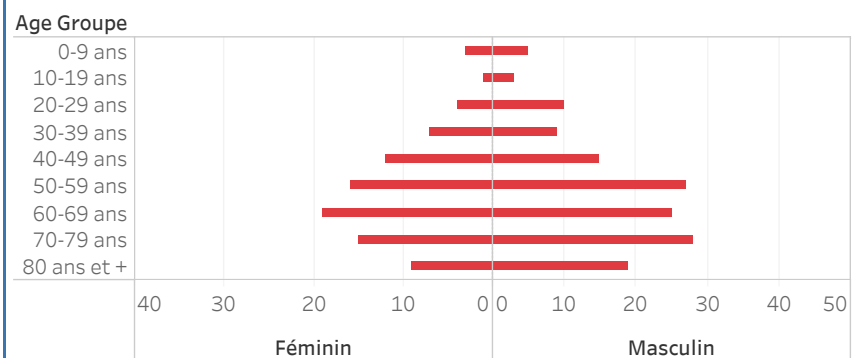

Graphique.4: Cas de COVID-19 par Semaine Epidémiologique, Haiti, 2020

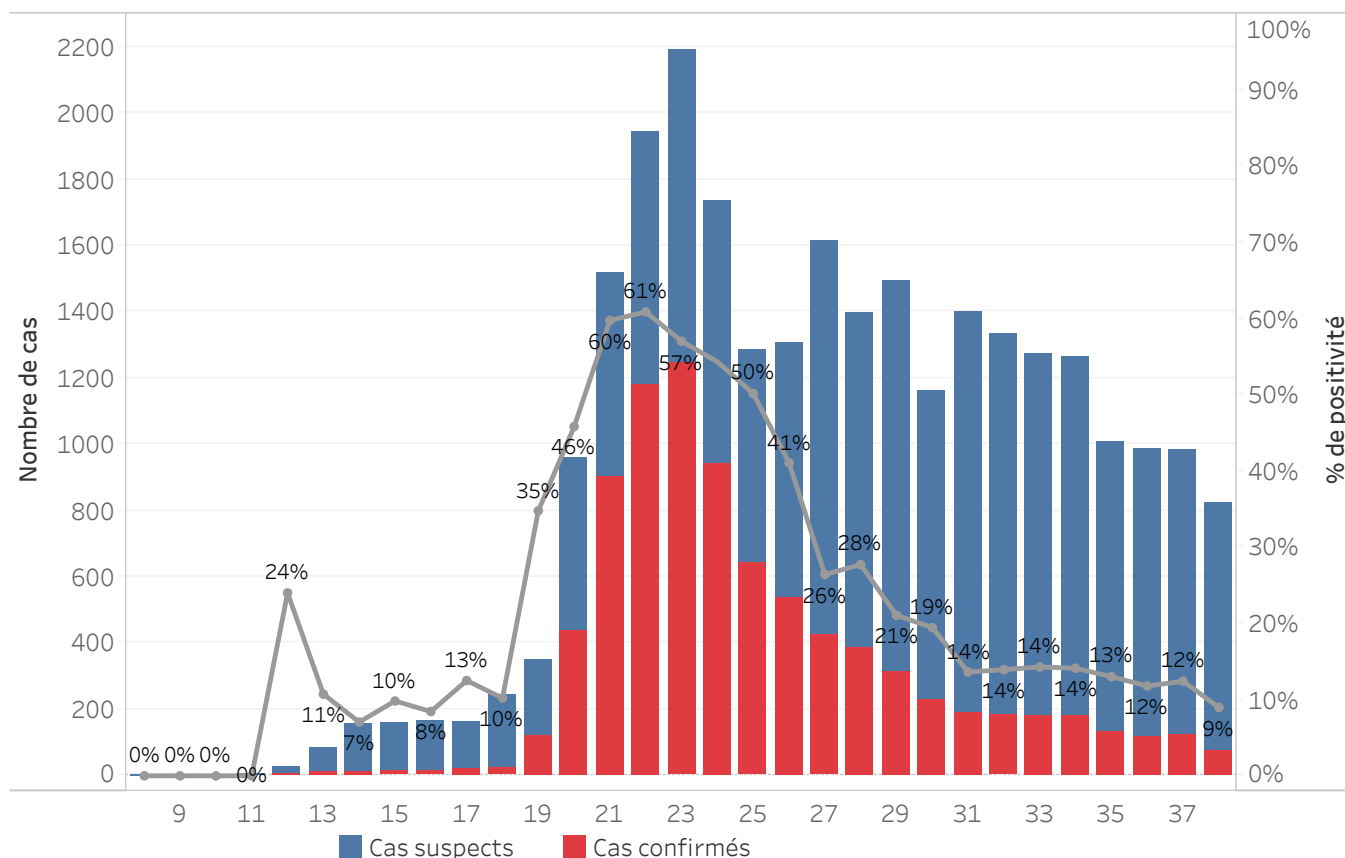

Bilan des activités de la surveillance épidémiologique	
Activités de surveillance	Période
	31 janv au 21 Sept 2020
Nombre de voyageurs dépistés dans les aéroports ( Toussaint L. et Cap-Haitien)	168,554
Nombre de voyageurs enregistrés après triage dans les Aéroports ( Toussaint L. et Cap-Haitien)	86,567
Nombre de voyageurs enregistrés après triage à la frontière de Malpasse, Ouanaminthe, Anse à Pitre et Belladeres	101,989
Nombre de voyageurs dépistés dans les ports	66,209
Nombre de personnes placées en quarantaine institutionnelle	175
Nombre de personnes placées en quarantaine domiciliaire	831
Nombre de personnes placées en isolement	1,890
Nombre d'appels reçus de la population	50,111
Autres Activités	Période
	31 janv au 22 Sept 2020
Nombre d'alertes recues	27,594
Nombre de cas suspects de COVID-19 notifiés	27,408
Nombre de cas suspects de COVID-19 investigués	27,408
Nombre de cas suspects testés	27,117
Nombre de cas positifs de COVID-19	8,668
Nombre de cas récupérés	6,551
Nombre de décès dus au COVID-19	227

Source: MSPP/DFI R

Graphique 5: Cas de COVID-19 par Département par SE, 2020

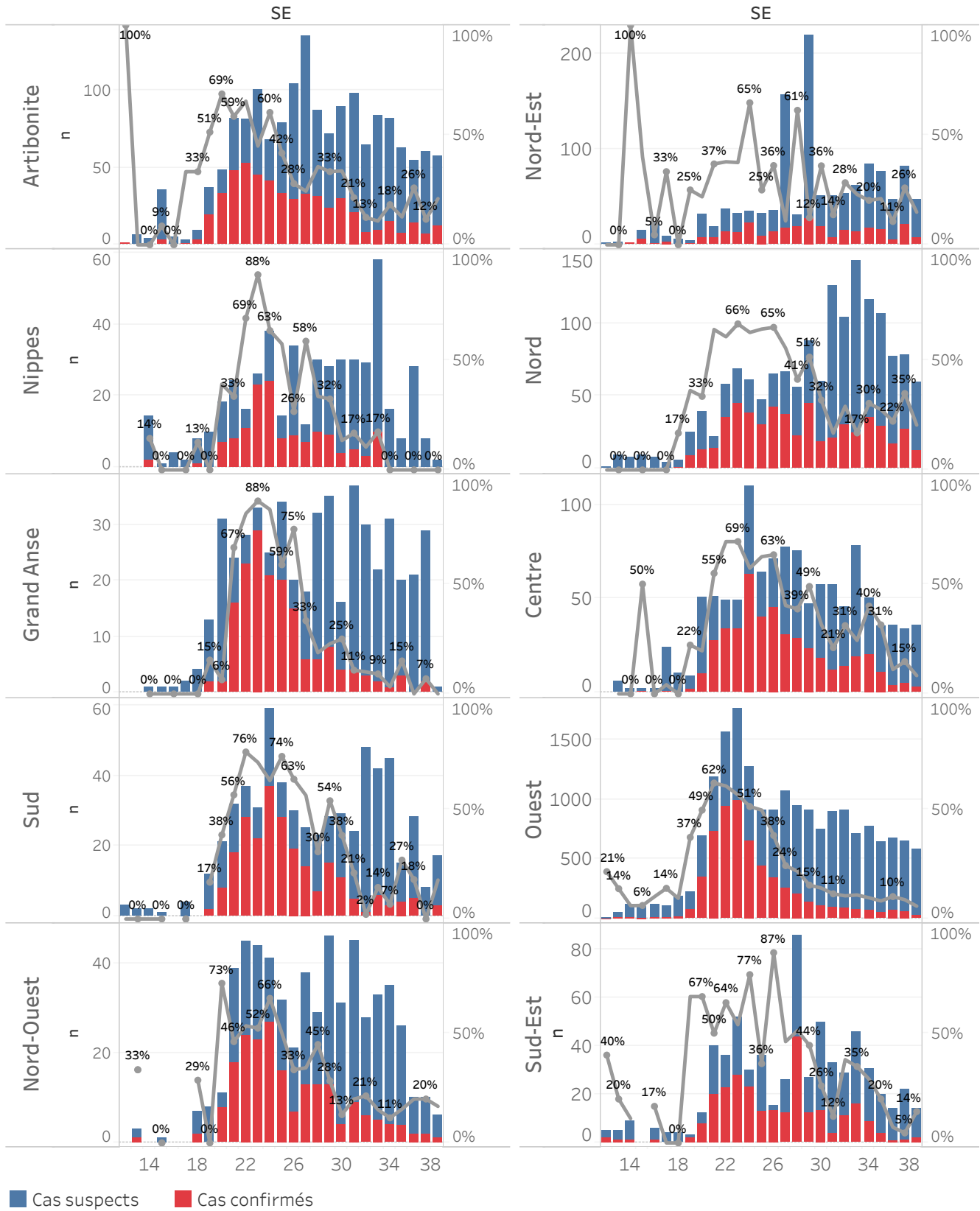

## DEFINITIONS

### **Cas suspect de COVID-19**

Toute personne présentant une fièvre supérieure ou égale à 38 degrés Celsius, ou un antécédent récent de fièvre (dans les 14 derniers jours), accompagnée ou pas de toux avec ou sans difficultés respiratoires, de courbatures, de céphalée inexpliquée.

Ou

Toute personne présentant une altération subite du goût (dysguesie ou agueusie) ou de l'odorat (hyposmie ou anosmie) sans rhinite associée.

Ou

Toute personne chez qui un clinicien (Médecin ou infirmière) suspecte la COVID-19.

**Chez les enfants** : Tous les signes ci-haut cités et/ou altération de l'état général, diarrhée ou fièvre isolée surtout chez l'enfant de moins de 3 mois.

### **Cas confirmé de COVID-19**

Tout cas suspect de COVID-19 pour lequel un test détecte la présence d'acides nucléiques du SRAS-CoV-2) indépendamment des signes et symptômes.

**NB** : Tout Cas confirmé de COVID-19 doit être placé en isolement soit institutionnel ou domiciliaire. Le guide relatif à l'isolement est disponible dans le protocole de prise en charge du MSPP.

### **Cas récupéré ou déclaré rétabli de COVID-19**

Un cas de COVID-19 est déclaré « récupéré » ou « rétabli » dans les situations suivantes :

1. Personnes symptomatiques (malades) testées positives : au moins 10 jours depuis la disparition des signes de maladie avec ou sans un nouveau test négatif (reprise du test si possible).

Ou

2. Personnes asymptomatiques (non malades) testées positives : 10 jours sans apparition de signe de maladie avec ou sans un nouveau test négatif (reprise du test si possible).

### **Décès du à la COVID-19**

Décès survenant chez un cas confirmé (par test ou par lien épidémiologique) ou par confirmation post mortem en l'absence de toute autre cause évidente de décès sans lien avec la maladie COVID-19.