

Numéro: 272

22/11/2020

6h00 pm

Surveillance de la COVID-19, Haïti, 2020

Cas confirmés de COVID-19 par Département et Commune
du 19/03/2020 au 22/11/2020

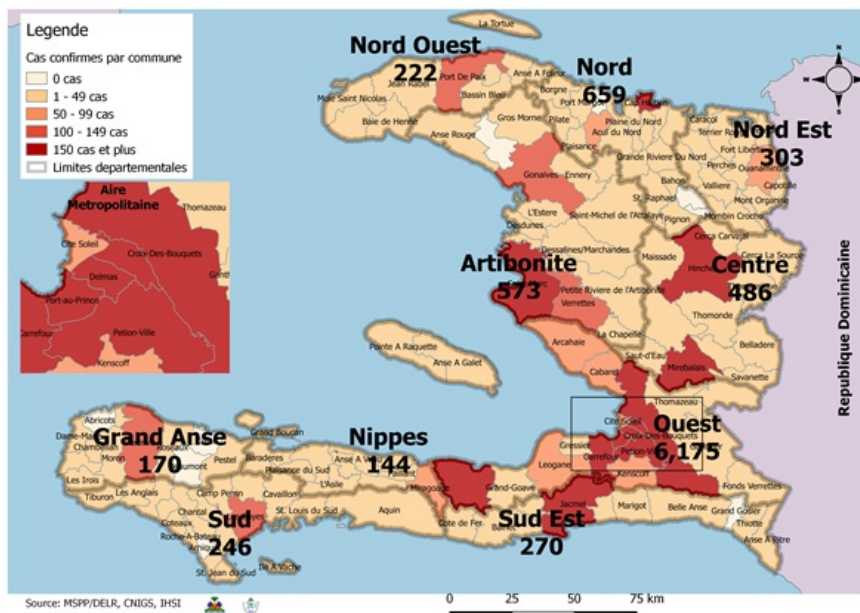

Au niveau mondial
au 22 novembre 2020:

**58,425,681 cas confirmés, dont 1,385,218
décès ont été enregistrés, soit une létalité
de 2.37%**

Source: OMS

En Haïti:

**- 35,426 cas suspects (170 nouveaux)
- 9,248 cas confirmés (19 nouveaux)
- 232 décès (0 nouveau)
- 7,916 (85.6%) cas récupérés
Létalité: 2.51%**

**- De ces 9,248 cas confirmés, 42.1% sont
de sexe féminin et 57.9% de sexe
masculin**

Tab.1: Cas confirmés et décès de COVID-19 par département
du 19 mars au 22 novembre 2020, Haïti

Département	Cas Cumulés.	Nouveaux cas (24h)	Décès Cumulés	Nouveaux décès (24h)	Taux de positivité	Taux de létalité
Ouest	6,175	18	98	0	25.0%	1.59%
Nord	659	0	33	0	30.4%	5.01%
Artibonite	573	0	38	0	27.6%	6.63%
Centre	486	0	12	0	34.6%	2.47%
Nord-Est	303	1	6	0	19.6%	1.98%
Sud-Est	270	0	9	0	32.2%	3.33%
Sud	246	0	6	0	32.9%	2.44%
Nord-Ouest	222	0	12	0	31.6%	5.41%
Grand Anse	170	0	13	0	27.5%	7.65%
Nippes	144	0	5	0	22.9%	3.47%
Grand Total	9,248	19	232	0	26.1%	2.51%

N-B. Les informations contenues dans ce rapport sont actualisées de manière quotidienne. Les données et analyses peuvent être modifiées après la classification finale des cas.

Tab.2: Distribution des cas confirmés de COVID-19 par Commune, Haiti, 2020

Département	Communes	Cas confirmés	Département	Communes	Cas confirmés
Artibonite	Saint Marc	189	Nord-Est	Ouanaminthe	98
	Verrettes	140		Caracol	48
	Gonaives	126		Fort Liberté	44
	Gros Morne	23		Trou du Nord	39
	Petite Riviere de l'Artibonite	21		Mombin Crochu	21
	Marchand Dessalines	18		Terrier Rouge	16
	Saint Michel	17		Mont Organisé	11
	L'Estère	13		Perches	6
	Desdunes	7		Sainte Suzanne	5
	Marmelade	6		Ferrier	5
	Ennery	6		Carice	5
	Grande Saline	3		Capotille	4
	La chapelle	2		Vallières	1
	Anse Rouge	2		Total	303
Centre	Total	573	Nord-Ouest	Port de Paix	128
	Hinche	178		Saint Louis du Nord	28
	Mirebalais	163		Bombardopolis	17
	Lascahobas	33		Jean Rabel	15
	Boucan Carré	33		Mole Saint Nicolas	12
	Belladere	23		La Tortue	7
	Thomonde	16		Bassin Bleu	7
	Savanette	13		Chansolme	4
	Saut-d'Eau	7	Baie de Henne	2	
	Cerca la Source	6	Anse-a-Foleur	2	
	Maissade	5	Total	222	
	Cerca Cavajal	5	Ouest	Delmas	1,490
	Thomassique	4		Port au Prince	1,186
	Total	486		Pétion Ville	986
Grand Anse	Jeremie	137		Tabarre	721
	Anse d'hainault	16		Croix des Bouquets	629
	Chambellan	7		Carrefour	462
	Dame Marie	3		Petit Goave	156
	Pestel	2		Cité Soleil	98
	Irois	2		Léogane	84
	Roseaux	1		Cabaret	83
	Moron	1		Kenskoff	63
	Bonbon	1		Arcahaie	57
	Total	170		Gressier	49
Nippes	Miragoane	66		Anse a Galet	40
	Fond des Nègres	20	Cornillon	17	
	Baradères	13	Grand Goave	16	
	Plaisance du Sud	10	Ganthier	15	
	L'Asile	8	Thomazeau	10	
	Petit Trou de Nippes	7	Fonds-Verrettes	10	
	Anse-a-Veau	7	Pointe à Raquette	3	
	Petite Riviere des Nippes	6	Total	6,175	
	Paillant	4	Sud	Cayes	134
	Arnaud	2		Aquin	27
Grand Boucan	1	Saint Louis du Sud		12	
Total	144	Torbeck		10	
Nord	Cap Haitien	386		Les Anglais	10
	Limbé	53		Port-à-Piment	9
	Milot	27		Port Salut	9
	Milot	27		Camp-Perrin	7
	Pignon	24		Tiburon	6
	Plaine du Nord	22		Chardonnières	6
	Plaisance du Nord	21		Coteaux	5
	Borgne	20		Cavillon	3
	Port Margot	19		St Jean du Sud	2
	Grande Riviere du Nord	18		Ile-a-Vache	2
	Pilate	17	Chantal	2	
	Quartier Morin	15	Roche à Bateau	1	
	Limonade	12	Maniche	1	
	Acul du Nord	12	Total	246	
	Dondon	6	Sud-Est	Jacmel	202
	Saint Raphael	4		Bainet	16
	Bahon	3		Cote de Fer	13
	Total	659		Thiotte	10
				Anse a Pitres	9
		Marigot		7	
		La Vallée de Jacmel		7	
		Belle Anse		4	
		Cayes-Jacmel	2		
		Total	270		

N-B. Les informations contenues dans ce rapport sont actualisées de manière quotidienne. Les données et analyses peuvent être modifiées après la classification finale des cas.

Graphique.1 Evolution quotidienne des cas confirmés de COVID-19 au 22 novembre 2020, Haiti

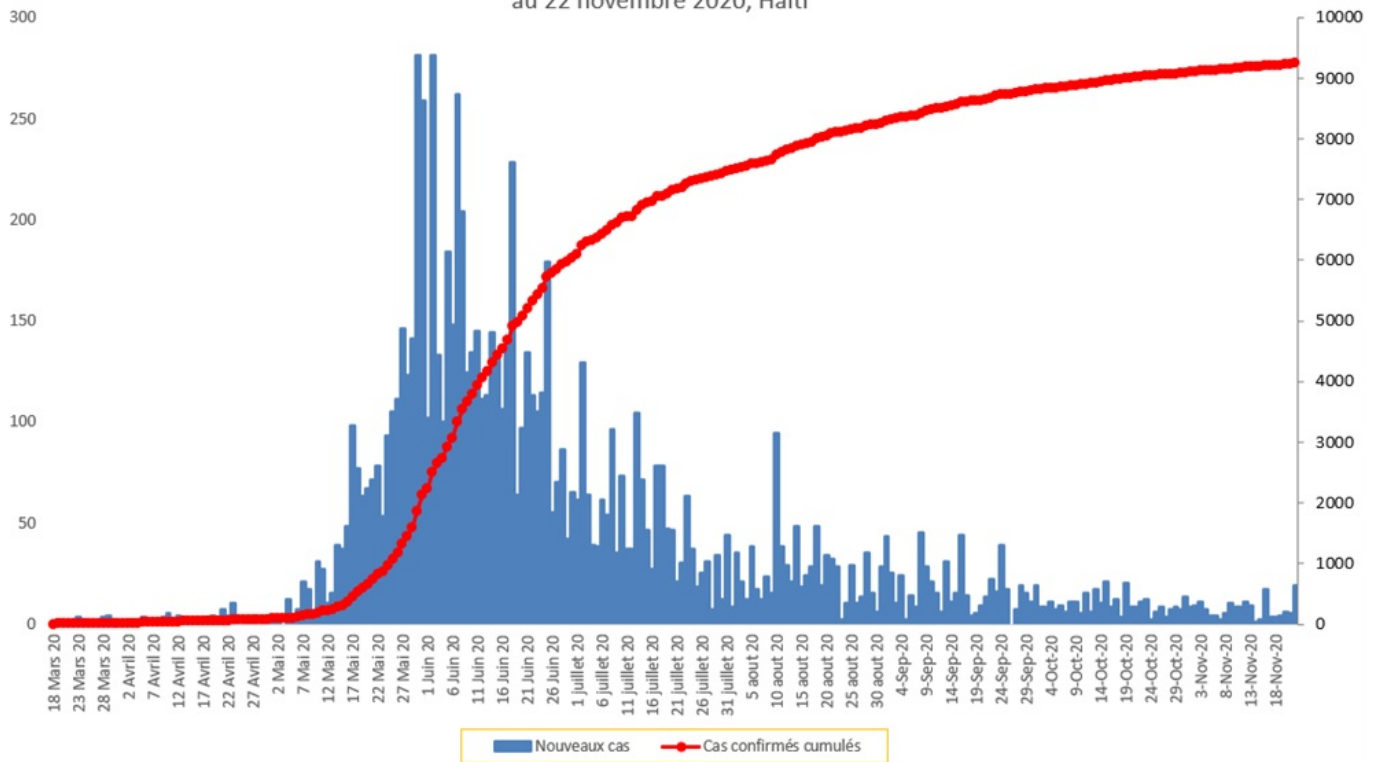

Tab.3: Distribution des cas et décès de COVID-19 par groupe d'age au 22 novembre 2020, Haiti

Age Groupe	Cas Confirmés	Décès Cumulés	Taux de létalité
0-9 ans	249	8	3.21%
10-19 ans	365	4	1.10%
20-29 ans	1,875	14	0.75%
30-39 ans	2,688	16	0.60%
40-49 ans	1,663	28	1.68%
50-59 ans	1,066	43	4.03%
60-69 ans	738	46	6.23%
70-79 ans	419	43	10.26%
80 ans et +	185	30	16.22%
Grand Total	9,248	232	2.51%

Graphique 2: Distribution des cas confirmés par groupe d'age et sexe au 22 novembre 2020, Haiti

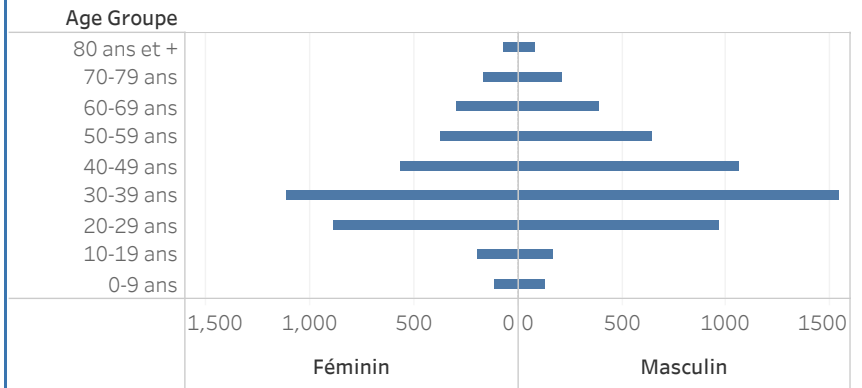

Graphique 3: Distribution des décès par groupe d'age et sexe au 22 novembre 2020, Haiti

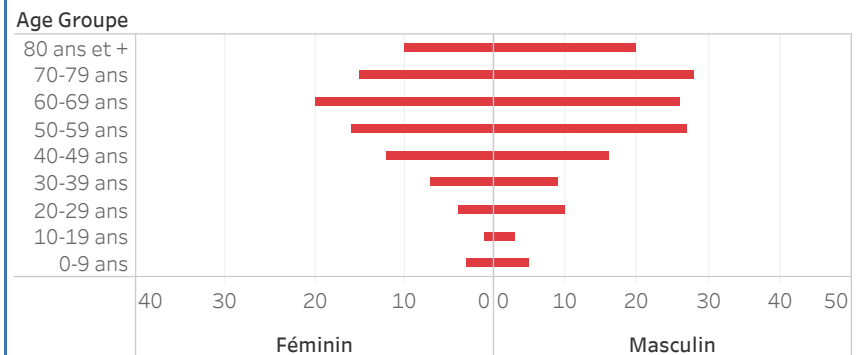

Graphique.4: Cas de COVID-19 par Semaine Epidémiologique, Haiti, 2020

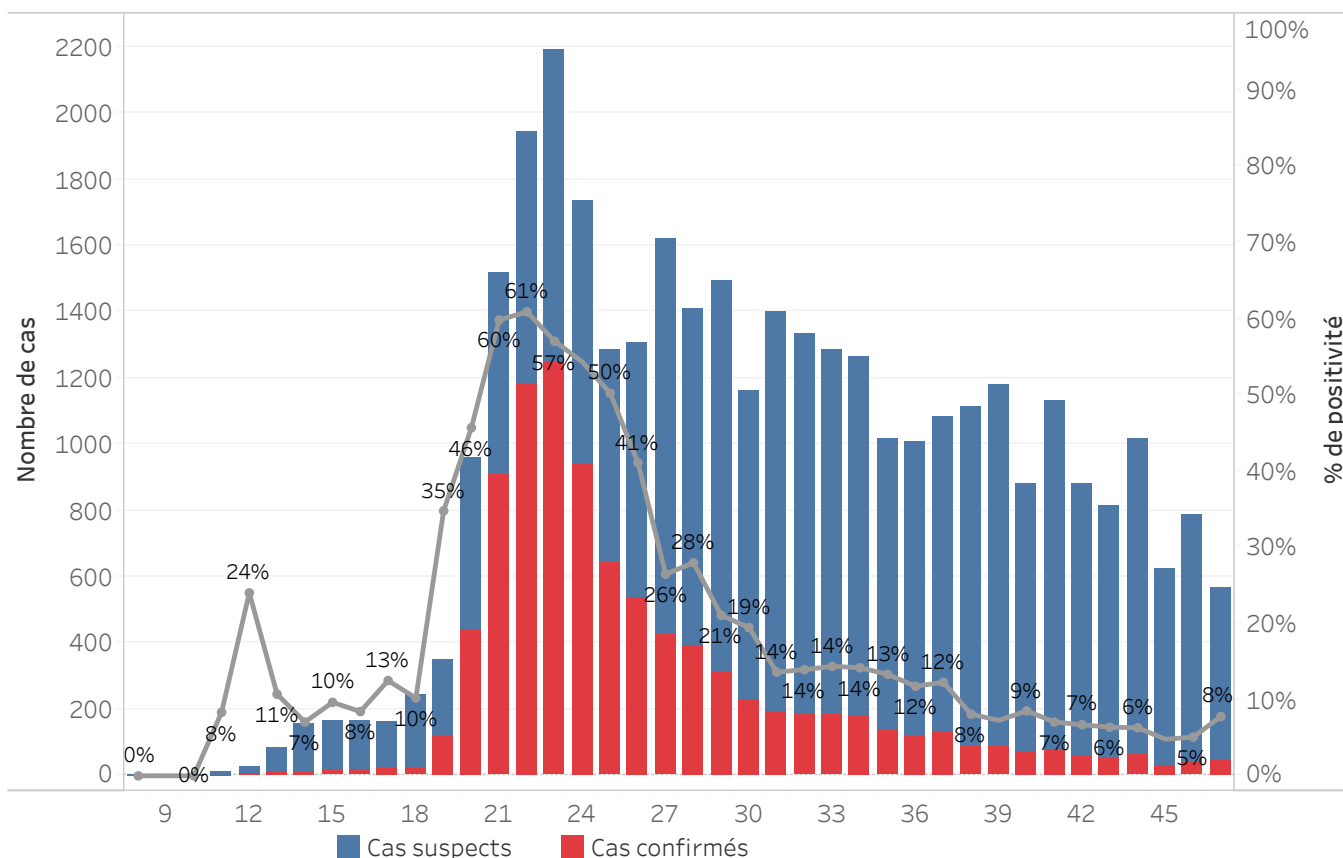

Bilan des activités de la surveillance épidémiologique

Activités de surveillance	Période
	31 janv au 21 nov 2020
Nombre de voyageurs dépistés dans les aéroports (Toussaint L. et Cap-Haitien)	231,850
Nombre de voyageurs enregistrés après triage dans les Aéroports (Toussaint L. et Cap-Haitien)	149,863
Nombre de voyageurs enregistrés après triage à la frontière de Malpasse, Ouanaminthe, Anse à Pitre et Belladeres	122,925
Nombre de voyageurs dépistés dans les ports	66,226
Nombre de personnes placées en quarantaine institutionnelle	58
Nombre de personnes placées en quarantaine domiciliaire	312
Nombre de personnes placées en isolement	1,100
Nombre d'appels reçus de la population	50,111
Autres Activités	Période
	31 janv au 22 nov 2020
Nombre d'alertes recues	35,571
Nombre de cas suspects de COVID-19 notifiés	35,426
Nombre de cas suspects de COVID-19 investigués	35,426
Nombre de cas suspects testés	35,412
Nombre de cas positifs de COVID-19	9,248
Nombre de cas récupérés	7,916
Nombre de décès dus au COVID-19	232

Source: MSPP/DFI R

Graphique 5: Cas de COVID-19 par Département par SE, 2020

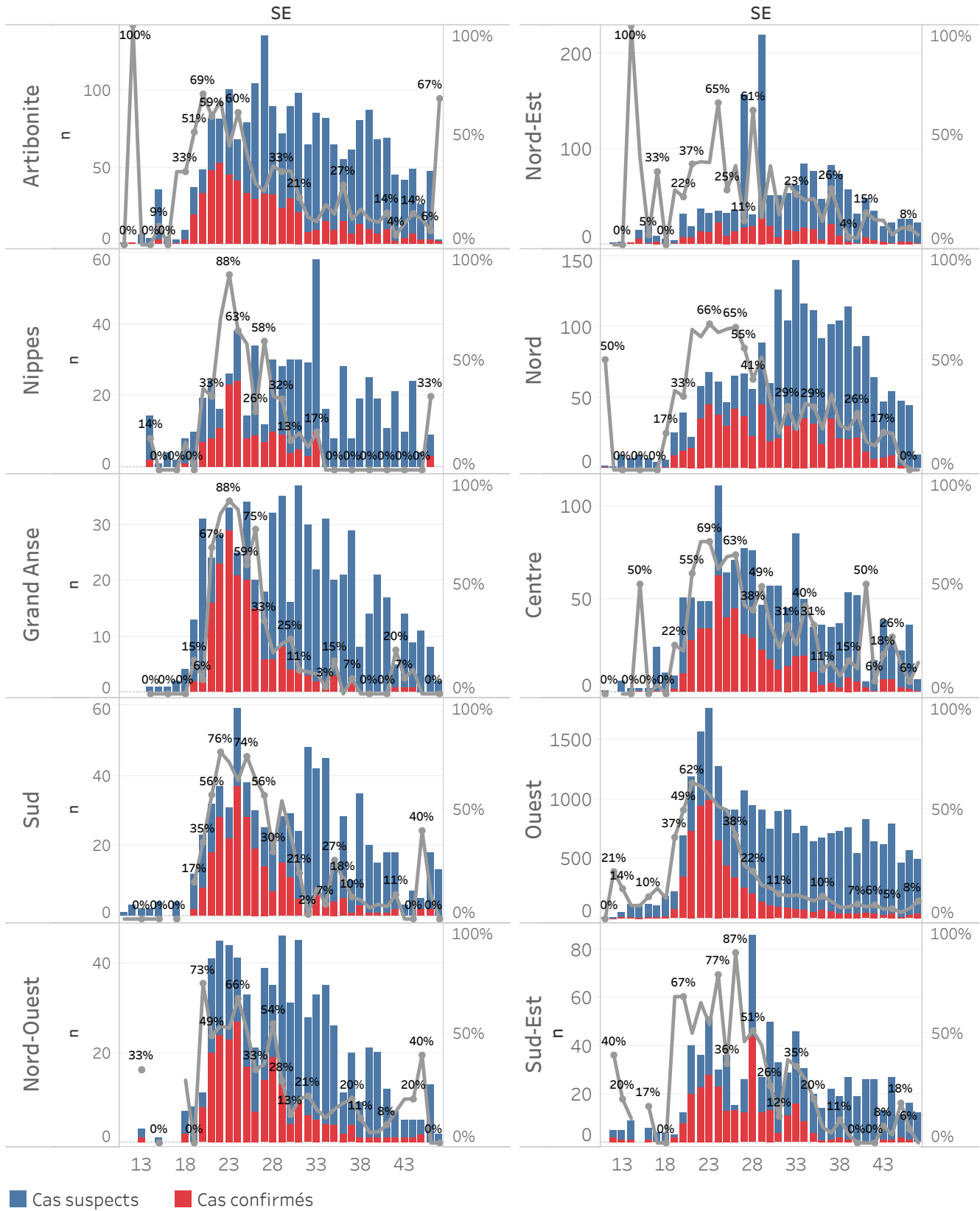

DEFINITIONS

Cas suspect de COVID-19

Toute personne présentant une fièvre supérieure ou égale à 38 degrés Celsius, ou un antécédent récent de fièvre (dans les 14 derniers jours), accompagnée ou pas de toux avec ou sans difficultés respiratoires, de courbatures, de céphalée inexplicée.

Ou

Toute personne présentant une altération subite du goût (dysgueusie ou agueusie) ou de l'odorat (hyposmie ou anosmie) sans rhinite associée.

Ou

Toute personne chez qui un clinicien (Médecin ou infirmière) suspecte la COVID-19.

Chez les enfants : Tous les signes ci-haut cités et/ou altération de l'état général, diarrhée ou fièvre isolée surtout chez l'enfant de moins de 3 mois.

Cas confirmé de COVID-19

Tout cas suspect de COVID-19 pour lequel un test détecte la présence d'acides nucléiques du SRAS-CoV-2) indépendamment des signes et symptômes.

NB : Tout Cas confirmé de COVID-19 doit être placé en isolement soit institutionnel ou domiciliaire. Le guide relatif à l'isolement est disponible dans le protocole de prise en charge du MSPP.

Cas récupéré ou déclaré rétabli de COVID-19

Un cas de COVID-19 est déclaré « récupéré » ou « rétabli » dans les situations suivantes :

1. Personnes symptomatiques (malades) testées positives : au moins 10 jours depuis la disparition des signes de maladie avec ou sans un nouveau test négatif (reprise du test si possible).

Ou

2. Personnes asymptomatiques (non malades) testées positives : 10 jours sans apparition de signe de maladie avec ou sans un nouveau test négatif (reprise du test si possible).

Décès du à la COVID-19

Décès survenant chez un cas confirmé (par test ou par lien épidémiologique) ou par confirmation post mortem en l'absence de toute autre cause évidente de décès sans lien avec la maladie COVID-19.