

Numéro: 302

22/12/2020

6h00 pm

Surveillance de la COVID-19, Haïti, 2020

Cas confirmés de COVID-19 par Département et Commune
du 19/03/2020 au 22/12/2020

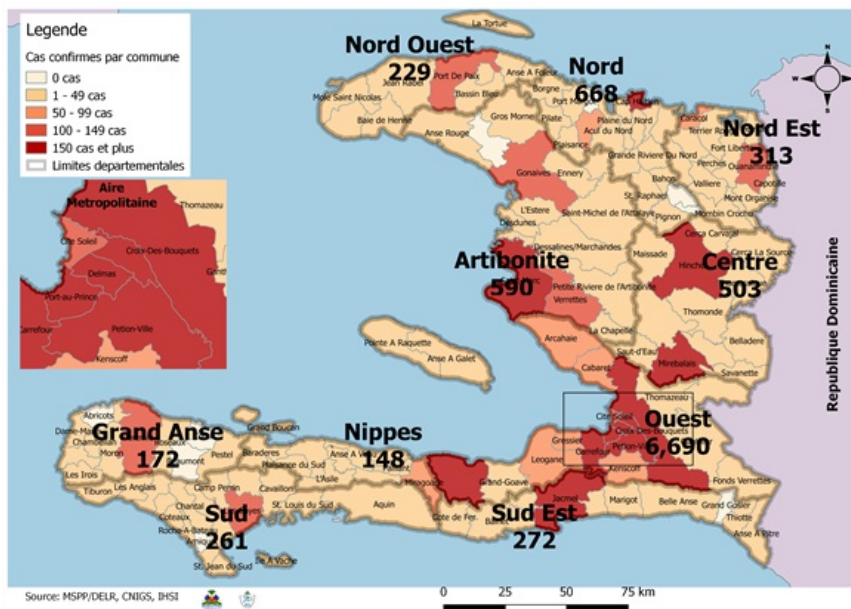

Au niveau mondial
au 22 Décembre 2020:

76,858,506 cas confirmés, dont **1,711,498** décès ont été enregistrés, soit une létalité de 2.23%

Source: OMS

En Haïti:

- **41,222** cas suspects (169 nouveaux)
- **9,846** cas confirmés (28 nouveaux)
- **235** décès (0 nouveau)
- **8,457 (85.9%)** cas récupérés

Létalité: 2.39%

- De ces **9,846** cas confirmés, **42.6%** sont de sexe féminin et **57.4%** de sexe masculin

Tab.1: Cas confirmés et décès de COVID-19 par département
du 19 mars au 22 décembre 2020, Haïti

Département	Cas Cumulés.	Nouveaux cas (24h)	Décès Cumulés	Nouveaux décès (24h)	Taux de positivité	Taux de létalité
Ouest	6,690	23	99	0	22.8%	1.48%
Nord	668	3	34	0	27.3%	5.09%
Artibonite	590	2	39	0	26.2%	6.61%
Centre	503	0	12	0	32.8%	2.39%
Nord-Est	313	0	6	0	17.6%	1.92%
Sud-Est	272	0	9	0	30.6%	3.31%
Sud	261	0	6	0	30.4%	2.30%
Nord-Ouest	229	0	12	0	28.5%	5.24%
Grand Anse	172	0	13	0	25.9%	7.56%
Nippes	148	0	5	0	22.2%	3.38%
Grand Total	9,846	28	235	0	23.9%	2.39%

N-B. Les informations contenues dans ce rapport sont actualisées de manière quotidienne. Les données et analyses peuvent être modifiées après la classification finale des cas.

Tab.2: Distribution des cas confirmés de COVID-19 par Commune, Haiti, 2020 chez les cas suspects

Département	Communes	Cas confirmés	Département	Communes	Cas confirmés		
Artibonite	Saint Marc	197	Nord-Est	Ouanaminthe	106		
	Verrettes	141		Caracol	50		
	Gonaives	131		Fort Liberté	44		
	Gros Morne	23		Trou du Nord	39		
	Petite Riviere de l'Artibonite	22		Mombin Crochu	21		
	Marchand Dessalines	19		Terrier Rouge	16		
	Saint Michel	18		Mont Organisé	11		
	L'Estère	13		Perches	6		
	Desdunes	7		Sainte Suzanne	5		
	Marmelade	6		Ferrier	5		
	Ennery	6		Carice	5		
	Grande Saline	3		Capotille	4		
	La chapelle	2		Vallières	1		
	Anse Rouge	2		Total	313		
	Centre	Hinche		179	Nord-Ouest	Port de Paix	133
Mirebalais		172	Saint Louis du Nord	28			
Boucan Carré		34	Bombardopolis	17			
Lascahobas		33	Jean Rabel	15			
Belladere		25	Mole Saint Nicolas	13			
Thomonde		16	La Tortue	8			
Savanette		14	Bassin Bleu	7			
Saut-d'Eau		9	Chansolme	4			
Maissade		6	Baie de Henne	2			
Cerca la Source		6	Anse-a-Foleur	2			
Cerca Cavajal		5	Total	229			
Thomassique		4	Ouest	Delmas		1,606	
Total		503		Port au Prince		1,239	
Grand Anse		Jeremie		139		Pétion Ville	1,159
		Anse d'hainault		16		Tabarre	773
	Chambellan	7		Croix des Bouquets	685		
	Dame Marie	3		Carrefour	481		
	Pestel	2		Petit Goave	157		
	Irois	2		Cité Soleil	105		
	Roseaux	1		Léogane	90		
	Moron	1		Cabaret	88		
	Bonbon	1		Kenskoff	64		
	Total	172		Archaie	59		
Nippes	Miragoane	68		Gressier	53		
	Fond des Nègres	20		Anse a Galet	40		
	Baradères	13		Ganthier	32		
	Plaisance du Sud	10	Grand Goave	17			
	Anse-a-Veau	9	Cornillon	17			
	L'Asile	8	Thomazeau	11			
	Petit Trou de Nippes	7	Fonds-Verrettes	10			
	Petite Riviere des Nippes	6	Pointe à Raquette	4			
	Paillant	4	Total	6,690			
	Arnaud	2	Sud	Cayes	138		
Grand Boucan	1	Aquin		37			
Total	148	Saint Louis du Sud		12			
Nord	Cap Haitien	389		Torbeck	10		
	Limbé	54		Les Anglais	10		
	Milot	28		Port-à-Piment	9		
	Milot	28		Port Salut	9		
	Pignon	26		Camp-Perrin	8		
	Plaisance du Nord	22		Tiburon	6		
	Plaine du Nord	22		Chardonnières	6		
	Port Margot	20		Coteaux	5		
	Borgne	20		Cavillon	3		
	Grande Riviere du Nord	18		St Jean du Sud	2		
	Pilate	17		Ile-a-Vache	2		
	Quartier Morin	15		Chantal	2		
	Limonade	12	Roche à Bateau	1			
	Acul du Nord	12	Maniche	1			
	Dondon	6	Total	261			
Saint Raphael	4	Sud-Est	Jacmel	203			
Bahon	3		Bainet	16			
Total	668		Cote de Fer	13			
			Thiotte	10			
			Anse a Pitres	9			
			Marigot	8			
			La Vallée de Jacmel	7			
			Belle Anse	4			
			Cayes-Jacmel	2			
			Total	272			

N-B. Les informations contenues dans ce rapport sont actualisées de manière quotidienne. Les données et analyses peuvent être modifiées après la classification finale des cas.

Graphique.1 Evolution quotidienne des cas confirmés de COVID-19 au 22 decembre 2020, Haiti

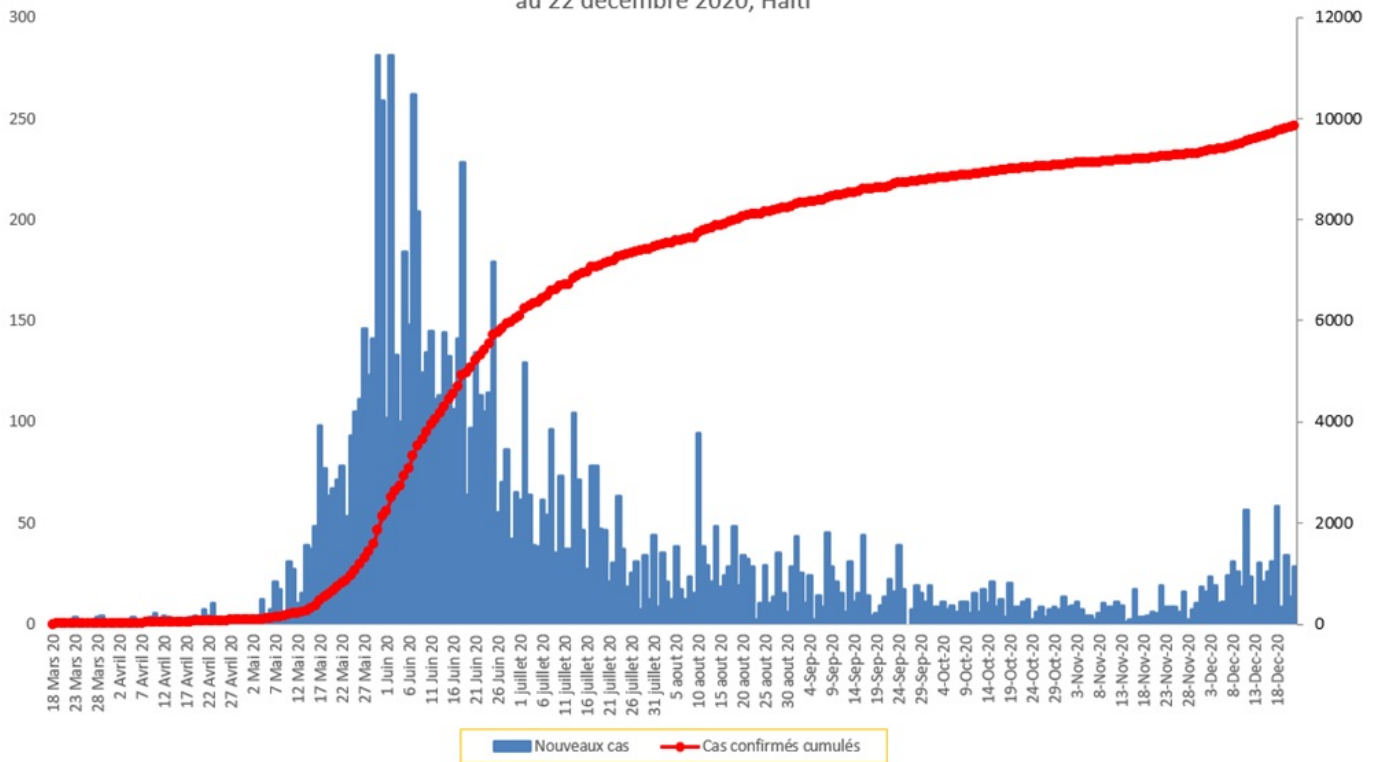

Tab.3: Distribution des cas et décès de COVID-19 par groupe d'age au 22 decembre 2020, Haiti

Age Groupe	Cas Confirmés	Décès Cumulés	Taux de létalité
0-9 ans	275	8	2.91%
10-19 ans	397	4	1.01%
20-29 ans	1,996	14	0.70%
30-39 ans	2,862	17	0.59%
40-49 ans	1,765	28	1.59%
50-59 ans	1,137	45	3.96%
60-69 ans	786	46	5.85%
70-79 ans	434	43	9.91%
80 ans et +	194	30	15.46%
Grand Total	9,846	235	2.39%

Graphique 2: Distribution des cas confirmés par groupe d'age et sexe au 22 decembre 2020, Haiti

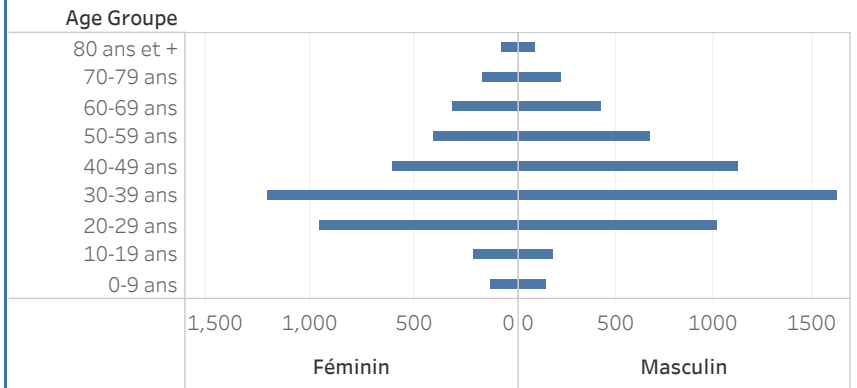

Graphique 3: Distribution des décès par groupe d'age et sexe au 22 decembre 2020, Haiti

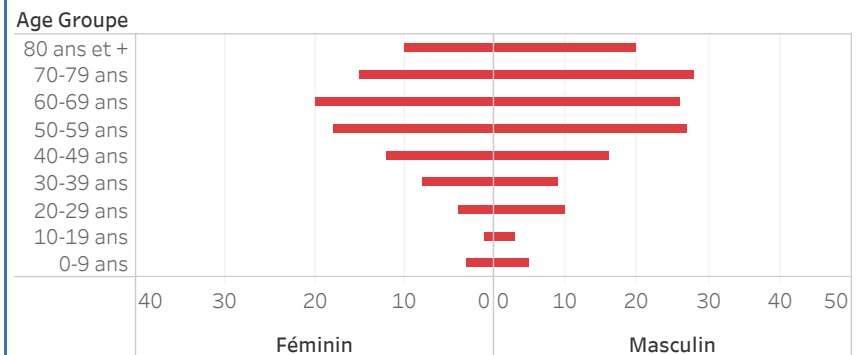

Graphique.4: Cas de COVID-19 par Semaine Epidémiologique, Haiti, 2020

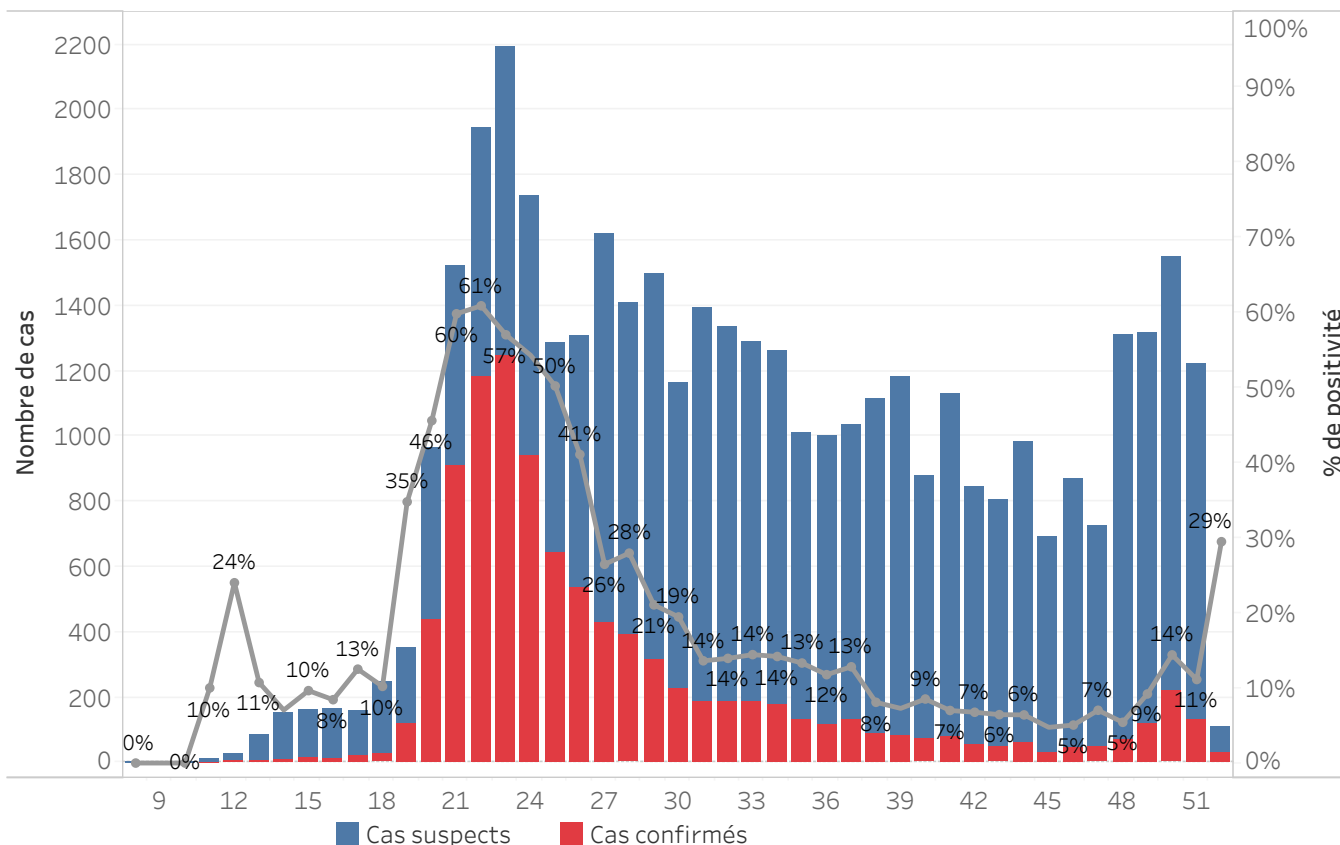

Bilan des activités de la surveillance épidémiologique	
Activités de surveillance	Période
	31 janv au 22 dec 2020
Nombre de voyageurs dépistés dans les aéroports (Toussaint L. et Cap-Haitien)	276,938
Nombre de voyageurs enregistrés après triage dans les Aéroports (Toussaint L. et Cap-Haitien)	194,951
Nombre de voyageurs enregistrés après triage à la frontière de Malpasse, Ouanaminthe, Anse à Pitre et Belladeres	130,321
Nombre de voyageurs dépistés dans les ports	66,226
Nombre de personnes placées en quarantaine institutionnelle	40
Nombre de personnes placées en quarantaine domiciliaire	883
Nombre de personnes placées en isolement	1,154
Nombre d'appels reçus de la population	50,111
Autres Activités	Période
	31 janv au 23 dec 2020
Nombre d'alertes recues	41,489
Nombre de cas suspects de COVID-19 notifiés	41,222
Nombre de cas suspects de COVID-19 investigués	41,222
Nombre de cas suspects testés	41,208
Nombre de cas positifs de COVID-19	9,846
Nombre de cas récupérés	8,457
Nombre de décès dus à la COVID-19	235

Source: MSPP/DFI R

Graphique 5: Cas de COVID-19 par Département par SE, 2020

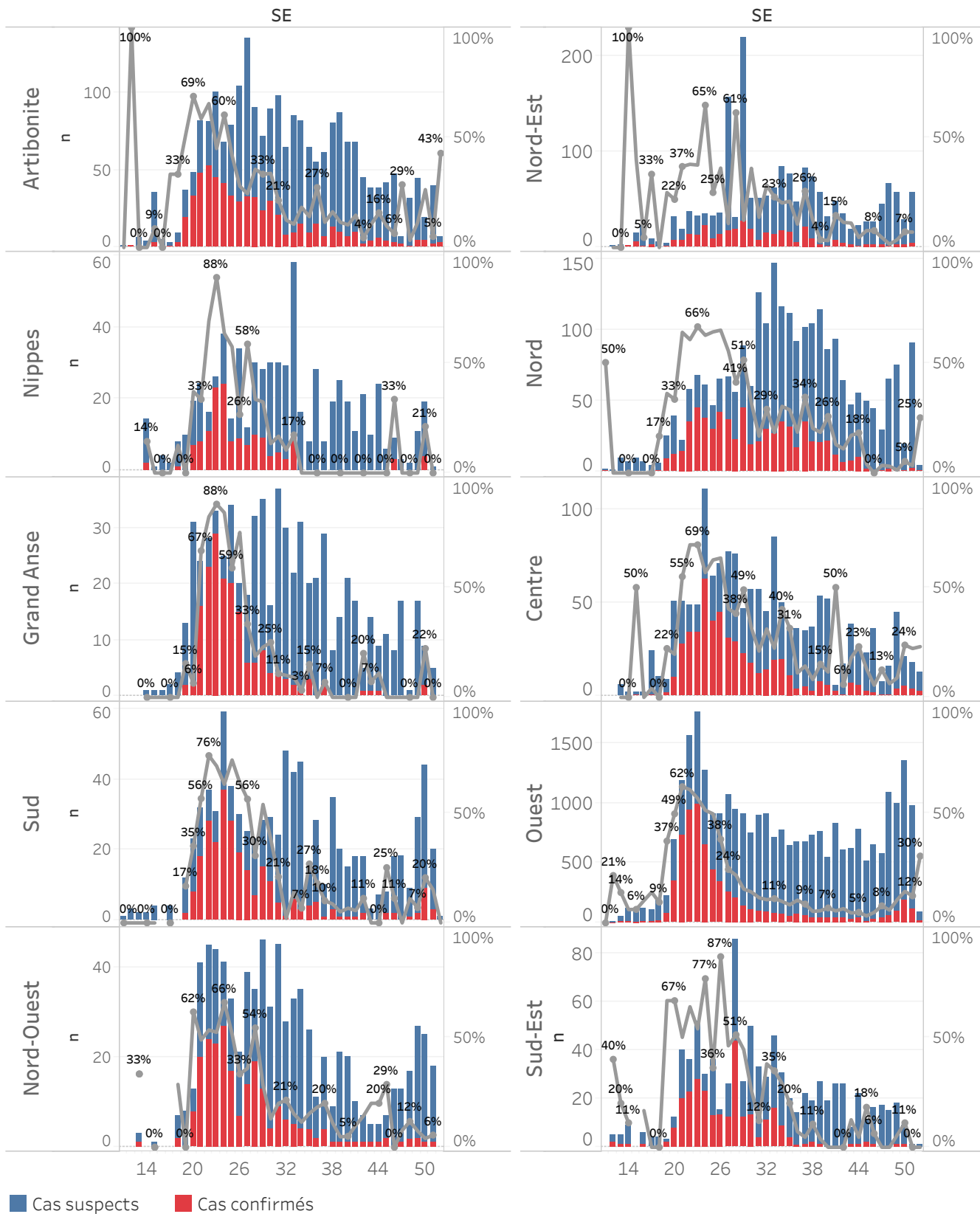

DEFINITIONS

Cas suspect de COVID-19

Toute personne présentant une fièvre supérieure ou égale à 38 degrés Celsius, ou un antécédent récent de fièvre (dans les 14 derniers jours), accompagnée ou pas de toux avec ou sans difficultés respiratoires, de courbatures, de céphalée inexpliquée.

Ou

Toute personne présentant une altération subite du goût (dysguesie ou agueusie) ou de l'odorat (hyposmie ou anosmie) sans rhinite associée.

Ou

Toute personne chez qui un clinicien (Médecin ou infirmière) suspecte la COVID-19.

Chez les enfants : Tous les signes ci-haut cités et/ou altération de l'état général, diarrhée ou fièvre isolée surtout chez l'enfant de moins de 3 mois.

Cas confirmé de COVID-19

Tout cas suspect de COVID-19 pour lequel un test détecte la présence d'acides nucléiques du SRAS-CoV-2) indépendamment des signes et symptômes.

NB : Tout Cas confirmé de COVID-19 doit être placé en isolement soit institutionnel ou domiciliaire. Le guide relatif à l'isolement est disponible dans le protocole de prise en charge du MSPP.

Cas récupéré ou déclaré rétabli de COVID-19

Un cas de COVID-19 est déclaré « récupéré » ou « rétabli » dans les situations suivantes :

1. Personnes symptomatiques (malades) testées positives : au moins 10 jours depuis la disparition des signes de maladie avec ou sans un nouveau test négatif (reprise du test si possible).

Ou

2. Personnes asymptomatiques (non malades) testées positives : 10 jours sans apparition de signe de maladie avec ou sans un nouveau test négatif (reprise du test si possible).

Décès du à la COVID-19

Décès survenant chez un cas confirmé (par test ou par lien épidémiologique) ou par confirmation post mortem en l'absence de toute autre cause évidente de décès sans lien avec la maladie COVID-19.