

Surveillance de la COVID-19, Haïti, 2020-2021

Cas confirmés de COVID-19 par Département et Commune
du 19/03/2020 au 23/05/2021

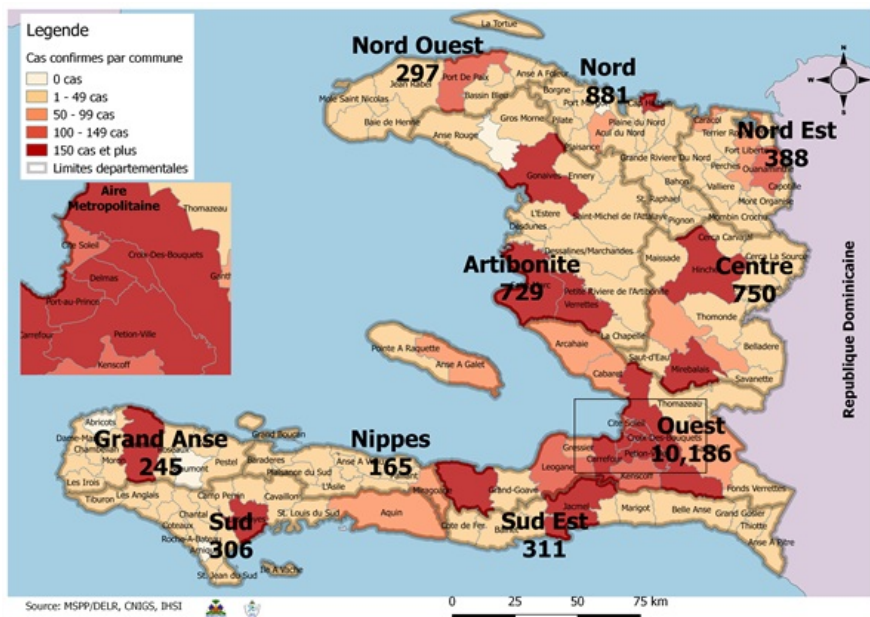

Au niveau mondial
au 23 mai 2021:

166,976,240 cas confirmés, dont
3,461,749 décès ont été enregistrés, soit
une létalité de **2.1%**

Source: OMS

En Haïti:

- 70,407 tests réalisés (528 nouveaux)
- 14,258 cas confirmés (130 nouveaux)
- 307 décès (5 nouveaux)
- 12,528 (87.8%) cas récupérés
- Létalité: 2.15%
- 2132 cas hospitalisés (28 nouveaux)
- De ces 14,258 cas confirmés, 44.6% sont de sexe féminin et 55.4% de sexe masculin

Tab.1: Cas confirmés et décès de COVID-19 par département
du 19 mars 2020 au 23 mai 2021, Haïti

Département	Cas Cumulés.	Nouveaux cas (24h)	Décès Cumulés	Nouveaux décès (24h)	Taux de positivité	Taux de létalité
Ouest	10,186	95	149	4	20.5%	1.46%
Nord	881	9	42	0	22.6%	4.77%
Centre	750	10	21	0	23.0%	2.80%
Artibonite	729	8	40	1	20.6%	5.49%
Nord-Est	388	2	6	0	11.0%	1.55%
Sud-Est	311	0	10	0	25.8%	3.22%
Sud	306	0	6	0	22.0%	1.96%
Nord-Ouest	297	4	14	0	22.6%	4.71%
Grand Anse	245	2	13	0	19.1%	5.31%
Nippes	165	0	6	0	19.1%	3.64%
Grand Total	14,258	130	307	5	20.4%	2.15%

N-B. Les informations contenues dans ce rapport sont actualisées de manière quotidienne. Les données et analyses peuvent être modifiées après la classification finale des cas.

Tab.2: Distribution des cas et décès confirmés de COVID-19 par Commune, Haiti, 2021

Département	Communes	2021				Département	Communes	2021			
		Cas Cumulés.	Nouveaux cas (24h)	Décès Cumulés	Nouveaux décès (24h)			Cas Cumulés.	Nouveaux cas (24h)	Décès Cumulés	Nouveaux décès (24h)
Artibonite	Saint Marc	63	0	0	0	Nord-Est	Ouanaminthe	22	0	0	0
	Gonaïves	28	3	0	0		Fort Liberté	20	0	0	0
	Verrettes	15	0	0	0		Mombin Crochu	10	0	0	0
	Saint Michel	8	1	0	0		Trou du Nord	6	0	0	0
	Gros Morne	7	3	1	1		Mont Organisé	5	0	0	0
	L'Estère	5	1	0	0		Caracol	4	0	0	0
	Marchand Dessalines	3	0	0	0		Capotille	2	0	0	0
	Petite Riviere de l'Artibonite	3	0	0	0		Vallières	1	0	0	0
	La chapelle	1	0	0	0		Terrier Rouge	1	1	0	0
	Ennery	1	0	0	0		Ferrier	1	0	0	0
	Marmelade	1	0	0	0		Carracol	1	1	0	0
	Desdunes	1	0	0	0		Carice	1	0	0	0
	Total	136	8	1	1		Total	74	2	0	0
	Centre	Mirebalais	79	2	3		0	Nord-Ouest	Port de Paix	41	4
Hinche		43	2	0	0	La Tortue	17		0	0	0
Lascahobas		30	0	2	0	Saint Louis du Nord	3		0	0	0
Boucan Carré		25	2	2	0	Jean Rabel	3		0	0	0
Cerca la source		19	2	1	0	Bombardopolis	3		0	0	0
Saut-d'Eau		14	1	0	0	Bassin Bleu	1		0	0	0
Thomonde		9	1	0	0	Total	68	4	2	0	
Thomassique		7	0	0	0	Ouest	Delmas	852	25	10	0
Savanette		5	0	0	0		Pétion Ville	828	18	4	0
Belladère		5	0	0	0		Port au Prince	446	14	5	0
Maissade		4	0	0	0		Tabarre	391	13	5	1
Boucan Carre		2	0	0	0		Croix des Bouquets	335	12	8	0
Total		242	10	8	0		Carrefour	165	9	5	2
Grand Anse		Corail	6	0	0		0	Cité Soleil	45	1	2
	Jérémie	59	2	0	0		Léogane	39	1	3	0
	Pestel	2	0	0	0		Kenskoff	35	1	1	1
	Bonbon	1	0	0	0		Archaïa	26	0	0	0
	Moron	1	0	0	0		Gressier	19	0	1	0
	Total	69	2	0	0		Ganthier	19	0	1	0
Nippes	Miragoane	10	0	1	0		Anse a Galet	13	0	0	0
	Fond des Nègres	4	0	0	0		Cabaret	10	1	0	0
	L'Asile	2	0	0	0	Pointe à Raquette	4	0	0	0	
	Total	16	0	1	0	Petit Goave	4	0	0	0	
Nord	Miragoane	10	0	1	0	Grand Goave	4	0	0	0	
	Fond des Nègres	4	0	0	0	Cornillon	4	0	0	0	
	L'Asile	2	0	0	0	Thomazeau	2	0	0	0	
	Total	16	0	1	0	Total	3,241	95	45	4	
	Cap Haitien	124	2	3	0	Sud	Cayes	17	0	0	0
	Milot	20	1	3	0		Aquin	14	0	0	0
	Pignon	13	0	0	0		Port-à-Piment	4	0	0	0
	Plaine du Nord	12	4	0	0		Les Anglais	3	0	0	0
	Quartier Morin	10	2	1	0		Coteaux	3	0	0	0
	Limnade	7	0	0	0		Chantal	2	0	0	0
	Acul du Nord	4	0	0	0		Port Salut	1	0	0	0
	Grande Rivière du Nord	4	0	0	0		Total	44	0	0	0
	Ranquitte	3	0	0	0	Sud-Est	Jacmel	18	0	0	0
	Plaisance du Nord	3	0	0	0		Anse à Pitres	9	0	0	0
	La Victoire	1	0	0	0		Marigot	3	0	0	0
	Dondon	1	0	0	0		Grand Gosier	3	0	1	0
Borgne	1	0	1	0	Belle Anse		2	0	0	0	
Limbé	1	0	0	0	Thiotte		1	0	0	0	
Total	204	9	8	0	Cayes-Jacmel		1	0	0	0	
					Total		37	0	1	0	

N-B. Les informations contenues dans ce rapport sont actualisées de manière quotidienne. Les données et analyses peuvent être modifiées après la classification finale des cas.

Tab.3: Distribution des cas et décès confirmés de COVID-19 par Commune, Haiti, 2020

Département	Communes	2020	
		Cas Cumulés.	Décès Cumulés
Artibonite	Saint Marc	198	18
	Verrettes	142	6
	Gonaïves	132	10
	Gros Morne	23	1
	Saint Michel	18	0
	Petite Riviere de l'Ar..	22	1
	Marchand Dessalines	19	0
	L'Estère	13	0
	Desdunes	7	1
	Marmelade	6	0
	Ennery	6	1
	La chapelle	2	0
	Grande Saline	3	1
	Anse Rouge	2	0
	Total	593	39
Centre	Mirebalais	175	4
	Hinche	179	1
	Lascahobas	34	3
	Boucan Carré	34	0
	Belladère	25	2
	Thomonde	16	1
	Saut-d'Eau	10	0
	Cerca la Source	6	2
	Savanette	14	0
	Thomassique	4	0
	Maïssade	6	0
	Cerca Cavajal	5	0
	Total	508	13
	Grand Anse	Anse d'hainault	16
Chambellan		7	1
Pestel		2	0
Dame Marie		3	1
Moron		1	1
Jérémie		143	9
Irois		2	0
Bonbon		1	0
Roseaux		1	0
Total		176	13
Nippes		Miragoane	68
	Fond des Nègres	20	0
	Baradères	13	0
	Plaisance du Sud	10	1
	L'Asile	8	0
	Anse-a-Veau	10	1
	Petit Trou de Nippes	7	0
	Petite Riviere des Ni..	6	0
	Paillant	4	0
	Arnaud	2	1
	Grand Boucan	1	1
	Total	149	5
	Nord	Cap Haitien	394
Limbé		56	3
Milot		28	1
Pignon		26	2
Plaine du Nord		22	3
Plaisance du Nord		22	1
Quartier Morin		15	0
Grande Rivière du N..		18	1
Borgne		20	0
Port Margot		20	0
Pilate		19	0
Limonade		12	0
Acul du Nord		12	0
Dondon		6	0
Saint Raphael		4	0
Bahon		3	1
Total		677	34

Département	Communes	2020	
		Cas Cumulés.	Décès Cumulés
Nord-Est	Fort Liberté	44	2
	Ouanaminthe	107	2
	Mombin Crochu	21	0
	Trou du Nord	39	1
	Mont Organisé	11	0
	Caracol	50	0
	Capotille	4	0
	Vallières	1	0
	Ferrier	5	0
	Carice	5	1
	Perches	6	0
	Sainte Suzanne	5	0
	Terrier Rouge	16	0
	Total	314	6
	Nord-Ouest	Port de Paix	133
La Tortue		8	0
Saint Louis du Nord		28	2
Jean Rabel		15	0
Bombardopolis		17	1
Bassin Bleu		7	0
Anse-a-Foleur		2	0
Baie de Henne		2	0
Chansolme		4	1
Mole Saint Nicolas		13	1
Total	229	12	
Ouest	Delmas	1,665	24
	Pétion Ville	1,260	15
	Port au Prince	1,269	22
	Tabarre	791	7
	Croix des Bouquets	704	8
	Carrefour	493	6
	Cité Soleil	106	2
	Léogane	91	1
	Kenskoff	71	3
	Arcahaie	59	5
	Gressier	53	2
	Ganthier	36	2
	Anse a Galet	40	2
	Cabaret	88	1
	Pointe à Raquette	4	0
	Grand Goave	17	1
	Cornillon	17	0
	Petit Goave	157	3
	Thomazeau	14	0
	Fond-Verrettes	10	0
Total	6,945	104	
Sud	Cayes	138	4
	Aquin	38	0
	Port-à-Piment	9	0
	Les Anglais	10	0
	Coteaux	5	0
	Chantal	2	0
	Port Salut	9	0
	Camp-Perrin	8	0
	Cavaillon	3	0
	Chardonnières	6	0
	Ile-a-Vache	2	0
	Maniche	1	0
	Roche à Bateau	1	0
	Saint Louis du Sud	12	1
	St Jean du Sud	2	0
Tiburon	6	0	
Torbeck	10	1	
Total	262	6	
Sud-Est	Jacmel	204	8
	Anse à Pitres	9	0
	Marigot	8	0
	Belle Anse	4	0
	Thiotte	10	0
	Cayes-Jacmel	2	0
	Bainet	16	0
	Cote de Fer	14	1
	La Vallée de Jacmel	7	0
	Total	274	9

N-B. Les informations contenues dans ce rapport sont actualisées de manière quotidienne. Les données et analyses peuvent être modifiées après la classification finale d.

Graphique.1 Evolution quotidienne des cas confirmés de COVID-19 au 23 mai 2021, Haiti

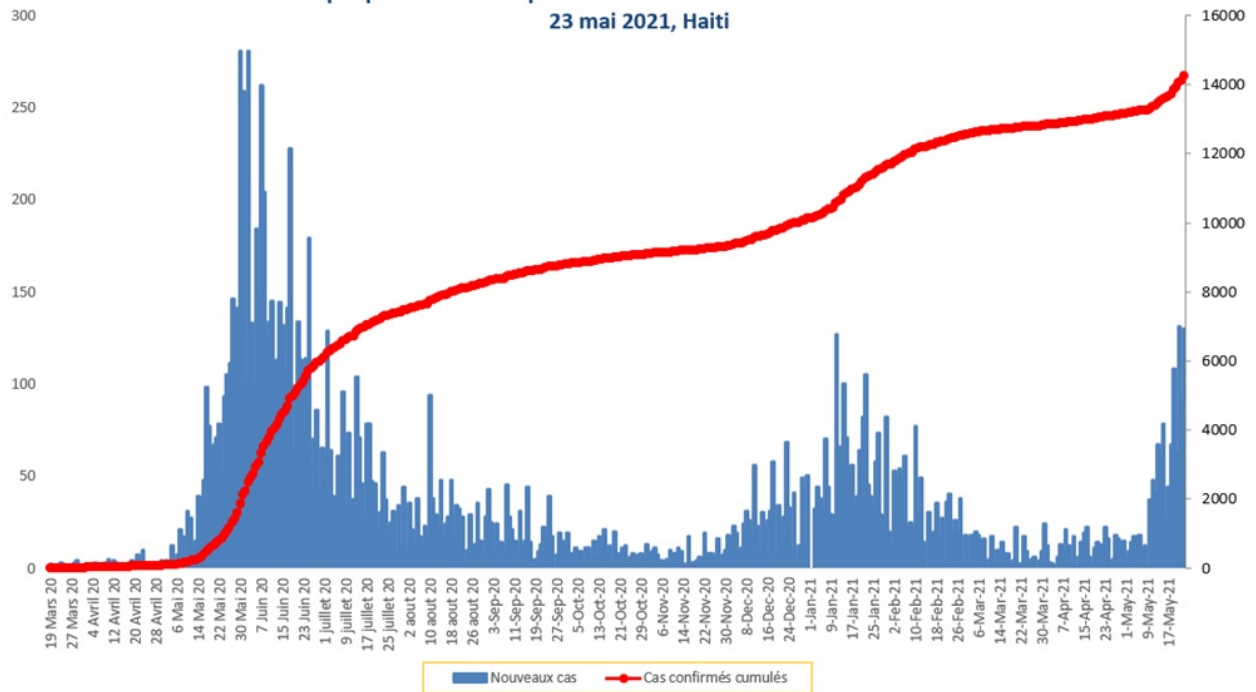

Tab.4: Distribution des cas et décès de COVID-19 par groupe d'age du 19 mars 2020 au 23 mai 2021, Haiti

Age Groupe	Cas Confirmés	Nouveaux cas (24h)	Décès Cumulés	Nouveaux décès (24h)	Taux de létalité
0-9 ans	352	1	10	1	2.84%
10-19 ans	618	4	5	0	0.81%
20-29 ans	2,722	20	17	0	0.62%
30-39 ans	3,920	34	20	0	0.51%
40-49 ans	2,622	28	40	0	1.53%
50-59 ans	1,742	14	55	0	3.16%
60-69 ans	1,282	17	58	0	4.52%
70-79 ans	686	7	60	2	8.75%
80 ans et +	314	5	42	2	13.38%
Grand Total	14,258	130	307	5	2.15%

Graphique 2: Distribution des cas confirmés par groupe d'age et sexe du 19 mars 2020 au 23 mai 2021, Haiti

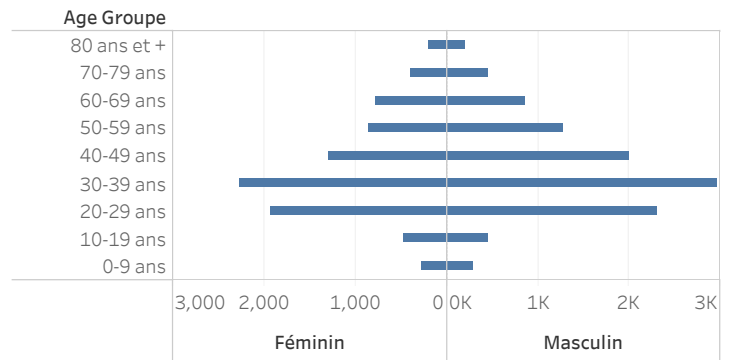

Graphique 3: Distribution des décès par groupe d'age et sexe du 19 mars 2020 au 23 mai 2021, Haiti

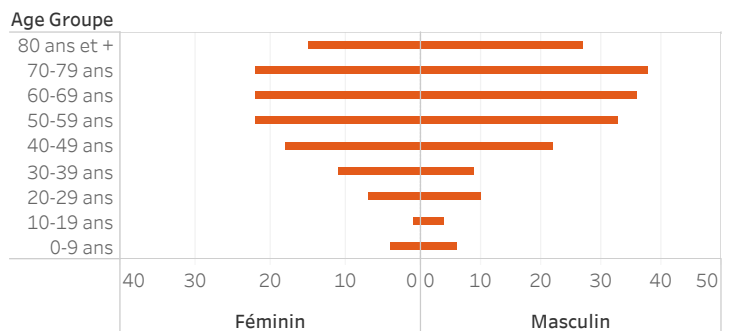

Graphique.4: Cas de COVID-19 par Semaine Epidémiologique, Haiti, 2020

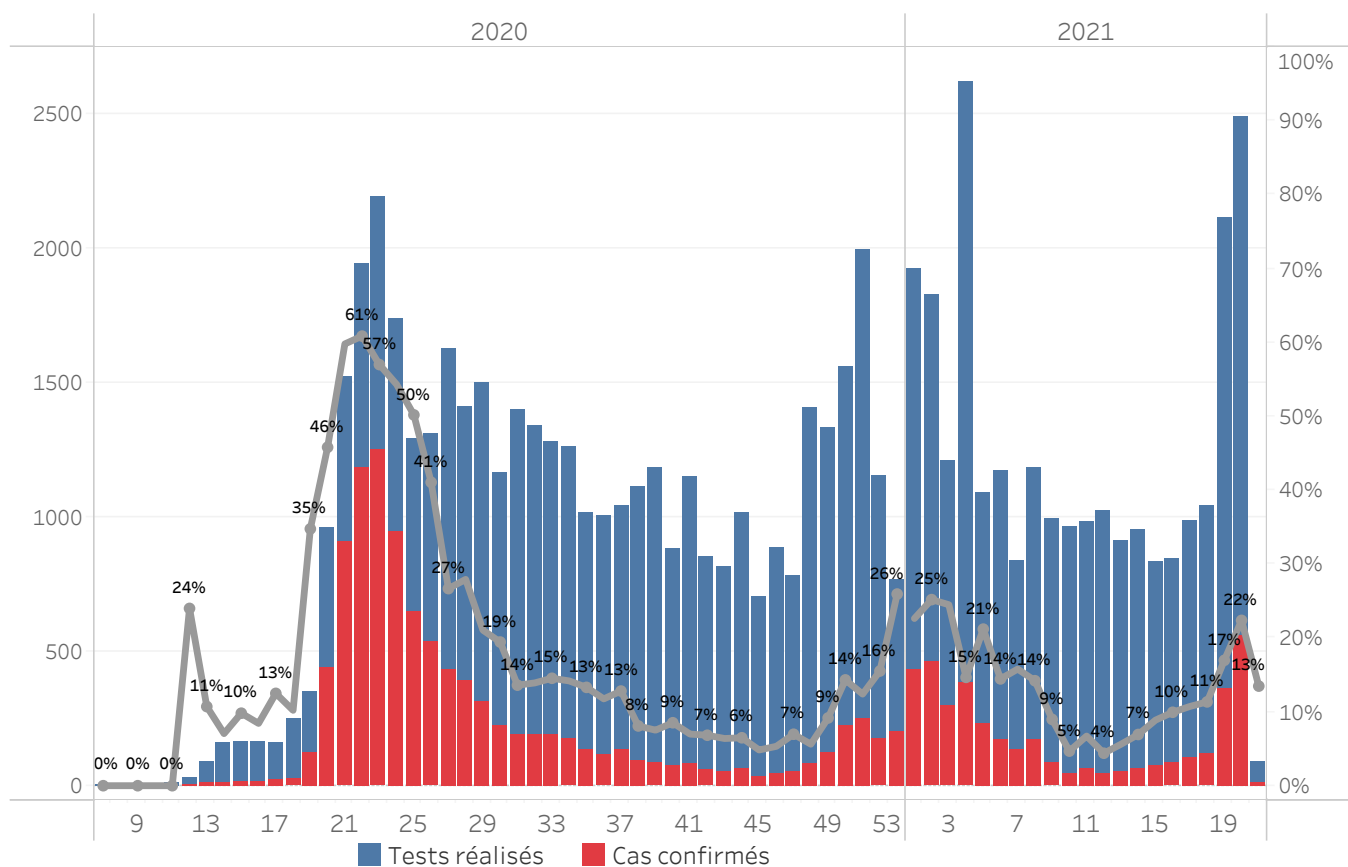

Bilan des activités de la surveillance épidémiologique

Activités de surveillance	Période
	31 janv 2020 au 22 mai 2021
Nombre de voyageurs dépistés dans les aéroports (Toussaint L. et Cap-Haitien)	408,382
Nombre de voyageurs enregistrés après triage dans les Aéroports (Toussaint L. et Cap-Haitien)	326,377
Nombre de voyageurs enregistrés après triage à la frontière de Malpasse, Ouanaminthe, Anse à Pitre et Belladeres	172,101
Nombre de voyageurs dépistés dans les ports	66,234
Nombre de personnes placées en quarantaine institutionnelle	662
Nombre de personnes placées en quarantaine domiciliaire	1,883
Nombre de personnes placées en isolement	1,423
Nombre d'appels reçus de la population	50,111
Autres Activités	Période
	31 janv 2020 au 23 mai 2021
Nombre d'alertes recues	66,181
Nombre de tests réalisés	70,407
Total cas positifs de COVID-19	14,258
Nombre de cas positifs de COVID-19 (PCR)	14,018
Nombre de cas positifs de COVID-19 (TDR-ag)	240
Nombre de cas récupérés	12,528
Nombre de décès dus à la COVID-19	307
Nombre de cas positifs de COVID-19 hospitalisés	2,132

Source: MSPP/DELR

Graphique 5: Cas de COVID-19 par Département par SE, 2020-2021, Haiti

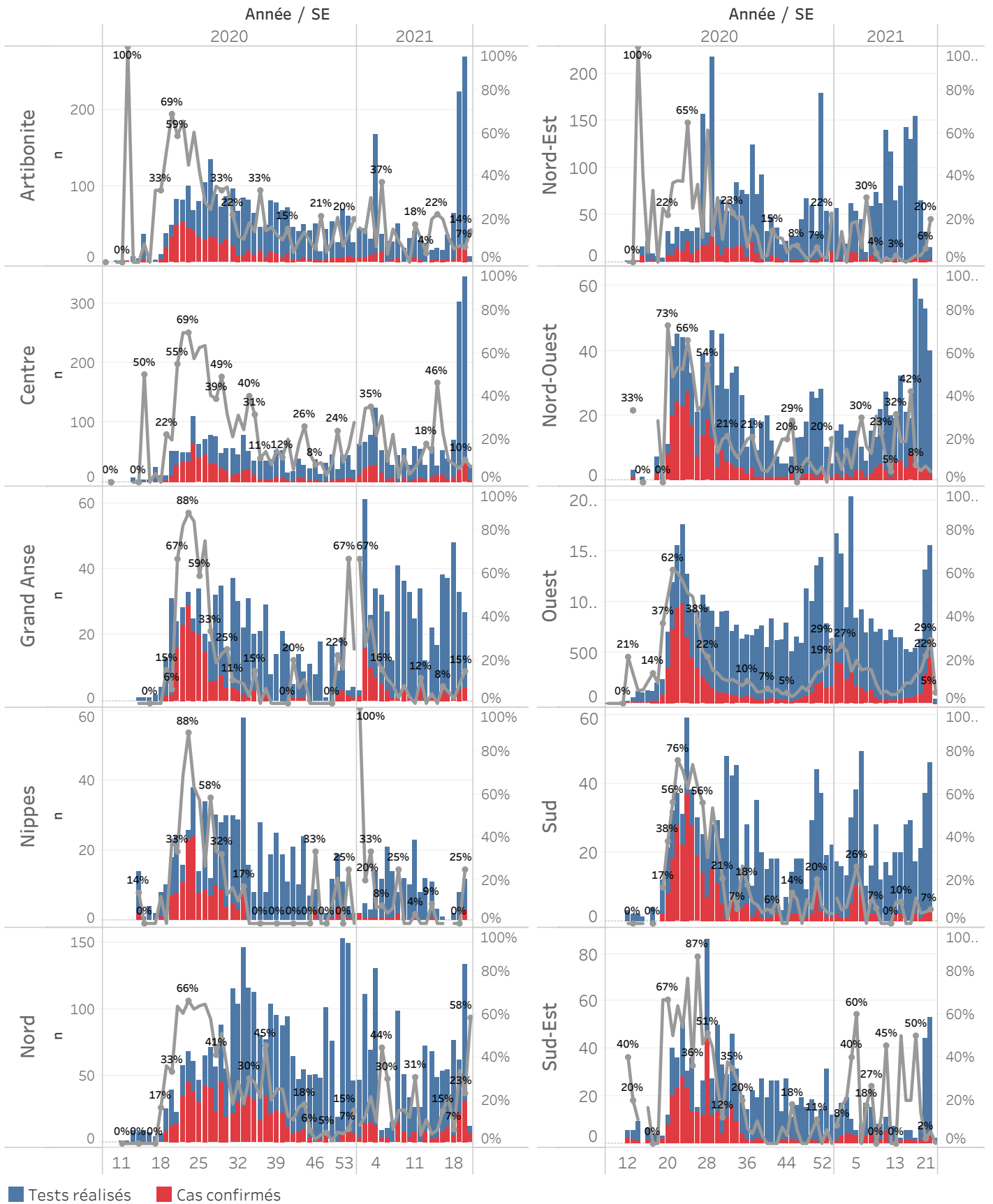

■ Tests réalisés ■ Cas confirmés

Cas suspect de COVID-19

Toute personne répondant aux critères cliniques et/ou épidémiologiques OU laboratoire

A- Critères cliniques

Toute personne présentant une fièvre supérieure ou égale à 38 degrés Celsius, ou un antécédent récent de fièvre (dans les 14 derniers jours), accompagnée ou pas de toux avec ou sans difficultés respiratoires, de courbatures, de céphalée inexpliquée.

Ou

Toute personne présentant une altération subite du goût (dysgueusie ou agueusie) ou de l'odorat (hyposmie ou anosmie) sans rhinite associée

Ou

Toute personne chez qui un clinicien (Médecin ou Infirmière) suspecte la COVID-19.

Chez les enfants : Tous les signes ci-haut cités et/ou altération de l'état général, diarrhée ou fièvre isolée surtout chez l'enfant de moins de 3 mois.

B- Critères épidémiologiques

Toute personne en provenance d'une zone à risque de COVID-19 et/ou ayant un lien avec un cas confirmé

C- Critères de laboratoire

Toute personne asymptomatique ne répondant pas aux critères épidémiologiques avec un test de diagnostic rapide de détection des antigènes (TRA) du SARS-CoV-2 positif

Cas confirmé de COVID-19

Toute personne avec un Test d'Amplification d'Acide Nucléique (TAAN) **positif** (Rt-PCR)

Ou

Toute personne symptomatique avec un test de diagnostic rapide de détection des antigènes (TDR-Ag) du SARS-CoV-2 positif

Ou

Toute personne asymptomatique répondant aux critères épidémiologiques avec un test de diagnostic rapide de détection des antigènes (TDR-Ag/TRA) du SARS-CoV-2 positif

N-B : Seuls les Tests de Diagnostics Rapides Antigéniques validés par l'OMS et autorisés par le Laboratoire National de Santé Public (LNSP) sont acceptés dans le cadre de la surveillance et de la prise en charge de la COVID-19

Cas récupéré ou déclaré rétabli de COVID-19

Un cas de COVID-19 est déclaré « récupéré » ou « rétabli » dans les situations suivantes :

1. Personnes symptomatiques (malades) testées positives : au moins 10 jours depuis la disparition des signes de maladie avec ou sans un nouveau test négatif (reprise du test si possible).
- Ou
2. Personnes asymptomatiques (non malades) testées positives : 10 jours sans apparition de signe de maladie avec ou sans un nouveau test négatif (reprise du test si possible).

Décès du à la COVID-19

Décès survenant chez un cas confirmé (par TAAN ou TDR-ag) ou par confirmation post mortem de COVID-19, sauf s'il existe une autre cause de décès claire qui ne peut pas être liée à la maladie de COVID-19 (par exemple, un traumatisme).