

Surveillance de la COVID-19, Haïti, 2020

Cas confirmés de COVID-19 par Département et Commune
du 19/03/2020 au 23/09/2020

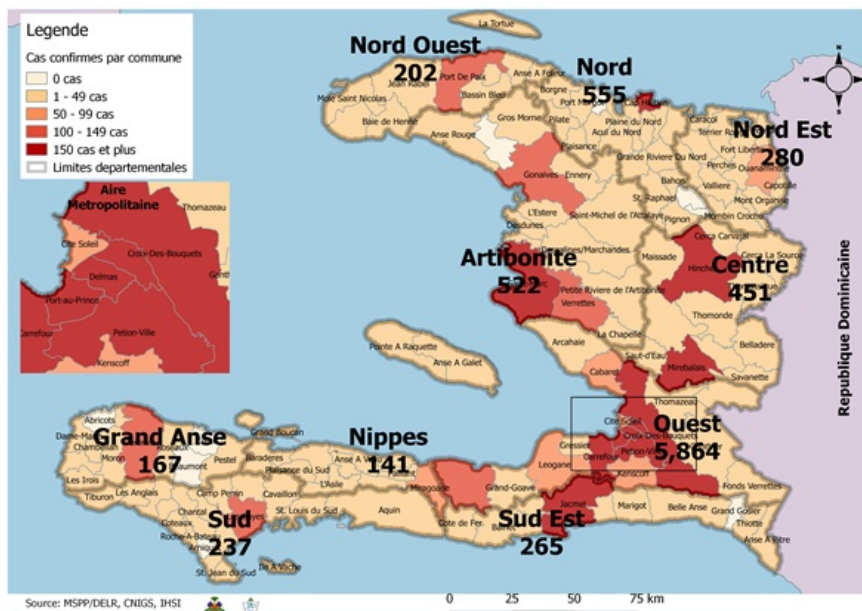

Au niveau mondial
au 23 Septembre 2020:

**31,798,308 cas confirmés, dont 973,653
 décès ont été enregistrés, soit une létalité
 de 3.06%** Source: OMS

En Haïti:

**- 27,568 cas suspects (160 nouveaux)
 - 8,684 cas confirmés (16 nouveaux)
 - 227 décès (0 nouveau)
 - 6,551 (75.4%) cas récupérés
 Létalité: 2.61%**

**- De ces 8,684 cas confirmés, 42% sont
 de sexe féminin et 58% de sexe masculin**

Tab.1: Cas confirmés et décès de COVID-19 par département
du 19 mars au 23 Septembre 2020, Haïti

Département	Cas Cumulés.	Nouveaux cas (24h)	Décès Cumulés	Nouveaux décès (24h)	Taux de positivité	Taux de létalité
Ouest	5,864	5	97	0	30.9%	1.65%
Nord	555	6	30	0	36.2%	5.41%
Artibonite	522	1	38	0	31.9%	7.28%
Centre	451	2	12	0	38.9%	2.66%
Nord-Est	280	1	6	0	22.3%	2.14%
Sud-Est	265	0	9	0	40.0%	3.40%
Sud	237	1	6	0	38.8%	2.53%
Nord-Ouest	202	0	11	0	34.3%	5.45%
Grand Anse	167	0	13	0	32.5%	7.78%
Nippes	141	0	5	0	28.2%	3.55%
Grand Total	8,684	16	227	0	31.6%	2.61%

N-B. Les informations contenues dans ce rapport sont actualisées de manière quotidienne. Les données et analyses peuvent être modifiées après la classification finale des cas.

Tab.2: Distribution des cas confirmés de COVID-19 par Commune, Haiti, 2020

Département	Communes	Cas confirmés	Département	Communes	Cas confirmés
Artibonite	Saint Marc	167	Nord-Est	Ouanaminthe	88
	Verrettes	126		Caracol	45
	Gonaives	119		Fort Liberté	41
	Gros Morne	23		Trou du Nord	37
	Petite Riviere de l'Artibonite	20		Mombin Crochu	21
	Marchand Dessalines	16		Terrier Rouge	14
	Saint Michel	13		Mont Organisé	9
	L'Estère	12		Perches	6
	Desdunes	7		Sainte Suzanne	5
	Marmelade	6		Carice	5
	Ennery	6		Ferrier	4
	Grande Saline	3		Capotille	4
	La chapelle	2		Vallières	1
	Anse Rouge	2		Total	280
Total	522	Nord-Ouest	Port de Paix	119	
Centre	Hinche		162	Saint Louis du Nord	26
	Mirebalais		159	Bombardopolis	14
	Lascahobas		31	Mole Saint Nicolas	12
	Boucan Carré		31	Jean Rabel	12
	Belladere		22	Bassin Bleu	6
	Thomonde		15	La Tortue	5
	Saut-d'Eau		7	Chansolme	4
	Savanette		6	Baie de Henne	2
	Cerca la Source		6	Anse-a-Foleur	2
	Maissade	5	Total	202	
	Cerca Cavajal	4	Ouest	Delmas	1,422
	Thomassique	3		Port au Prince	1,150
	Total	451		Pétion ville	918
	Grand Anse	Jeremie		134	Tabarre
Anse d'hainault		16		Croix des Bouquets	587
Chambellan		7		Carrefour	443
Dame Marie		3		Petit Goave	148
Pestel		2		Cité Soleil	94
Irois		2		Léogane	81
Roseaux		1		Cabaret	77
Moron		1		Kenskoff	60
Bonbon		1		Arcahaie	48
Total		167		Gressier	45
Nippes	Miragoane	66		Anse a Galet	37
	Fond des Nègres	20	Grand Goave	16	
	Baradères	13	Cornillon	16	
	Plaisance du Sud	10	Ganthier	13	
	Petit Trou de Nippes	7	Thomazeau	9	
	Anse-a-Veau	7	Fonds-Verrettes	6	
	Petite Riviere des Nippes	6	Pointe à Raquette	3	
	L'Asile	5	Total	5,864	
	Paillant	4	Sud	Cayes	131
	Arnaud	2		Aquin	26
Grand Boucan	1	Saint Louis du Sud		12	
Total	141	Les Anglais		10	
Nord	Cap Haitien	327		Port Salut	9
	Limbé	44		Torbeck	8
	Pignon	24		Port-à-Piment	8
	Milot	23		Camp-Perrin	7
	Plaisance du Nord	18		Tiburon	6
	Plaine du Nord	17		Chardonnières	6
	Grande Riviere du Nord	17		Coteaux	4
	Pilate	16		St Jean du Sud	2
	Borgne	16		Ile-a-Vache	2
	Quartier Morin	14		Chantal	2
	Port Margot	12	Cavaillon	2	
	Limonade	12	Roche à Bateau	1	
	Acul du Nord	8	Maniche	1	
	Dondon	3	Total	237	
	Saint Raphael	2	Sud-Est	Jacmel	197
	Bahon	2		Bainet	16
	Total	555		Cote de Fer	13
				Thiotte	10
				Anse a Pitres	9
				Marigot	7
		La Vallée de Jacmel		7	
		Belle Anse		4	
		Cayes-Jacmel		2	
		Total		265	

N-B. Les informations contenues dans ce rapport sont actualisées de manière quotidienne. Les données et analyses peuvent être modifiées après la classification finale des cas.

Graphique.1 Evolution quotidienne des cas confirmés de COVID-19 au 23 sept 2020, Haiti

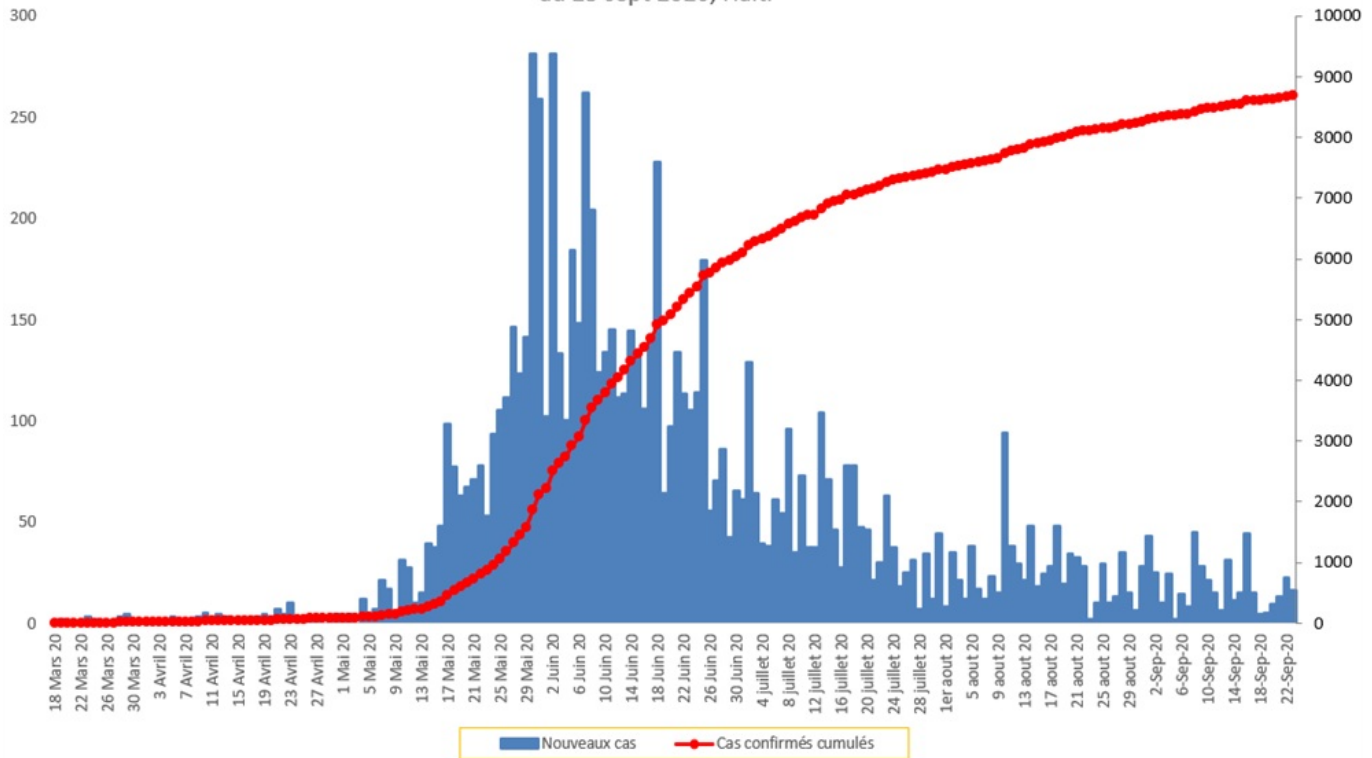

Tab.3: Distribution des cas et décès de COVID-19 par groupe d'age au 23 septembre 2020, Haiti

Age Groupe	Cas Confirmés	Décès Cumulés	Taux de létalité
0-9 ans	243	8	3.29%
10-19 ans	314	4	1.27%
20-29 ans	1,744	14	0.80%
30-39 ans	2,530	16	0.63%
40-49 ans	1,572	27	1.72%
50-59 ans	1,013	43	4.24%
60-69 ans	706	44	6.23%
70-79 ans	390	43	11.03%
80 ans et +	172	28	16.28%
Grand Total	8,684	227	2.61%

Graphique 2: Distribution des cas confirmés par groupe d'age et sexe au 23 septembre 2020, Haiti

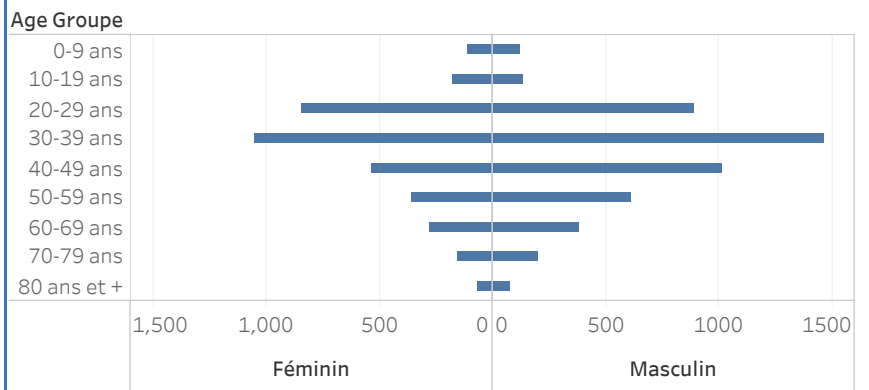

Graphique 3: Distribution des décès par groupe d'age et sexe au 23 septembre 2020, Haiti

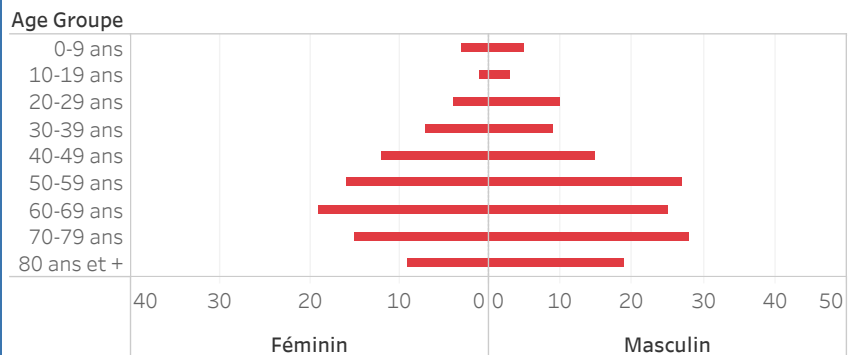

Graphique.4: Cas de COVID-19 par Semaine Epidémiologique, Haiti, 2020

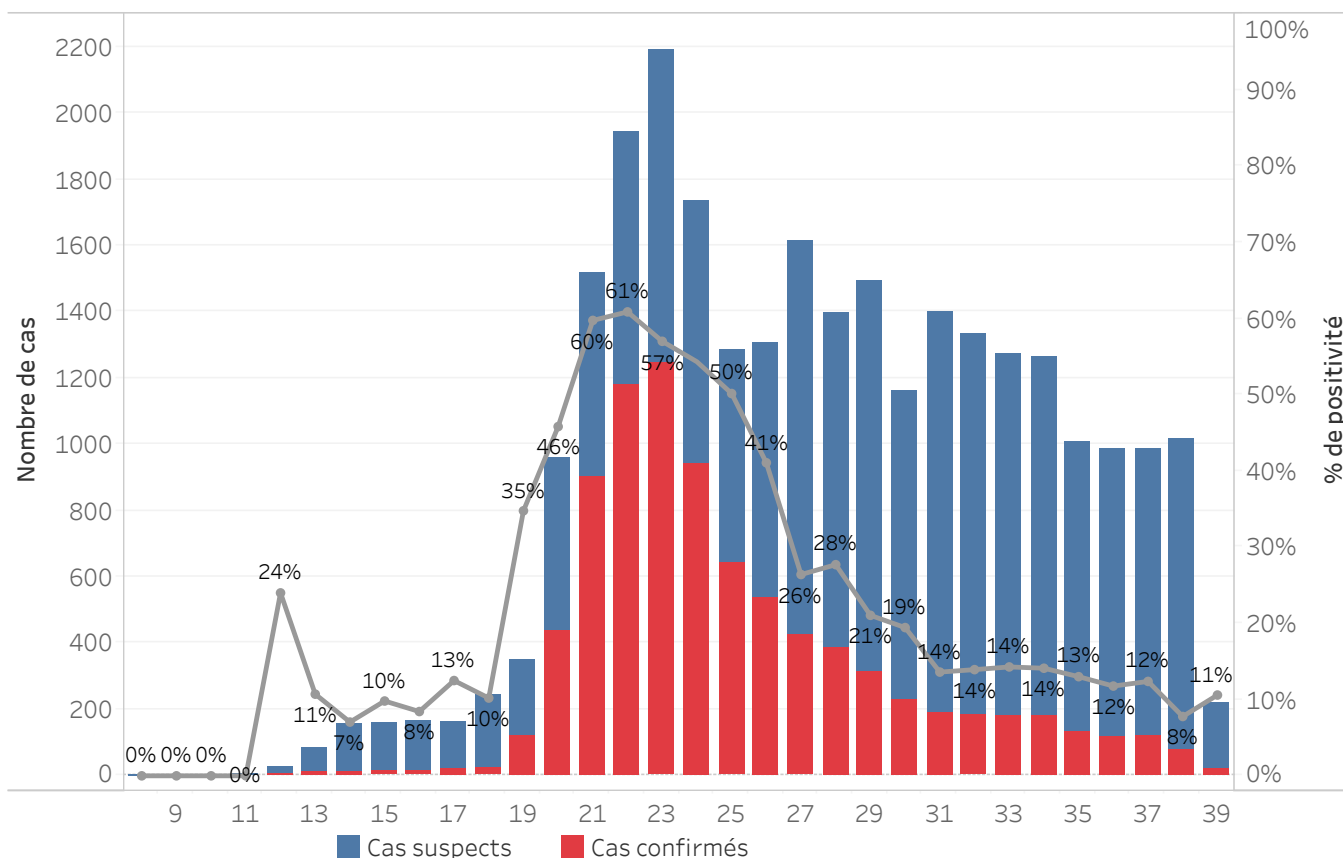

Bilan des activités de la surveillance épidémiologique

Activités de surveillance	Période
	31 janv au 22 Sept 2020
Nombre de voyageurs dépistés dans les aéroports (Toussaint L. et Cap-Haitien)	169,302
Nombre de voyageurs enregistrés après triage dans les Aéroports (Toussaint L. et Cap-Haitien)	87,315
Nombre de voyageurs enregistrés après triage à la frontière de Malpasse, Ouanaminthe, Anse à Pitre et Belladeres	102,169
Nombre de voyageurs dépistés dans les ports	66,209
Nombre de personnes placées en quarantaine institutionnelle	177
Nombre de personnes placées en quarantaine domiciliaire	976
Nombre de personnes placées en isolement	1,906
Nombre d'appels reçus de la population	50,111
Autres Activités	Période
	31 janv au 23 Sept 2020
Nombre d'alertes recues	27,754
Nombre de cas suspects de COVID-19 notifiés	27,568
Nombre de cas suspects de COVID-19 investigués	27,568
Nombre de cas suspects testés	27,444
Nombre de cas positifs de COVID-19	8,684
Nombre de cas récupérés	6,551
Nombre de décès dus au COVID-19	227

Source: MSPP/DFI R

Graphique 5: Cas de COVID-19 par Département par SE, 2020

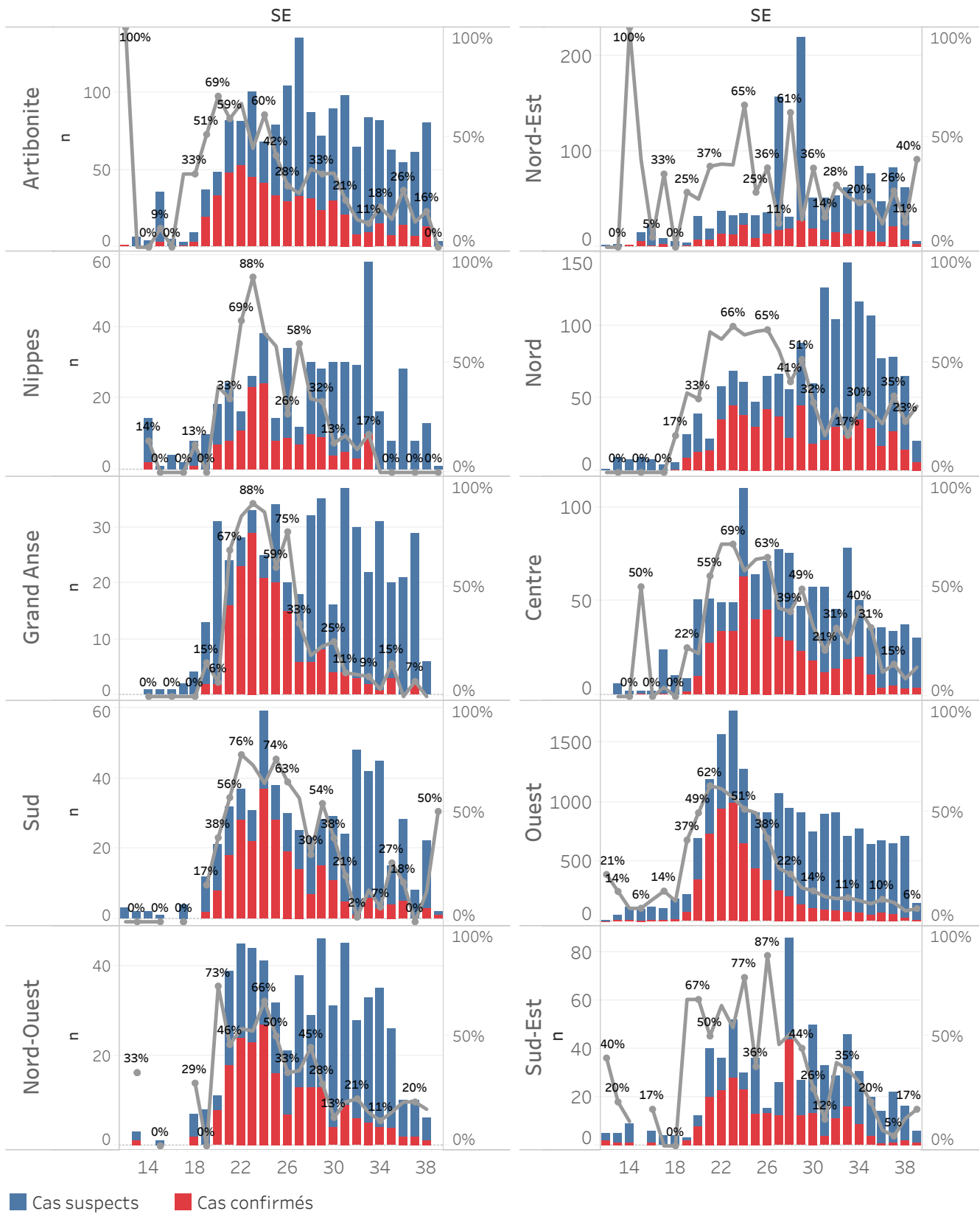

DEFINITIONS

Cas suspect de COVID-19

Toute personne présentant une fièvre supérieure ou égale à 38 degrés Celsius, ou un antécédent récent de fièvre (dans les 14 derniers jours), accompagnée ou pas de toux avec ou sans difficultés respiratoires, de courbatures, de céphalée inexpliquée.

Ou

Toute personne présentant une altération subite du goût (dysguesie ou agueusie) ou de l'odorat (hyposmie ou anosmie) sans rhinite associée.

Ou

Toute personne chez qui un clinicien (Médecin ou infirmière) suspecte la COVID-19.

Chez les enfants : Tous les signes ci-haut cités et/ou altération de l'état général, diarrhée ou fièvre isolée surtout chez l'enfant de moins de 3 mois.

Cas confirmé de COVID-19

Tout cas suspect de COVID-19 pour lequel un test détecte la présence d'acides nucléiques du SRAS-CoV-2) indépendamment des signes et symptômes.

NB : Tout Cas confirmé de COVID-19 doit être placé en isolement soit institutionnel ou domiciliaire. Le guide relatif à l'isolement est disponible dans le protocole de prise en charge du MSPP.

Cas récupéré ou déclaré rétabli de COVID-19

Un cas de COVID-19 est déclaré « récupéré » ou « rétabli » dans les situations suivantes :

1. Personnes symptomatiques (malades) testées positives : au moins 10 jours depuis la disparition des signes de maladie avec ou sans un nouveau test négatif (reprise du test si possible).

Ou

2. Personnes asymptomatiques (non malades) testées positives : 10 jours sans apparition de signe de maladie avec ou sans un nouveau test négatif (reprise du test si possible).

Décès du à la COVID-19

Décès survenant chez un cas confirmé (par test ou par lien épidémiologique) ou par confirmation post mortem en l'absence de toute autre cause évidente de décès sans lien avec la maladie COVID-19.