

Numéro: 303

23/12/2020

6h00 pm

Surveillance de la COVID-19, Haïti, 2020

Cas confirmés de COVID-19 par Département et Commune  
du 19/03/2020 au 23/12/2020

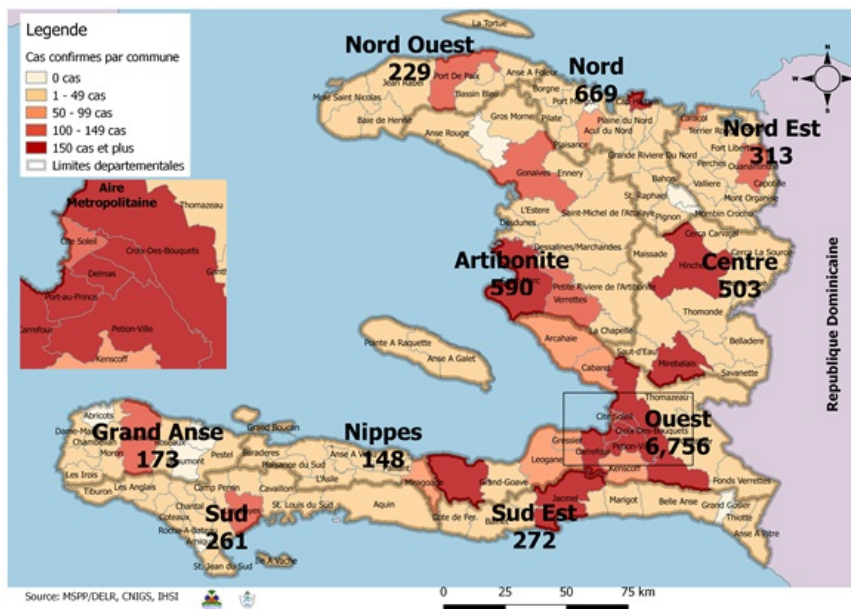

Au niveau mondial  
au 23 Décembre 2020:

77,530,799 cas confirmés, dont 1,724,904  
décès ont été enregistrés, soit une létalité  
de 2.22%

Source: OMS

En Haïti:

- 41,489 cas suspects (267 nouveaux)
  - 9,914 cas confirmés (68 nouveaux)
  - 235 décès (0 nouveau)
  - 8,518 (85.9%) cas récupérés
- Létalité: 2.37%

- De ces 9,914 cas confirmés, 42.6% sont  
de sexe féminin et 57.4% de sexe masculin

Tab.1: Cas confirmés et décès de COVID-19 par département  
du 19 mars au 23 décembre 2020, Haïti

Département	Cas Cumulés.	Nouveaux cas (24h)	Décès Cumulés	Nouveaux décès (24h)	Taux de positivité	Taux de létalité
Ouest	6,756	66	99	0	22.9%	1.47%
Nord	669	1	34	0	27.1%	5.08%
Artibonite	590	0	39	0	26.1%	6.61%
CENTRE	503	0	12	0	32.6%	2.39%
Nord-Est	313	0	6	0	17.5%	1.92%
Sud-Est	272	0	9	0	30.6%	3.31%
Sud	261	0	6	0	30.4%	2.30%
Nord-Ouest	229	0	12	0	28.3%	5.24%
Grand Anse	173	1	13	0	26.0%	7.51%
Nippes	148	0	5	0	22.2%	3.38%
Grand Total	9,914	68	235	0	23.9%	2.37%

*N-B. Les informations contenues dans ce rapport sont actualisées de manière quotidienne. Les données et analyses peuvent être modifiées après la classification finale des cas.*

**Tab.2: Distribution des cas confirmés de COVID-19 par Commune, Haiti, 2020 chez les cas suspects**

Département	Communes	Cas confirmés	Département	Communes	Cas confirmés	
<b>Artibonite</b>	Saint Marc	197	<b>Nord-Est</b>	Ouanaminthe	106	
	Verrettes	141		Caracol	50	
	Gonaives	131		Fort Liberté	44	
	Gros Morne	23		Trou du Nord	39	
	Petite Riviere de l'Artibonite	22		Mombin Crochu	21	
	Marchand Dessalines	19		Terrier Rouge	16	
	Saint Michel	18		Mont Organisé	11	
	L'Estère	13		Perches	6	
	Desdunes	7		Sainte Suzanne	5	
	Marmelade	6		Ferrier	5	
	Ennery	6		Carice	5	
	Grande Saline	3		Capotille	4	
	La chapelle	2		Vallières	1	
	Anse Rouge	2		Total	<b>313</b>	
<b>Centre</b>	Hinche	179	<b>Nord-Ouest</b>	Port de Paix	133	
	Mirebalais	172		Saint Louis du Nord	28	
	Boucan Carré	34		Bombardopolis	17	
	Lascahobas	33		Jean Rabel	15	
	Belladere	25		Mole Saint Nicolas	13	
	Thomonde	16		La Tortue	8	
	Savanette	14		Bassin Bleu	7	
	Saut-d'Eau	9		Chansolme	4	
	Maissade	6		Baie de Henne	2	
	Cerca la Source	6		Anse-a-Foleur	2	
	Cerca Cavajal	5		Total	<b>229</b>	
	Thomassique	4		<b>Ouest</b>	Delmas	1,623
	Total	<b>503</b>			Port au Prince	1,251
	<b>Grand Anse</b>	Jeremie			140	Pétion Ville
Anse d'hainault		16	Tabarre		778	
Chambellan		7	Croix des Bouquets		688	
Dame Marie		3	Carrefour		483	
Pestel		2	Petit Goave		157	
Irois		2	Cité Soleil		105	
Roseaux		1	Léogane		90	
Moron		1	Cabaret		88	
Bonbon		1	Kenskoff		65	
Total		<b>173</b>	Arcahaie		59	
<b>Nippes</b>	Miragoane	68	Gressier		53	
	Fond des Nègres	20	Anse a Galet		40	
	Baradères	13	Ganthier	33		
	Plaisance du Sud	10	Grand Goave	17		
	Anse-a-Veau	9	Cornillon	17		
	L'Asile	8	Thomazeau	11		
	Petit Trou de Nippes	7	Fonds-Verrettes	10		
	Petite Riviere des Nippes	6	Pointe à Raquette	4		
	Paillant	4	Total	<b>6,756</b>		
	Arnaud	2	<b>Sud</b>	Cayes	138	
Grand Boucan	1	Aquin		37		
Total	<b>148</b>	Saint Louis du Sud		12		
<b>Nord</b>	Cap Haitien	390		Torbeck	10	
	Limbé	54		Les Anglais	10	
	Milot	28		Port-à-Piment	9	
	Milot	28		Port Salut	9	
	Pignon	26		Camp-Perrin	8	
	Plaisance du Nord	22		Tiburon	6	
	Plaine du Nord	22		Chardonnières	6	
	Port Margot	20		Coteaux	5	
	Borgne	20		Cavillon	3	
	Grande Riviere du Nord	18		St Jean du Sud	2	
	Pilate	17		Ile-a-Vache	2	
	Quartier Morin	15	Chantal	2		
	Limonade	12	Roche à Bateau	1		
	Acul du Nord	12	Maniche	1		
Dondon	6	Total	<b>261</b>			
Saint Raphael	4	<b>Sud-Est</b>	Jacmel	203		
Bahon	3		Bainet	16		
Total	<b>669</b>		Cote de Fer	13		
			Thiotte	10		
			Anse a Pitres	9		
			Marigot	8		
			La Vallée de Jacmel	7		
			Belle Anse	4		
			Cayes-Jacmel	2		
			Total	<b>272</b>		

*N-B. Les informations contenues dans ce rapport sont actualisées de manière quotidienne. Les données et analyses peuvent être modifiées après la classification finale des cas.*

Graphique.1 Evolution quotidienne des cas confirmés de COVID-19 au 23 decembre 2020, Haiti

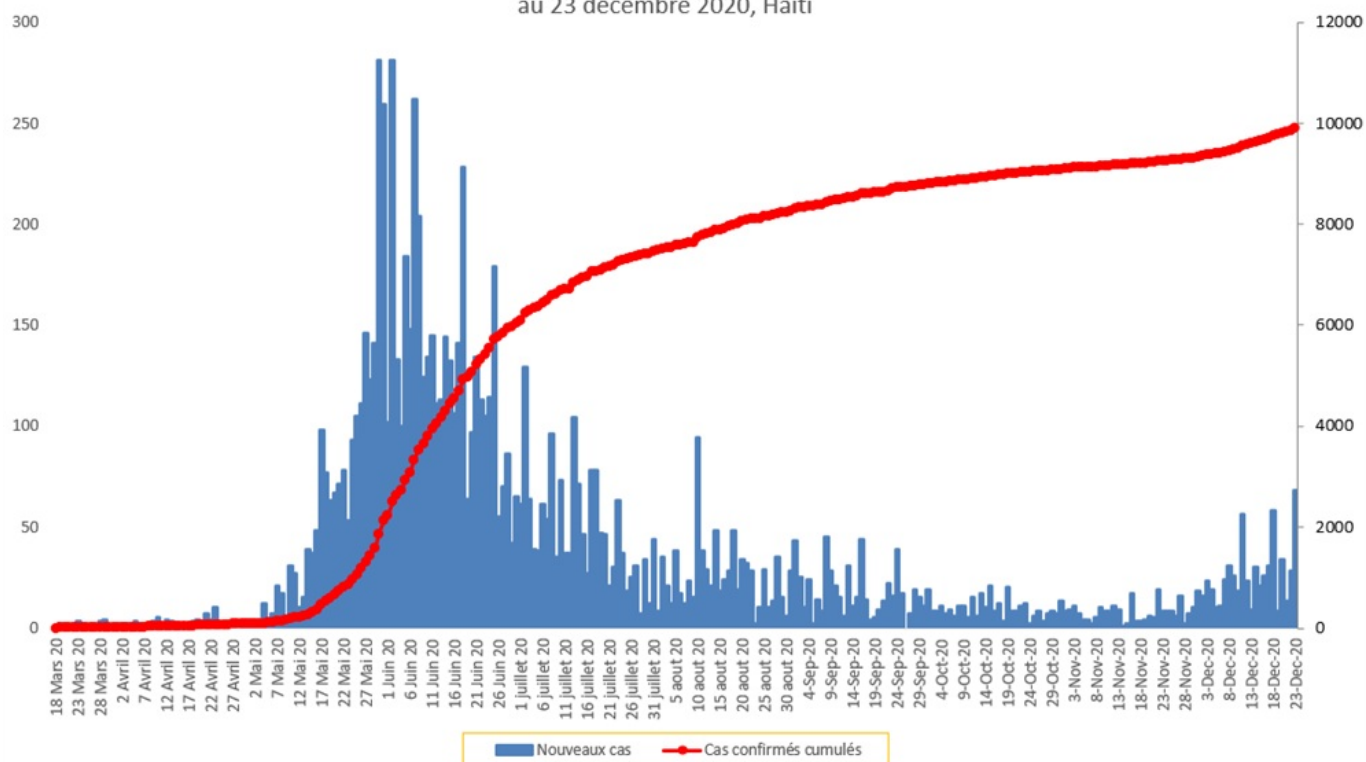

Tab.3: Distribution des cas et décès de COVID-19 par groupe d'age au 23 decembre 2020, Haiti

Age Groupe	Cas Confirmés	Décès Cumulés	Taux de létalité
0-9 ans	277	8	2.89%
10-19 ans	402	4	1.00%
20-29 ans	2,001	14	0.70%
30-39 ans	2,883	17	0.59%
40-49 ans	1,777	28	1.58%
50-59 ans	1,147	45	3.92%
60-69 ans	792	46	5.81%
70-79 ans	440	43	9.77%
80 ans et +	195	30	15.38%
<b>Grand Total</b>	<b>9,914</b>	<b>235</b>	<b>2.37%</b>

Graphique 2: Distribution des cas confirmés par groupe d'age et sexe au 23 decembre 2020, Haiti

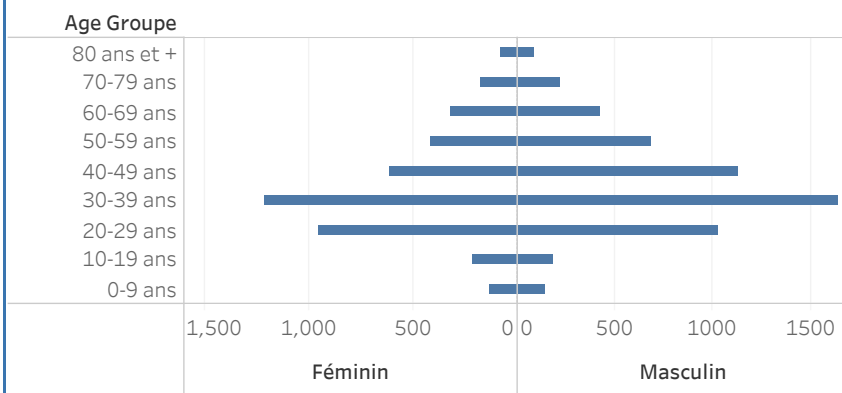

Graphique 3: Distribution des décès par groupe d'age et sexe au 23 decembre 2020, Haiti

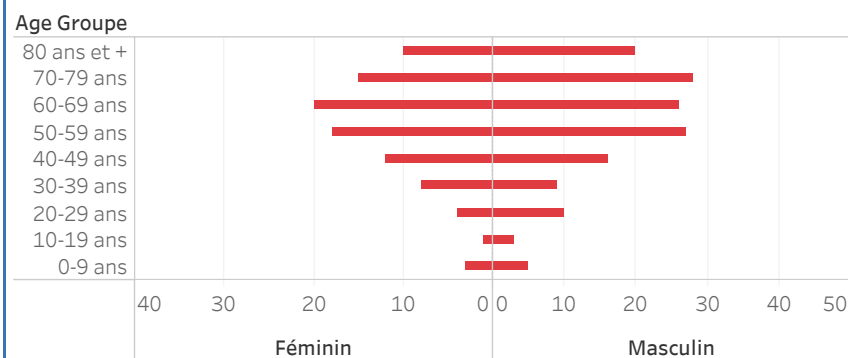

**Graphique.4: Cas de COVID-19 par Semaine Epidémiologique, Haiti, 2020**

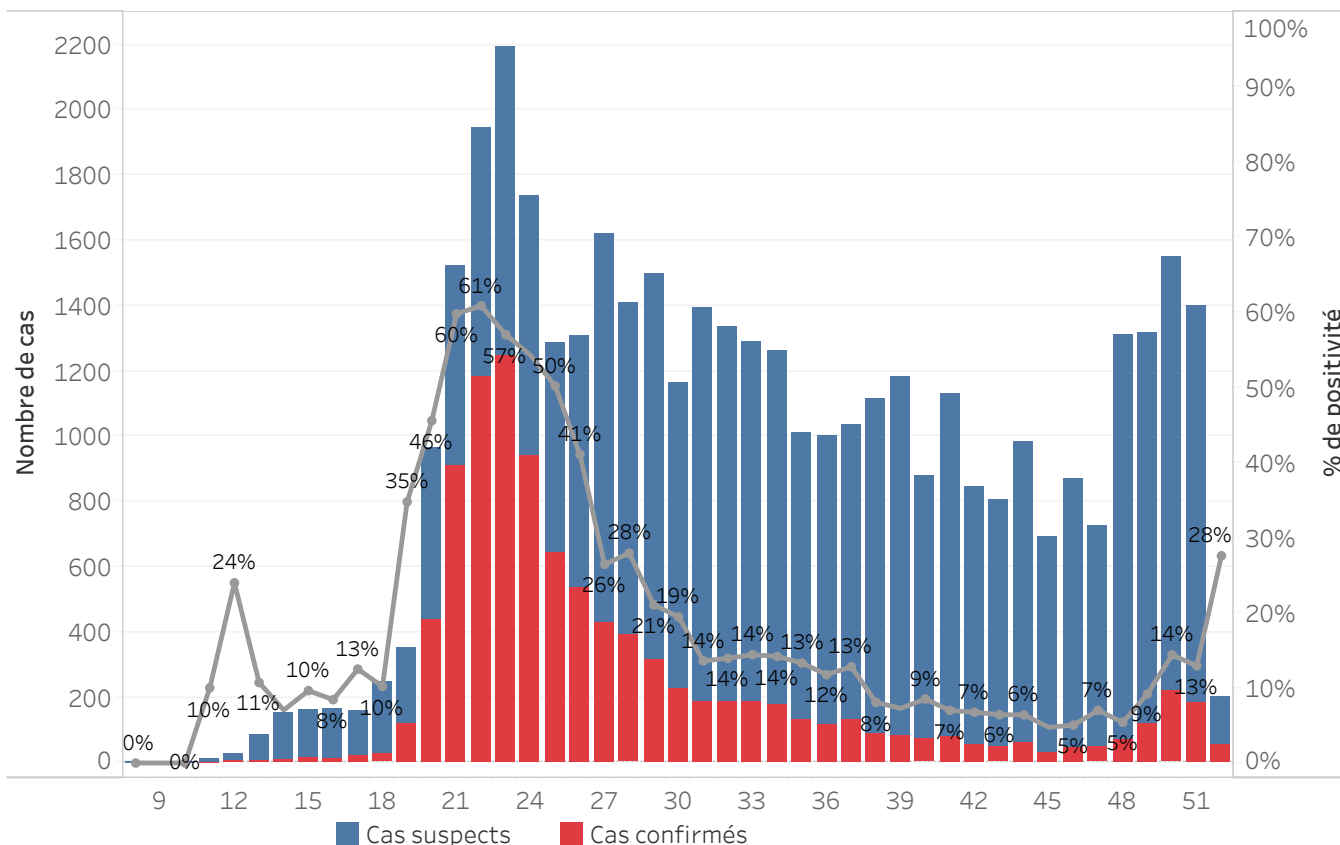

<b>Bilan des activités de la surveillance épidémiologique</b>	
<b>Activités de surveillance</b>	<b>Période</b>
	<b>31 janv au 22 dec 2020</b>
Nombre de voyageurs dépistés dans les aéroports ( Toussaint L. et Cap-Haitien)	279,116
Nombre de voyageurs enregistrés après triage dans les Aéroports ( Toussaint L. et Cap-Haitien)	197,129
Nombre de voyageurs enregistrés après triage à la frontière de Malpasse, Ouanaminthe, Anse à Pitre et Belladeres	130,708
Nombre de voyageurs dépistés dans les ports	66,226
Nombre de personnes placées en quarantaine institutionnelle	69
Nombre de personnes placées en quarantaine domiciliaire	1,131
Nombre de personnes placées en isolement	1,161
Nombre d'appels reçus de la population	50,111
<b>Autres Activités</b>	<b>Période</b>
	<b>31 janv au 23 dec 2020</b>
Nombre d'alertes recues	41,756
Nombre de cas suspects de COVID-19 notifiés	41,489
Nombre de cas suspects de COVID-19 investigués	41,489
Nombre de cas suspects testés	41,477
Nombre de cas positifs de COVID-19	9,914
Nombre de cas récupérés	8,518
Nombre de décès dus à la COVID-19	235

Source: MSPP/DFI R

Graphique 5: Cas de COVID-19 par Département par SE, 2020

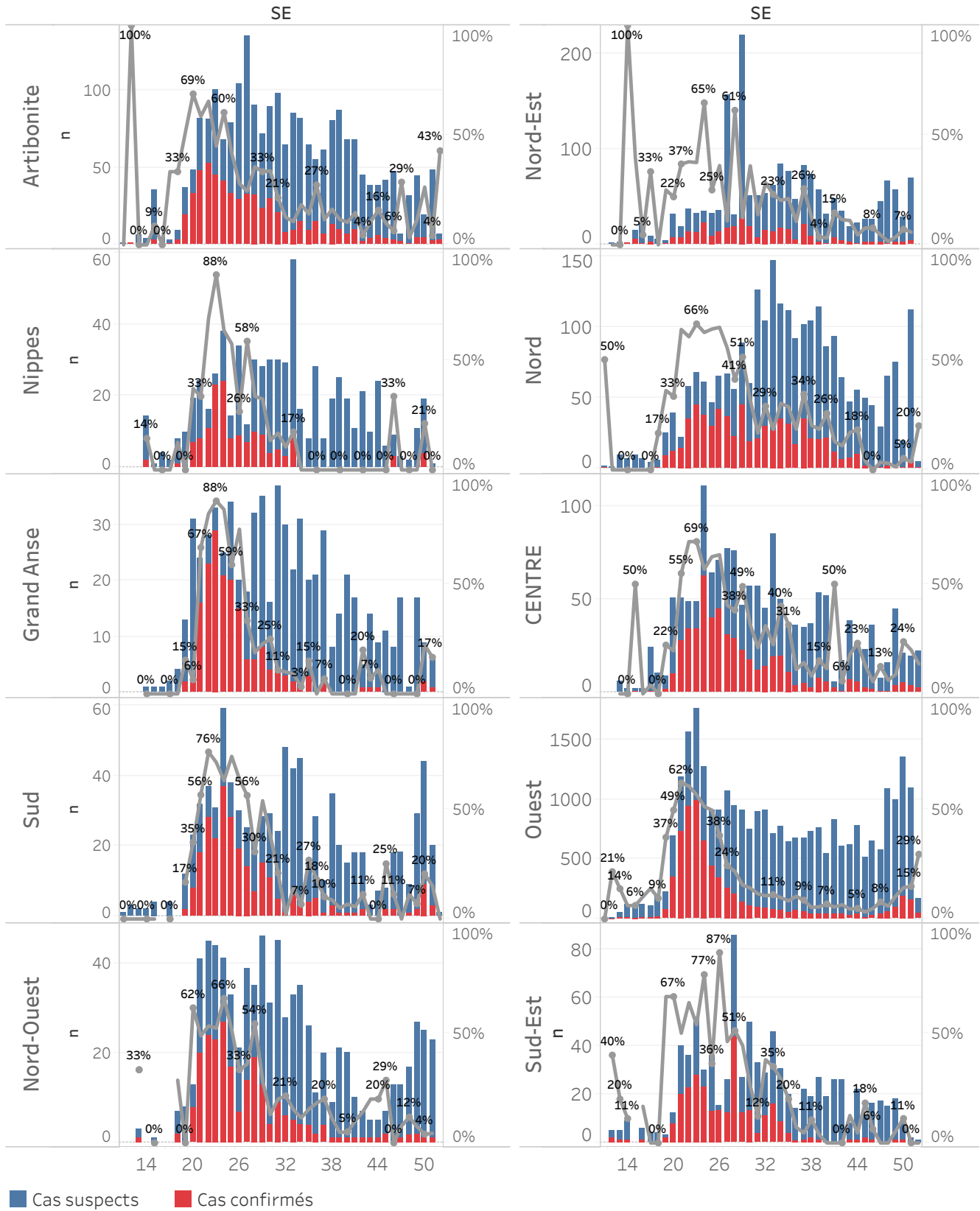

## DEFINITIONS

### **Cas suspect de COVID-19**

Toute personne présentant une fièvre supérieure ou égale à 38 degrés Celsius, ou un antécédent récent de fièvre (dans les 14 derniers jours), accompagnée ou pas de toux avec ou sans difficultés respiratoires, de courbatures, de céphalée inexpliquée.

Ou

Toute personne présentant une altération subite du goût (dysguesie ou agueusie) ou de l'odorat (hyposmie ou anosmie) sans rhinite associée.

Ou

Toute personne chez qui un clinicien (Médecin ou infirmière) suspecte la COVID-19.

**Chez les enfants** : Tous les signes ci-haut cités et/ou altération de l'état général, diarrhée ou fièvre isolée surtout chez l'enfant de moins de 3 mois.

### **Cas confirmé de COVID-19**

Tout cas suspect de COVID-19 pour lequel un test détecte la présence d'acides nucléiques du SRAS-CoV-2) indépendamment des signes et symptômes.

**NB** : Tout Cas confirmé de COVID-19 doit être placé en isolement soit institutionnel ou domiciliaire. Le guide relatif à l'isolement est disponible dans le protocole de prise en charge du MSPP.

### **Cas récupéré ou déclaré rétabli de COVID-19**

Un cas de COVID-19 est déclaré « récupéré » ou « rétabli » dans les situations suivantes :

1. Personnes symptomatiques (malades) testées positives : au moins 10 jours depuis la disparition des signes de maladie avec ou sans un nouveau test négatif (reprise du test si possible).

Ou

2. Personnes asymptomatiques (non malades) testées positives : 10 jours sans apparition de signe de maladie avec ou sans un nouveau test négatif (reprise du test si possible).

### **Décès du à la COVID-19**

Décès survenant chez un cas confirmé (par test ou par lien épidémiologique) ou par confirmation post mortem en l'absence de toute autre cause évidente de décès sans lien avec la maladie COVID-19.