

Surveillance de la COVID-19, Haïti, 2020-2021

Cas confirmés de COVID-19 par Département et Commune
du 19/03/2020 au 24/02/2021

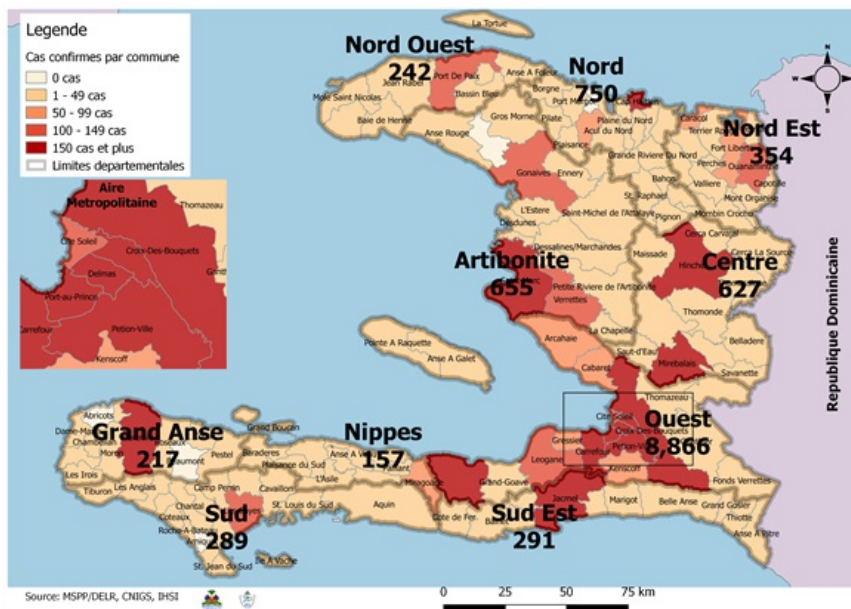

Au niveau mondial
au 24 février 2021:

112,209,815 cas confirmés, dont 2,490,776
décès ont été enregistrés, soit une létalité
de 2.22%

Source: OMS

En Haïti:

- 54,669 cas suspects (154 nouveaux)
- 12,448 cas confirmés (18 nouveaux)
- 249 décès (0 nouveau)
- 9,712 (78%) cas récupérés
Létalité: 2%

- De ces 12,448 cas confirmés, 43.8% sont
de sexe féminin et 56.2% de sexe masculin

Tab.1: Cas confirmés et décès de COVID-19 par département
du 19 mars 2020 au 24 février 2021, Haïti

Département	Cas Cumulés.	Nouveaux cas (24h)	Décès Cumulés	Nouveaux décès (24h)	Taux de positivité	Taux de létalité
Ouest	8,866	12	107	0	22.2%	1.21%
Nord	750	4	37	0	24.1%	4.93%
Artibonite	655	1	39	0	24.1%	5.95%
Centre	627	0	14	0	30.2%	2.23%
Nord-Est	354	0	6	0	15.7%	1.69%
Sud-Est	291	1	9	0	28.4%	3.09%
Sud	289	0	6	0	26.8%	2.08%
Nord-Ouest	242	0	13	0	26.6%	5.37%
Grand Anse	217	0	13	0	25.2%	5.99%
Nippes	157	0	5	0	21.1%	3.18%
Grand Total	12,448	18	249	0	22.8%	2.00%

N-B. Les informations contenues dans ce rapport sont actualisées de manière quotidienne. Les données et analyses peuvent être modifiées après la classification finale des cas.

Tab.2: Distribution des cas confirmés de COVID-19 par Commune, Haiti, 2020 chez les cas suspects

Département	Communes	Cas confirmés	Département	Communes	Cas confirmés
Artibonite	Saint Marc	231	Nord-Est	Ouanaminthe	122
	Verrettes	148		Fort Liberté	55
	Gonaives	145		Caracol	52
	Gros Morne	26		Trou du Nord	41
	Petite Riviere de l'Artibonite	23		Mombin Crochu	26
	Saint Michel	20		Terrier Rouge	16
	Marchand Dessalines	20		Mont Organisé	12
	L'Estère	13		Perches	6
	Desdunes	8		Ferrier	6
	Marmelade	7		Carice	6
	Ennery	7		Capotille	6
	Grande Saline	3		Sainte Suzanne	5
	La chapelle	2		Vallières	1
	Anse Rouge	2		Total	354
	Total	655		Nord-Ouest	Port de Paix
Centre	Mirebalais	224	Saint Louis du Nord		28
	Hinche	204	Bombardopolis		19
	Lascahobas	46	Jean Rabel		17
	Boucan Carré	36	Mole Saint Nicolas		13
	Belladere	27	La Tortue		10
	Saut-d'Eau	20	Bassin Bleu		8
	Thomonde	18	Chansolme		4
	Savanette	16	Baie de Henne		2
	Cerca la Source	11	Anse-a-Foleur		2
	Thomassique	8	Total	242	
	Maissade	7	Ouest	Delmas	2,208
	Cerca Cavajal	5		Pétion Ville	1,866
	Boucan Carre	5		Port au Prince	1,498
	Total	627		Tabarre	980
Grand Anse	Jeremie	178		Croix des Bouquets	868
	Anse d'hainault	16		Carrefour	568
	Chambellan	7		Petit Goave	158
	Corail	5		Cité Soleil	126
	Pestel	3		Léogane	105
	Dame Marie	3		Kenskoff	96
	Irois	2		Cabaret	92
	Roseaux	1		Archaie	73
	Moron	1		Gressier	66
	Bonbon	1		Ganthier	48
	Total	217		Anse a Galet	48
Nippes	Miragoane	74	Cornillon	18	
	Fond des Nègres	21	Grand Goave	17	
	Baradères	13	Thomazeau	16	
	Plaisance du Sud	10	Fonds-Verrettes	10	
	Anse-a-Veau	10	Pointe à Raquette	5	
	L'Asile	9	Total	8,866	
	Petit Trou de Nippes	7	Sud	Cayes	148
	Petite Riviere des Nippes	6		Aquin	48
	Paillant	4		Saint Louis du Sud	12
	Arnaud	2		Les Anglais	11
	Grand Boucan	1		Torbeck	10
	Total	157		Port-à-Piment	10
Nord	Cap Haitien	447		Port Salut	9
	Limbé	56		Coteaux	8
	Milot	31		Camp-Perrin	8
	Pignon	27		Tiburon	6
	Plaine du Nord	26		Chardonnières	6
	Plaisance du Nord	23		Chantal	4
	Borgne	21		Cavillon	3
	Port Margot	20		St Jean du Sud	2
	Grande Riviere du Nord	20		Ile-a-Vache	2
	Pilate	19	Roche à Bateau	1	
	Quartier Morin	16	Maniche	1	
	Limonade	14	Total	289	
	Acul du Nord	13	Sud-Est	Jacmel	213
	Dondon	6		Bainet	16
	Saint Raphael	4		Cote de Fer	14
	Bahon	3		Anse a Pitres	12
	Ranquitte	2		Thiotte	11
	Plaisance	1		Marigot	9
	La Victoire	1		La Vallée de Jacmel	7
	Total	750		Belle Anse	4
				Cayes-Jacmel	3
				Grand Gosier	2
			Total	291	

N-B. Les informations contenues dans ce rapport sont actualisées de manière quotidienne. Les données et analyses peuvent être modifiées après la classification finale des cas.

Graphique.1 Evolution quotidienne des cas confirmés de COVID-19 au 24 février 2021, Haiti

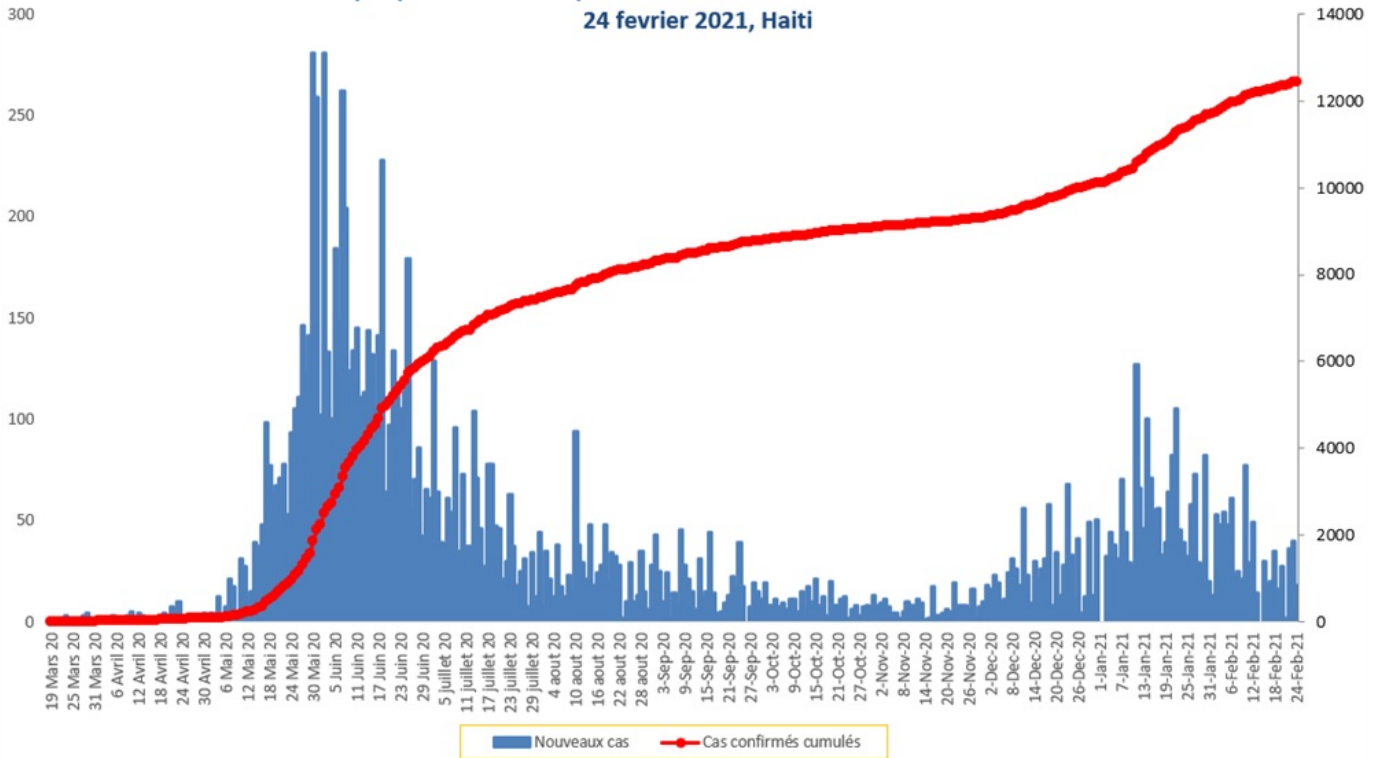

Tab.3: Distribution des cas et décès de COVID-19 par groupe d'age du 19 mars 2020 au 24 février 2021, Haiti

Age Groupe	Cas Confirmés	Décès Cumulés	Taux de létalité
0-9 ans	326	8	2.45%
10-19 ans	553	4	0.72%
20-29 ans	2,459	14	0.57%
30-39 ans	3,512	17	0.48%
40-49 ans	2,298	30	1.31%
50-59 ans	1,466	47	3.21%
60-69 ans	1,052	48	4.56%
70-79 ans	544	48	8.82%
80 ans et +	238	33	13.87%
Grand Total	12,448	249	2.00%

Graphique 2: Distribution des cas confirmés par groupe d'age et sexe du 19 mars 2020 au 24 février 2021, Haiti

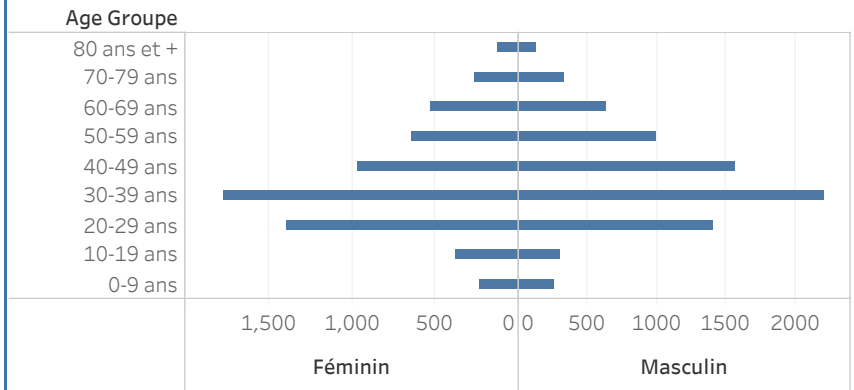

Graphique 3: Distribution des décès par groupe d'age et sexe du 19 mars 2020 au 24 février 2021, Haiti

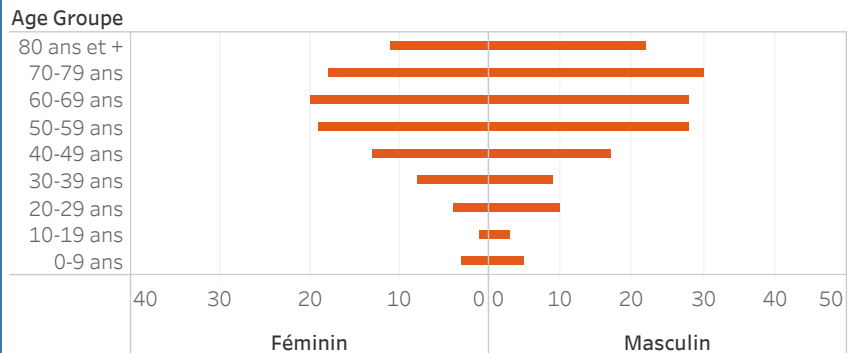

Graphique.4: Cas de COVID-19 par Semaine Epidémiologique, Haiti, 2020

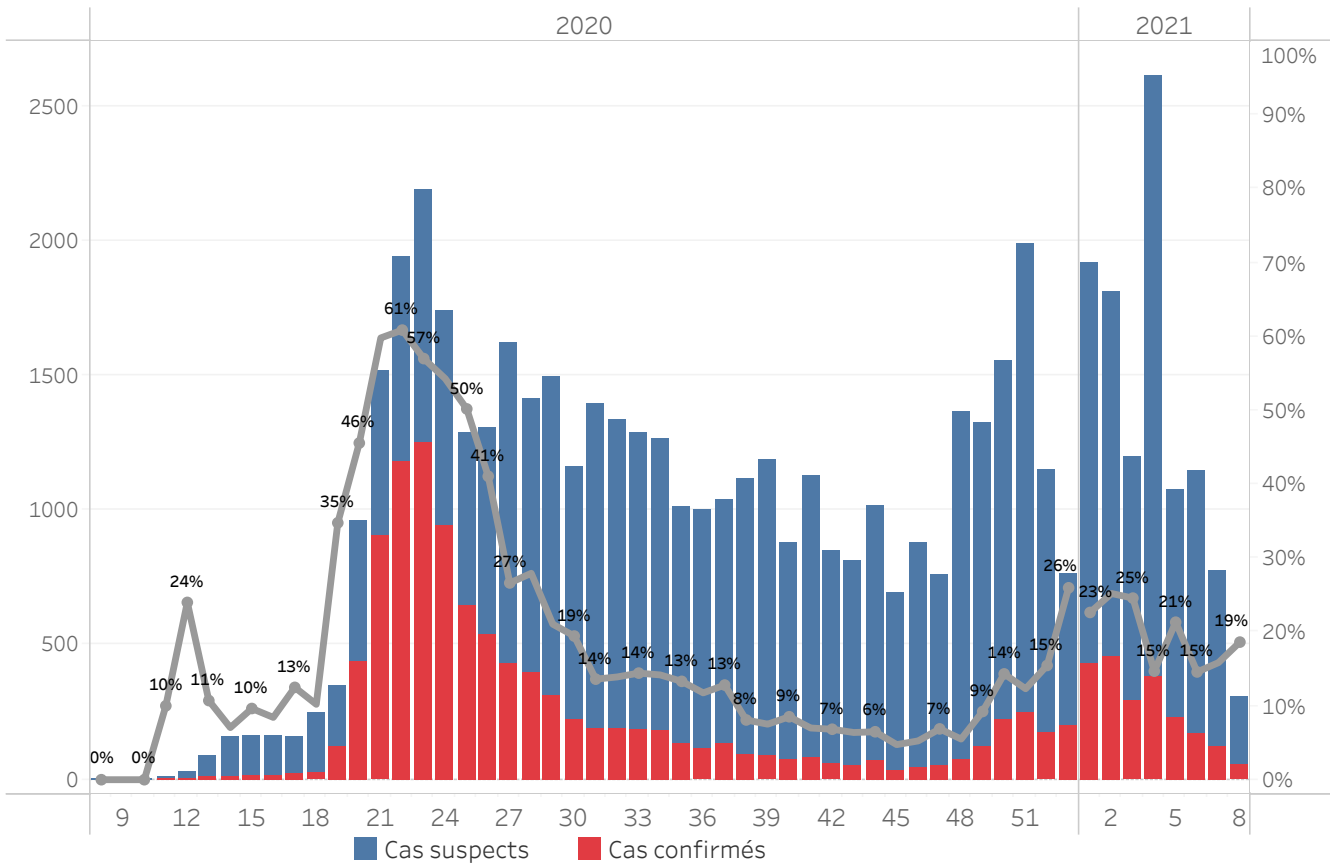

Bilan des activités de la surveillance épidémiologique	
Activités de surveillance	Période
	31 janv 2020 au 23 Feb 2021
Nombre de voyageurs dépistés dans les aéroports (Toussaint L. et Cap-Haitien)	338,238
Nombre de voyageurs enregistrés après triage dans les Aéroports (Toussaint L. et Cap-Haitien)	256,251
Nombre de voyageurs enregistrés après triage à la frontière de Malpasse, Ouanaminthe, Anse à Pitre et Belladeres	143,356
Nombre de voyageurs dépistés dans les ports	66,234
Nombre de personnes placées en quarantaine institutionnelle	98
Nombre de personnes placées en quarantaine domiciliaire	856
Nombre de personnes placées en isolement	2,487
Nombre d'appels reçus de la population	50,111
Autres Activités	Période
	31 janv 2020 au 24 feb 2021
Nombre d'alertes recues	54,939
Nombre de cas suspects de COVID-19 notifiés	54,669
Nombre de cas suspects de COVID-19 investigués	54,669
Nombre de cas suspects testés	54,644
Nombre de cas positifs de COVID-19	12,448
Nombre de cas récupérés	9,712
Nombre de décès dus à la COVID-19	249

Source: MSPP/DEL R

Graphique 5: Cas de COVID-19 par Département par SE, 2020-2021, Haiti

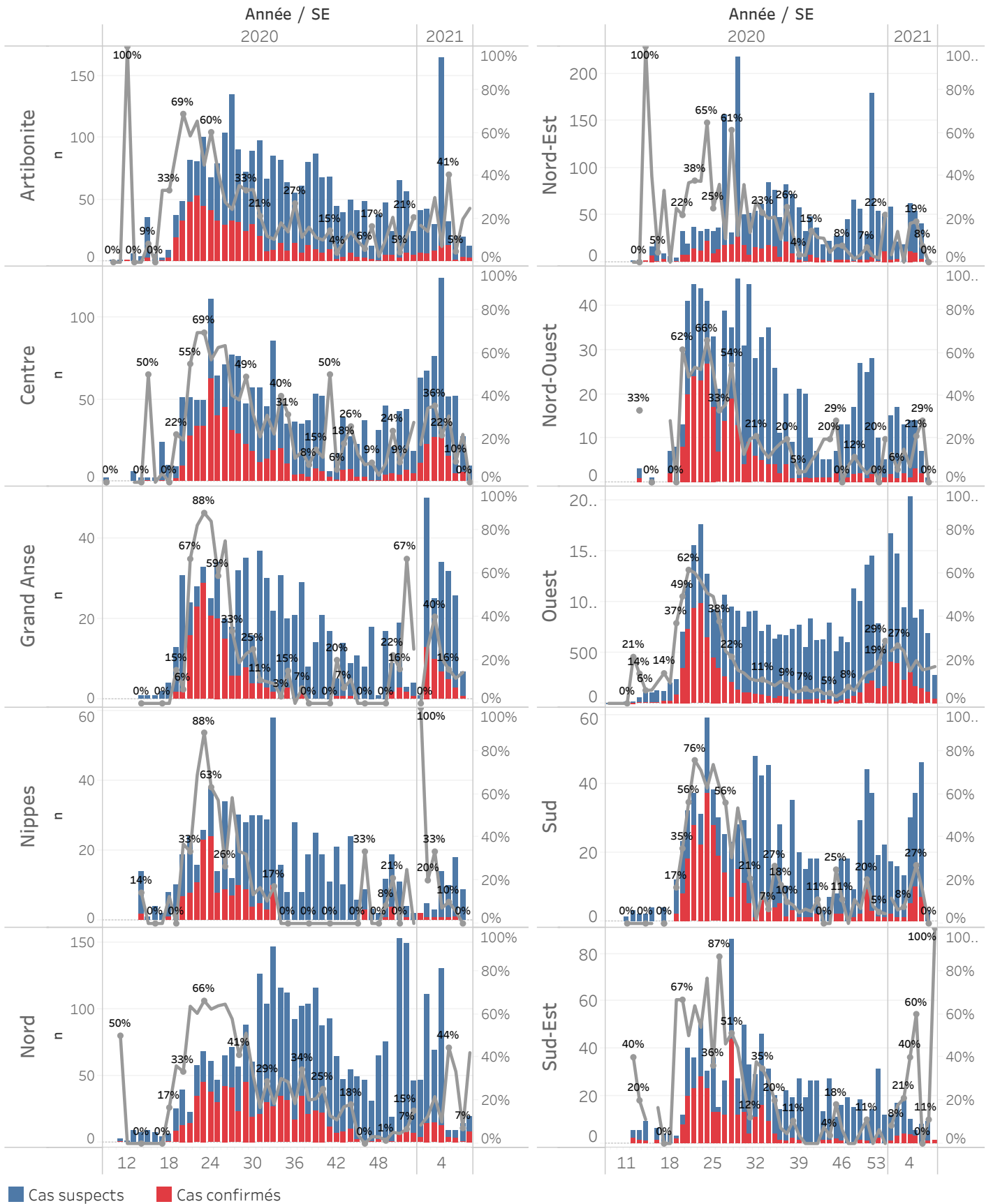

DEFINITIONS

Cas suspect de COVID-19

Toute personne présentant une fièvre supérieure ou égale à 38 degrés Celsius, ou un antécédent récent de fièvre (dans les 14 derniers jours), accompagnée ou pas de toux avec ou sans difficultés respiratoires, de courbatures, de céphalée inexpliquée.

Ou

Toute personne présentant une altération subite du goût (dysguesie ou agueusie) ou de l'odorat (hyposmie ou anosmie) sans rhinite associée.

Ou

Toute personne chez qui un clinicien (Médecin ou infirmière) suspecte la COVID-19.

Chez les enfants : Tous les signes ci-haut cités et/ou altération de l'état général, diarrhée ou fièvre isolée surtout chez l'enfant de moins de 3 mois.

Cas confirmé de COVID-19

Tout cas suspect de COVID-19 pour lequel un test détecte la présence d'acides nucléiques du SRAS-CoV-2) indépendamment des signes et symptômes.

NB : Tout Cas confirmé de COVID-19 doit être placé en isolement soit institutionnel ou domiciliaire. Le guide relatif à l'isolement est disponible dans le protocole de prise en charge du MSPP.

Cas récupéré ou déclaré rétabli de COVID-19

Un cas de COVID-19 est déclaré « récupéré » ou « rétabli » dans les situations suivantes :

1. Personnes symptomatiques (malades) testées positives : au moins 10 jours depuis la disparition des signes de maladie avec ou sans un nouveau test négatif (reprise du test si possible).

Ou

2. Personnes asymptomatiques (non malades) testées positives : 10 jours sans apparition de signe de maladie avec ou sans un nouveau test négatif (reprise du test si possible).

Décès du à la COVID-19

Décès survenant chez un cas confirmé (par test ou par lien épidémiologique) ou par confirmation post mortem en l'absence de toute autre cause évidente de décès sans lien avec la maladie COVID-19.