

Surveillance de la COVID-19, Haïti, 2020-2021

Cas confirmés de COVID-19 par Département et Commune  
du 19/03/2020 au 25/06/2021

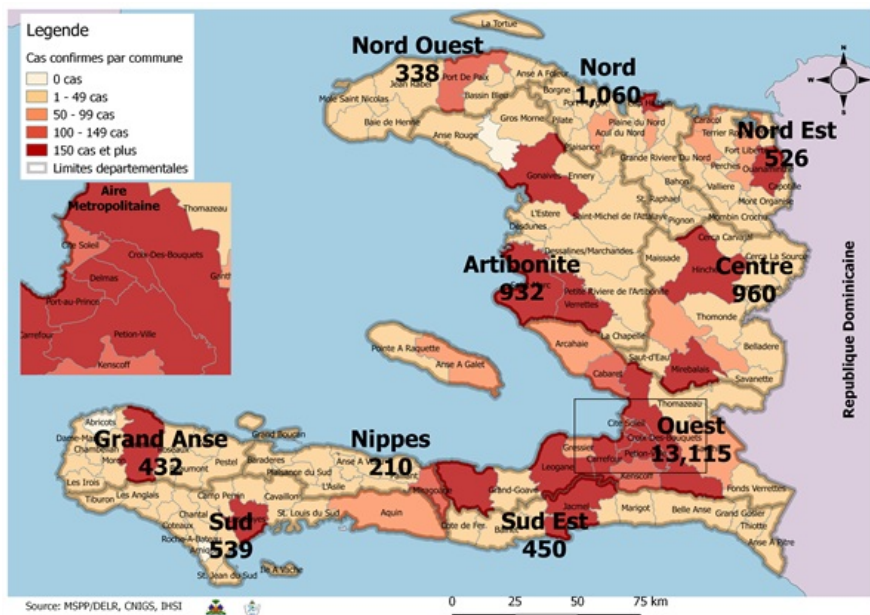

Au niveau mondial  
au 25 Juin 2021:

**179,686,071** cas confirmés, dont  
**3,899,172** décès ont été enregistrés, soit  
une létalité de **2.17%**

En Haïti: Source: OMS

- 89,188 tests réalisés (531 nouveaux)
- 18,562 cas confirmés (102 nouveaux)
- 425 décès (5 nouveaux)
- 12,842 (69%) cas récupérés
- Létalité: 2.29%
- 3,008 cas hospitalisés (17 nouveaux)
- De ces 18,562 cas confirmés, 45.6%  
sont de sexe féminin et 54.4% de sexe  
masculin

Tab.1: Cas confirmés et décès de COVID-19 par département  
du 19 mars 2020 au 25 Juin 2021, Haïti

Département	Cas Cumulés.	Nouveaux cas (24h)	Décès Cumulés	Nouveaux décès (24h)	Taux de positivité	Taux de létalité
Ouest	13,115	69	227	5	21.7%	1.73%
Nord	1,060	0	55	0	22.6%	5.19%
Centre	960	2	27	0	20.7%	2.81%
Artibonite	932	18	44	0	18.2%	4.72%
Sud	539	7	12	0	21.5%	2.23%
Nord-Est	526	0	9	0	12.3%	1.71%
Sud-Est	450	1	12	0	23.0%	2.67%
Grand Anse	432	4	14	0	18.8%	3.24%
Nord-Ouest	338	0	17	0	20.4%	5.03%
Nippes	210	1	8	0	18.4%	3.81%
Grand Total	18,562	102	425	5	20.9%	2.29%

*N-B. Les informations contenues dans ce rapport sont actualisées de manière quotidienne. Les données et analyses peuvent être modifiées après la classification finale des cas.*

**Tab.2: Distribution des cas et décès confirmés de COVID-19 par Commune, Haiti, 2021**

Département	Communes	2021				Département	Communes	2021				
		Cas Cumulés.	Nouveaux cas (24h)	Décès Cumulés	Nouveaux décès (24h)			Cas Cumulés.	Nouveaux cas (24h)	Décès Cumulés	Nouveaux décès (24h)	
Artibonite	Saint Marc	115	6	1	0	Nord-Est	Ouanaminthe	54	0	1	0	
	Gonaives	94	1	0	0		Fort Liberté	44	0	0	0	
	Verrettes	66	6	2	0		Caracol	40	0	0	0	
	Petite Riviere de l'Artibonite	14	2	1	0		Trou du Nord	31	0	1	0	
	Saint Michel	14	0	0	0		Mombin Crochu	18	0	0	0	
	Gros Morne	13	0	1	0		Terrier Rouge	12	0	1	0	
	L'Estère	8	1	0	0		Mont Organisé	8	0	0	0	
	Marchand Dessalines	7	1	0	0		Capotille	2	0	0	0	
	La Chapelle	4	1	0	0		Carice	1	0	0	0	
	Marmelade	2	0	0	0		Ferrier	1	0	0	0	
	Desdunes	1	0	0	0		Vallières	1	0	0	0	
	Ennery	1	0	0	0		Total	212	0	3	0	
	Total	339	18	5	0		Nord-Ouest	Port de paix	69	0	5	0
	Centre	Mirebalais	190	1	6			0	La Tortue	18	0	0
Hinche		69	1	1	0	Bassin Bleu		6	0	0	0	
Lascahobas		53	0	3	0	Jean Rabel		5	0	0	0	
Boucan Carré		47	0	2	0	Saint Louis du Nord		5	0	0	0	
Cerca la source		30	0	1	0	Bombardopolis		3	0	0	0	
Saut-d'Eau		17	0	0	0	Mole Saint Nicolas		2	0	0	0	
Thomonde		14	0	0	0	Chansolme		1	0	0	0	
Belladère		10	0	1	0	Total		109	0	5	0	
Savanette		9	0	0	0	Ouest		Delmas	1,647	21	24	0
Thomassique		8	0	0	0		Pétion Ville	1,468	18	23	0	
Maissade		5	0	0	0		Port au Prince	878	8	13	0	
Total		452	2	14	0		Tabarre	714	4	18	0	
Grand Anse		Jérémie	225	4	1		0	Croix des Bouquets	656	6	19	0
		Corail	12	0	0		0	Carrefour	350	5	11	0
	Pestel	5	0	0	0		Léogane	85	1	3	0	
	Bonbon	3	0	0	0		Cité Soleil	79	0	2	0	
	Roseaux	3	0	0	0		Kenskoff	67	0	1	0	
	Irois	2	0	0	0		Petit Goave	40	0	0	0	
	Moron	2	0	0	0		Gressier	38	0	2	0	
	Anse d'Hainault	1	0	0	0		Arcahaie	34	1	0	0	
	Chambellan	1	0	0	0		Ganthier	29	0	1	0	
	Beaumont	1	0	0	0		Anse a Galet	34	0	1	0	
	Dame Marie	1	0	0	0		Cabaret	26	0	0	0	
	Total	256	4	1	0		Grand Goave	7	0	0	0	
	Nippes	Miragoane	35	0	2		0	Cornillon	6	0	0	0
		L'Asile	8	0	0		0	Pointe à Raquette	4	0	0	0
Fond des Nègres		7	1	0	0	Thomazeau	3	0	0	0		
Paillant		4	0	1	0	Null	5	5	5	5		
Petite Riviere des Nippes		3	0	0	0	Total	6,170	69	123	5		
Anse-a-Veau		2	0	0	0	Sud	Cayes	168	3	4	0	
Barradères		1	0	0	0		Aquin	44	1	0	0	
Fonds des Nègres		1	0	0	0		Port-à-Piment	11	0	0	0	
Total		61	1	3	0		Torbeck	12	2	1	0	
Nord		Cap Haitien	236	0	10		0	Cavillon	9	0	1	0
	Milot	33	0	4	0		Les Anglais	8	0	0	0	
	Plaine du Nord	23	0	1	0		Chantal	5	0	0	0	
	Quartier Morin	21	0	2	0		Coteaux	4	0	0	0	
	Pignon	14	0	0	0		Saint Louis du Sud	5	1	0	0	
	Grande Rivière du Nord	13	0	0	0		Port Salut	3	0	0	0	
	Limonade	12	0	0	0		Camp-Perrin	4	0	0	0	
	Limbé	8	0	0	0		Tiburon	1	0	0	0	
	Acul du Nord	5	0	0	0		Chardonnières	1	0	0	0	
	Ranquitte	5	0	0	0		Maniche	1	0	0	0	
	Plaisance du Nord	4	0	0	0	Saint Jean du Sud	1	0	0	0		
	Dondon	4	0	2	0	Total	277	7	6	0		
	Port Margot	2	0	0	0	Sud-Est	Jacmel	102	0	2	0	
	Bas-Limbé	1	0	1	0		Anse à Pitres	27	0	0	0	
	Borgne	1	0	1	0		Cote de Fer	12	1	0	0	
	La Victoire	1	0	0	0		Marigot	9	0	0	0	
	Total	383	0	21	0		Cayes-Jacmel	8	0	0	0	
							Belle Anse	5	0	0	0	
					Thiotte		5	0	0	0		
					Bainet		5	0	0	0		
					Grand Gosier		3	0	1	0		
					Total		176	1	3	0		

N-B. Les informations contenues dans ce rapport sont actualisées de manière quotidienne. Les données et analyses peuvent être modifiées après la classification finale des cas.

**Tab.3: Distribution des cas et décès confirmés de COVID-19 par Commune, Haiti, 2020**

Département	Communes	2020		Département	Communes	2020		
		Cas Cumulés.	Décès Cumulés			Cas Cumulés.	Décès Cumulés	
Artibonite	Saint Marc	198	18	Nord-Est	Ouanaminthe	107	2	
	Verrettes	142	6		Caracol	50	0	
	Gonaïves	132	10		Fort Liberté	44	2	
	Gros Morne	23	1		Trou du Nord	39	1	
	Petite Riviere de l'Artibo..	22	1		Mombin Crochu	21	0	
	Marchand Dessalines	19	0		Terrier Rouge	16	0	
	Saint Michel	18	0		Mont Organisé	11	0	
	L'Estère	13	0		Perches	6	0	
	Desdunes	7	1		Sainte Suzanne	5	0	
	Ennery	6	1		Carice	5	1	
	Marmelade	6	0		Ferrier	5	0	
	Grande Saline	3	1		Capotille	4	0	
	Anse Rouge	2	0		Vallières	1	0	
	La chapelle	2	0		Total	314	6	
	Total	593	39		Nord-Ouest	Port de Paix	133	7
Centre	Hinche	179	1	Saint Louis du Nord		28	2	
	Mirebalais	175	4	Bombardopolis		17	1	
	Boucan Carré	34	0	Jean Rabel		15	0	
	Lascahobas	34	3	Mole Saint Nicolas		13	1	
	Belladère	25	2	La Tortue		8	0	
	Thomonde	16	1	Bassin Bleu		7	0	
	Savanette	14	0	Chansolme		4	1	
	Saut-d'Eau	10	0	Baie de Henne	2	0		
	Maissade	6	0	Anse-a-Foleur	2	0		
	Cerca la Source	6	2	Total	229	12		
	Cerca Cavajal	5	0	Ouest	Delmas	1,665	24	
	Thomassique	4	0		Port au Prince	1,269	22	
	Total	508	13		Pétion Ville	1,260	15	
	Grand Anse	Jérémie	143		9	Tabarre	791	7
		Anse d'hainault	16		1	Croix des Bouquets	704	8
Chambellan		7	1		Carrefour	493	6	
Dame Marie		3	1		Petit Goave	157	3	
Irois		2	0		Cité Soleil	106	2	
Pestel		2	0		Léogane	91	1	
Roseaux		1	0		Cabaret	88	1	
Bonbon		1	0		Kenskoff	71	3	
Moron		1	1		Arcahaie	59	5	
Total		176	13		Gressier	53	2	
Nippes	Miragoane	68	1		Anse a Galet	40	2	
	Fond des Nègres	20	0		Ganthier	36	2	
	Baradères	13	0	Cornillon	17	0		
	Anse-a-Veau	10	1	Grand Goave	17	1		
	Plaisance du Sud	10	1	Thomazeau	14	0		
	L'Asile	8	0	Fond-Verrettes	10	0		
	Petit Trou de Nippes	7	0	Pointe à Raquette	4	0		
	Petite Riviere des Nippes	6	0	Total	6,945	104		
	Paillant	4	0	Sud	Cayes	138	4	
	Arnaud	2	1		Aquin	38	0	
	Grand Boucan	1	1		Saint Louis du Sud	12	1	
	Total	149	5		Torbeck	10	1	
Nord	Cap Haitien	394	22		Les Anglais	10	0	
	Limbé	56	3		Port Salut	9	0	
	Milot	28	1		Port-à-Piment	9	0	
	Pignon	26	2		Camp-Perrin	8	0	
	Plaisance du Nord	22	1		Tiburon	6	0	
	Plaine du Nord	22	3		Chardonnières	6	0	
	Port Margot	20	0		Coteaux	5	0	
	Borgne	20	0		Cavaillon	3	0	
	Pilate	19	0		St Jean du Sud	2	0	
	Grande Rivière du Nord	18	1		Ile-a-Vache	2	0	
	Quartier Morin	15	0		Chantal	2	0	
	Acul du Nord	12	0	Roche à Bateau	1	0		
	Limonade	12	0	Maniche	1	0		
	Dondon	6	0	Total	262	6		
	Saint Raphael	4	0	Sud-Est	Jacmel	204	8	
	Bahon	3	1		Bainet	16	0	
	Total	677	34		Cote de Fer	14	1	
					Thiotte	10	0	
					Anse à Pitres	9	0	
					Marigot	8	0	
			La Vallée de Jacmel		7	0		
			Belle Anse		4	0		
			Cayes-Jacmel		2	0		
			Total		274	9		

N-B. Les informations contenues dans ce rapport sont actualisées de manière quotidienne. Les données et analyses peuvent être modifiées après la classification finale des cas.

**Graphique.1 Evolution quotidienne des cas confirmés de COVID-19 au 25 juin 2021, Haiti**

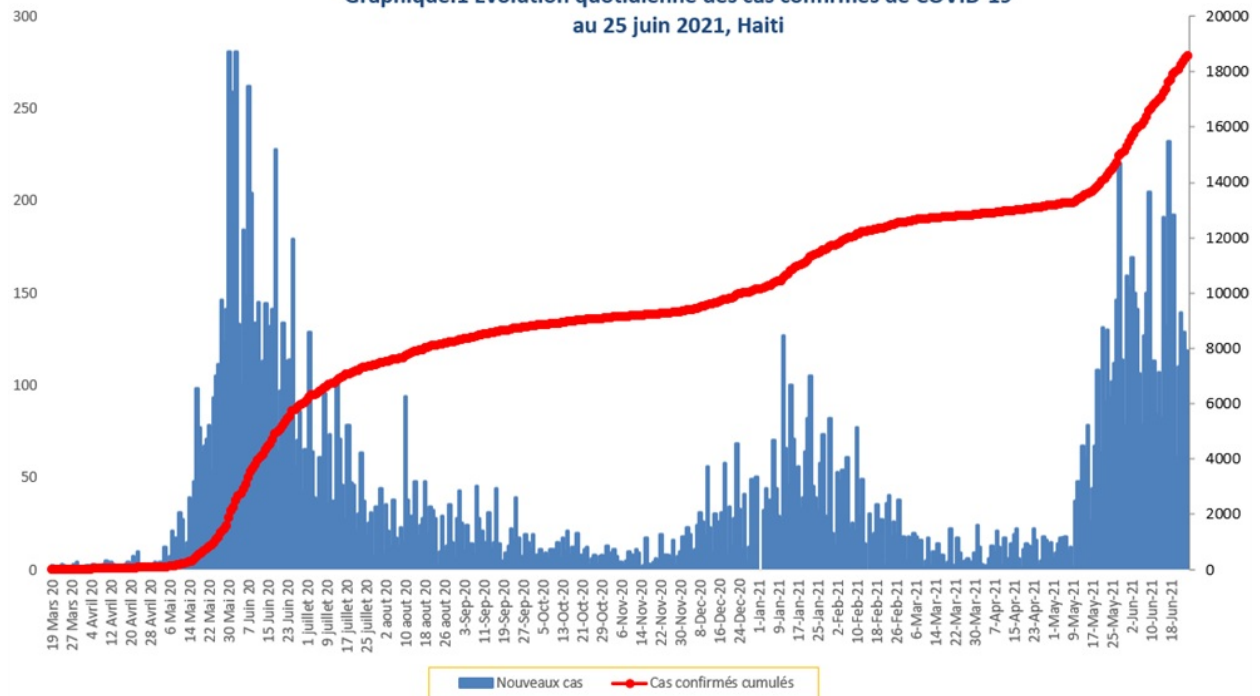

**Tab.4: Distribution des cas et décès de COVID-19 par groupe d'age du 19 mars 2020 au 25 juin 2021, Haiti**

Age Groupe	Cas Confirmés	Nouveaux cas (24h)	Décès Cumulés	Nouveaux décès (24h)	Taux de létalité
0-9 ans	433	4	12	0	2.77%
10-19 ans	804	3	5	0	0.62%
20-29 ans	3,382	13	18	0	0.53%
30-39 ans	4,953	20	29	0	0.59%
40-49 ans	3,391	22	48	0	1.42%
50-59 ans	2,372	11	84	0	3.54%
60-69 ans	1,760	12	79	1	4.49%
70-79 ans	1,007	8	91	4	9.04%
80 ans et +	460	9	59	0	12.83%
<b>Grand Total</b>	<b>18,562</b>	<b>102</b>	<b>425</b>	<b>5</b>	<b>2.29%</b>

**Graphique 2: Distribution des cas confirmés par groupe d'age et sexe du 19 mars 2020 au 25 juin 2021, Haiti**

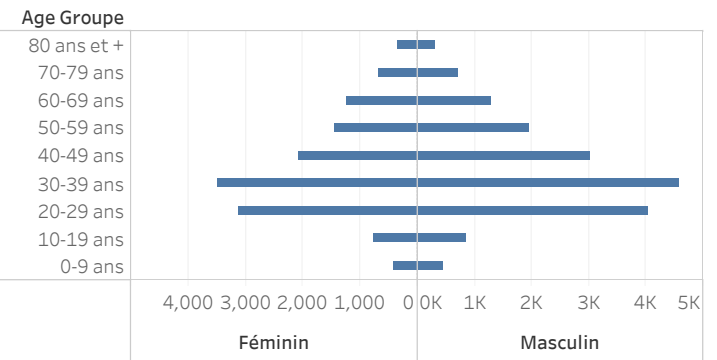

**Graphique 3: Distribution des décès par groupe d'age et sexe du 19 mars 2020 au 25 juin 2021, Haiti**

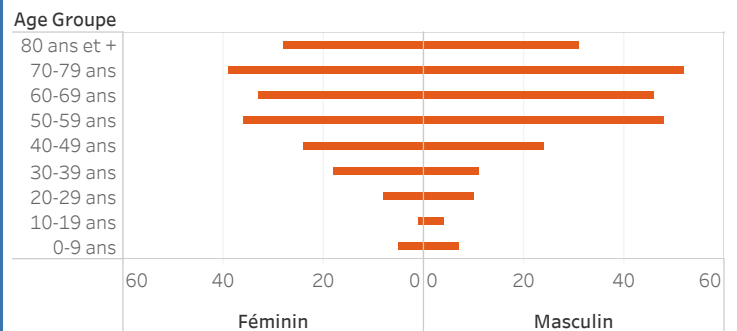

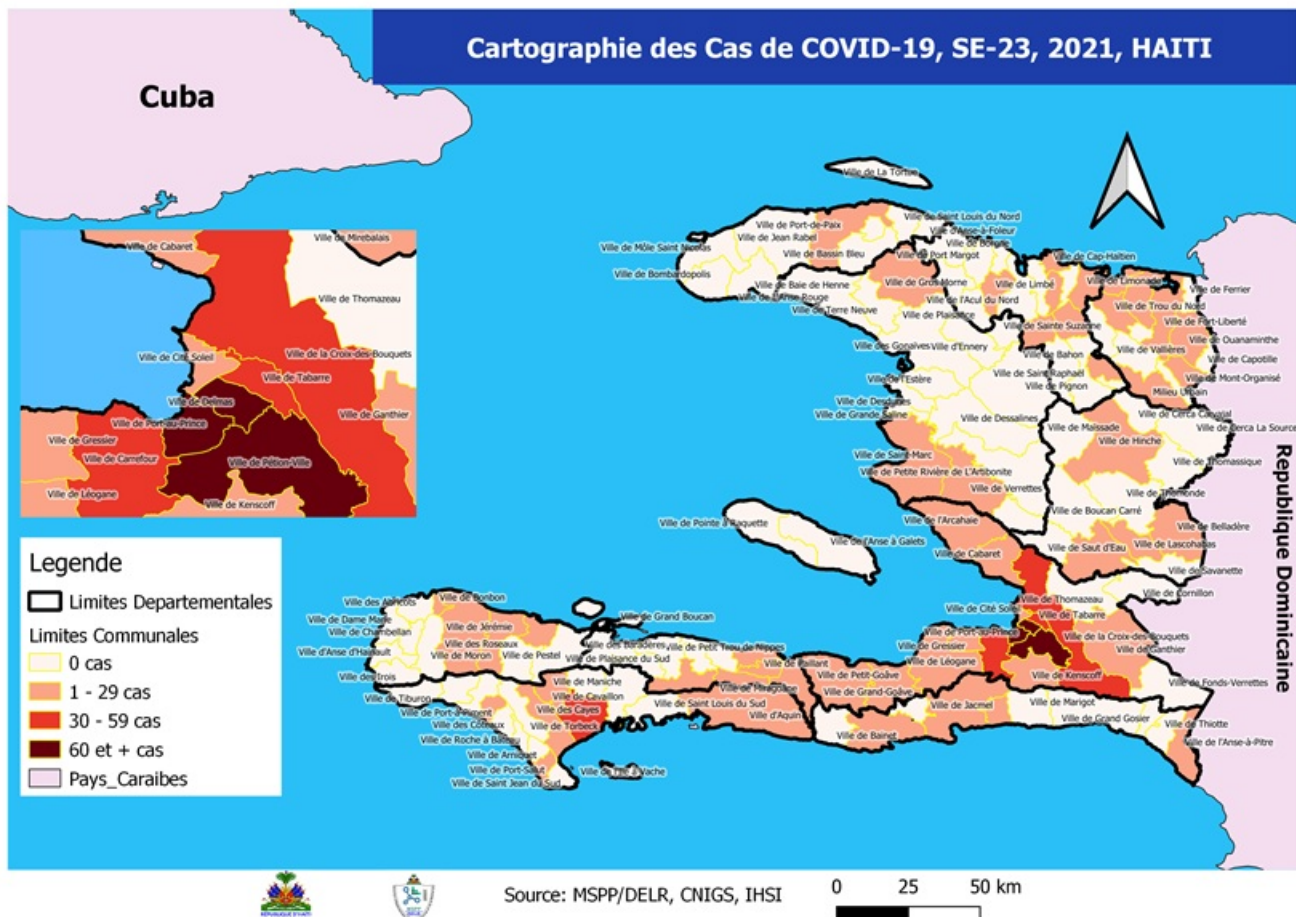

**Tab.5: Distribution des cas hospitalisés par département, 25 juin 2021, Haiti**

	<b>Nouveaux cas hospitalisés</b>	<b>Total cas confirmés hospitalisés</b>	<b>Total cas confirmés en Soins Intensifs</b>
<b>Ouest</b>	10	63	28
<b>Sud</b>	4	29	3
<b>Centre</b>	3	36	22
<b>Artibonite</b>	0	0	0
<b>Grand Anse</b>	0	0	0
<b>Nippes</b>	0	0	0
<b>Nord</b>	0	10	0
<b>Nord Est</b>	0	0	0
<b>Nord Ouest</b>	0	0	0
<b>Sud Est</b>	0	0	0
<b>Total</b>	<b>17</b>	<b>138</b>	<b>53</b>



Graphique.4: Cas de COVID-19 par Semaine Epidémiologique, Haiti, 2020-2021

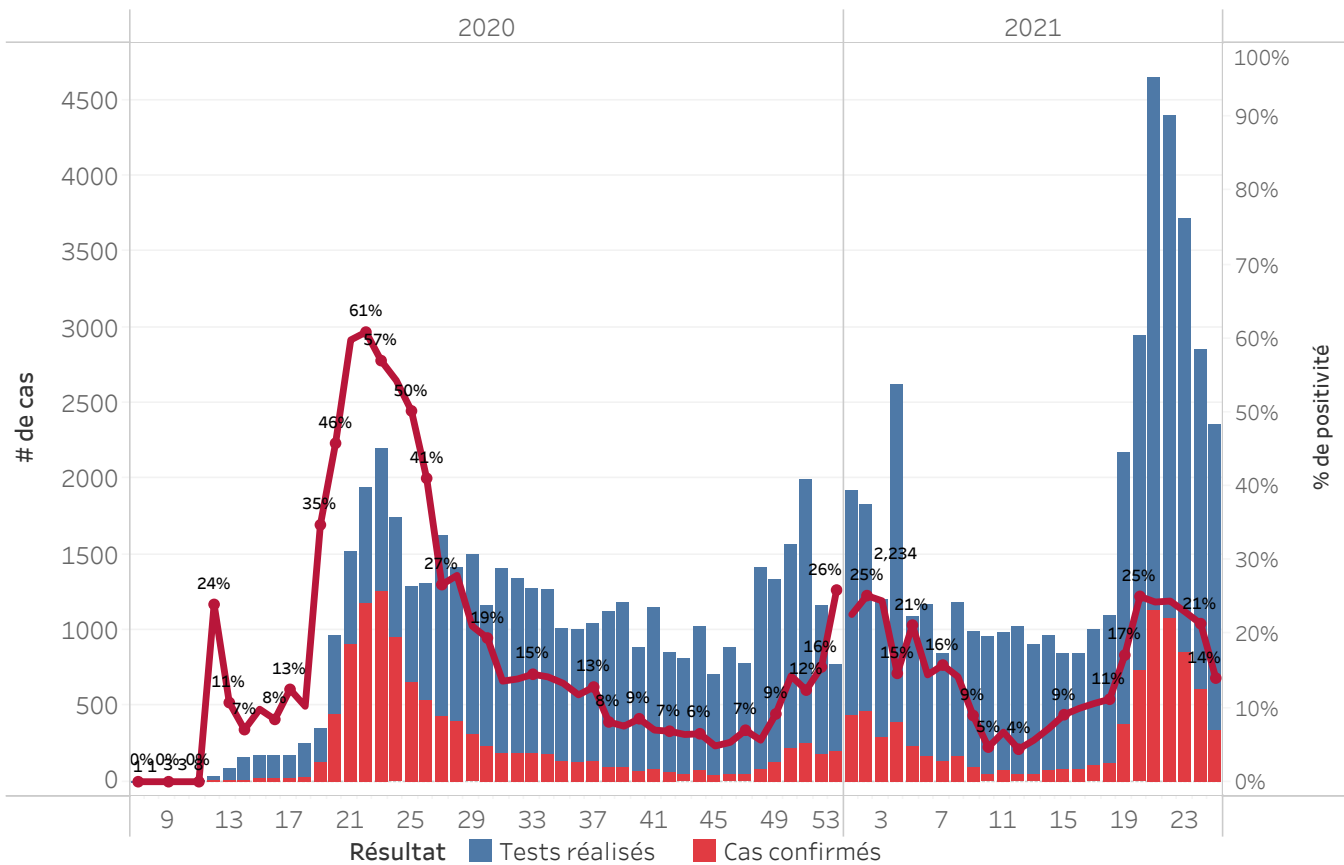

Bilan des activités de la surveillance épidémiologique	
Activités de surveillance	Période
	31 janv 2020 au 25 juin 2021
Nombre de voyageurs dépistés dans les aéroports ( Toussaint L. et Cap-Haitien)	438,496
Nombre de voyageurs enregistrés après triage dans les Aéroports ( Toussaint L. et Cap-Haitien)	355,891
Nombre de voyageurs enregistrés après triage à la frontière de Malpasse, Ouanaminthe, Anse à Pitre et Belladeres	186,615
Nombre de voyageurs dépistés dans les ports	66,234
Nombre de personnes placées en quarantaine institutionnelle	3,114
Nombre de personnes placées en quarantaine domiciliaire	10,062
Nombre de personnes placées en isolement	5,295
Nombre d'appels reçus de la population	50,111
Autres Activités	Période
	31 janv 2020 au 25 juin 2021
Nombre d'alertes recues	77,112
Nombre de tests réalisés	89,188
Total cas positifs de COVID-19	18,562
Nombre de cas positifs de COVID-19 (PCR)	17,065
Nombre de cas positifs de COVID-19 (TDR-ag)	1,497
Nombre de cas récupérés	12,842
Nombre de décès dus à la COVID-19	425
Nombre de cas positifs de COVID-19 hospitalisés	3,008

Source: MSPP/DELR

Graphique 5: Cas de COVID-19 par Département par SE, 2020-2021, Haiti

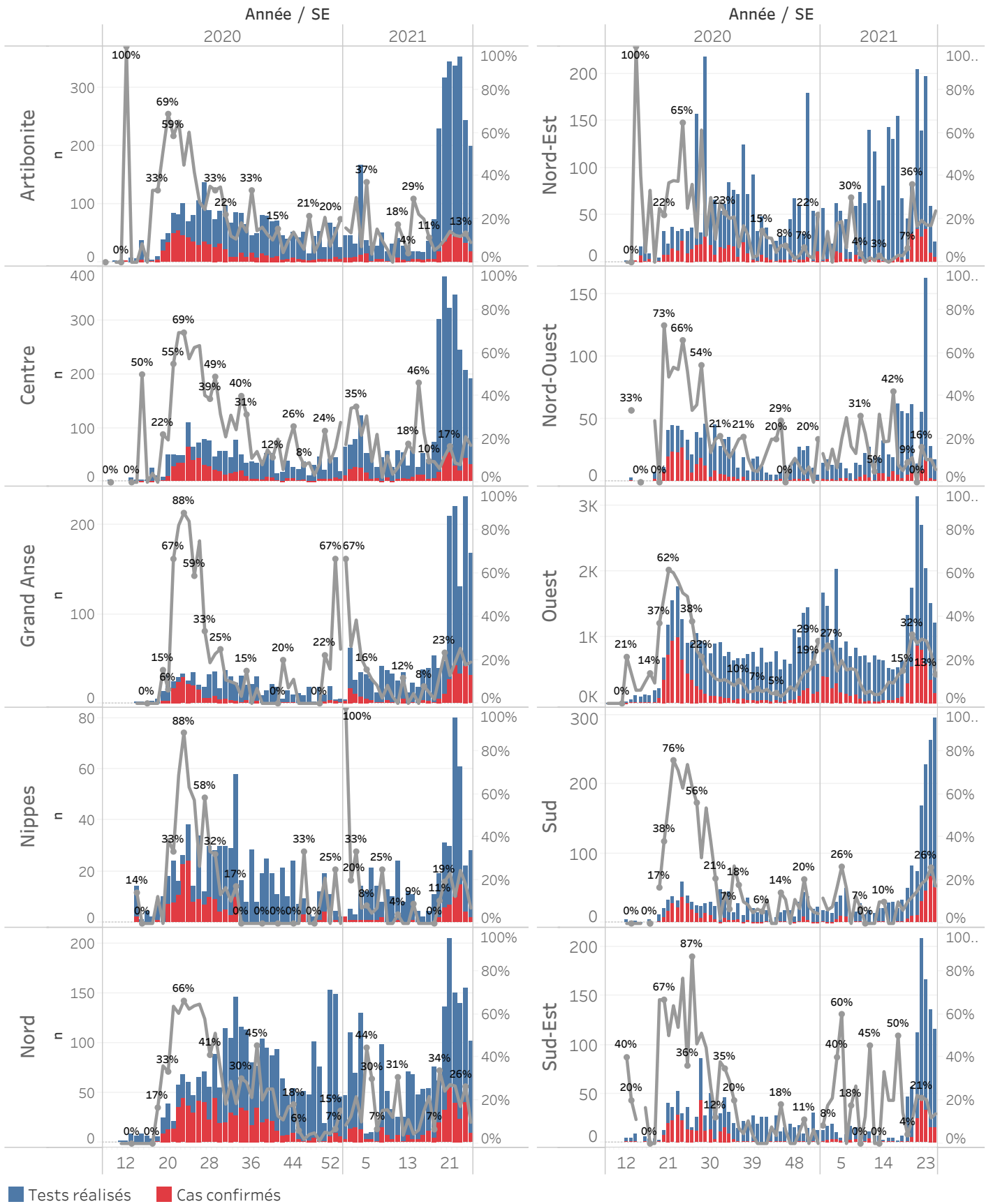

■ Tests réalisés ■ Cas confirmés

### **Cas suspect de COVID-19**

Toute personne répondant aux critères cliniques et/ou épidémiologiques OU laboratoire

#### **A- Critères cliniques**

Toute personne présentant une fièvre supérieure ou égale à 38 degrés Celsius, ou un antécédent récent de fièvre (dans les 14 derniers jours), accompagnée ou pas de toux avec ou sans difficultés respiratoires, de courbatures, de céphalée inexpliquée.

Ou

Toute personne présentant une altération subite du goût (dysgueusie ou agueusie) ou de l'odorat (hyposmie ou anosmie) sans rhinite associée

Ou

Toute personne chez qui un clinicien (Médecin ou Infirmière) suspecte la COVID-19.

**Chez les enfants** : Tous les signes ci-haut cités et/ou altération de l'état général, diarrhée ou fièvre isolée surtout chez l'enfant de moins de 3 mois.

#### **B- Critères épidémiologiques**

Toute personne en provenance d'une zone à risque de COVID-19 et/ou ayant un lien avec un cas confirmé

#### **C- Critères de laboratoire**

Toute personne asymptomatique ne répondant pas aux critères épidémiologiques avec un test de diagnostic rapide de détection des antigènes (TRA) du SARS-CoV-2 positif

### **Cas confirmé de COVID-19**

Toute personne avec un Test d'Amplification d'Acide Nucléique (TAAN) **positif** (Rt-PCR)

Ou

Toute personne symptomatique avec un test de diagnostic rapide de détection des antigènes (TDR-Ag) du SARS-CoV-2 positif

Ou

Toute personne asymptomatique répondant aux critères épidémiologiques avec un test de diagnostic rapide de détection des antigènes (TDR-Ag/TRA) du SARS-CoV-2 positif

**N-B : Seuls les Tests de Diagnostics Rapides Antigéniques validés par l'OMS et autorisés par le Laboratoire National de Santé Public (LNSP) sont acceptés dans le cadre de la surveillance et de la prise en charge de la COVID-19**

### **Cas récupéré ou déclaré rétabli de COVID-19**

Un cas de COVID-19 est déclaré « récupéré » ou « rétabli » dans les situations suivantes :

1. Personnes symptomatiques (malades) testées positives : au moins 10 jours depuis la disparition des signes de maladie avec ou sans un nouveau test négatif (reprise du test si possible).
- Ou
2. Personnes asymptomatiques (non malades) testées positives : 10 jours sans apparition de signe de maladie avec ou sans un nouveau test négatif (reprise du test si possible).

### **Décès du à la COVID-19**

Décès survenant chez un cas confirmé (par TAAN ou TDR-ag) ou par confirmation post mortem de COVID-19, sauf s'il existe une autre cause de décès claire qui ne peut pas être liée à la maladie de COVID-19 (par exemple, un traumatisme).