

Surveillance de la COVID-19, Haïti, 2020

Cas confirmés de COVID-19 par Département et Commune  
du 19/03/2020 au 25/09/2020

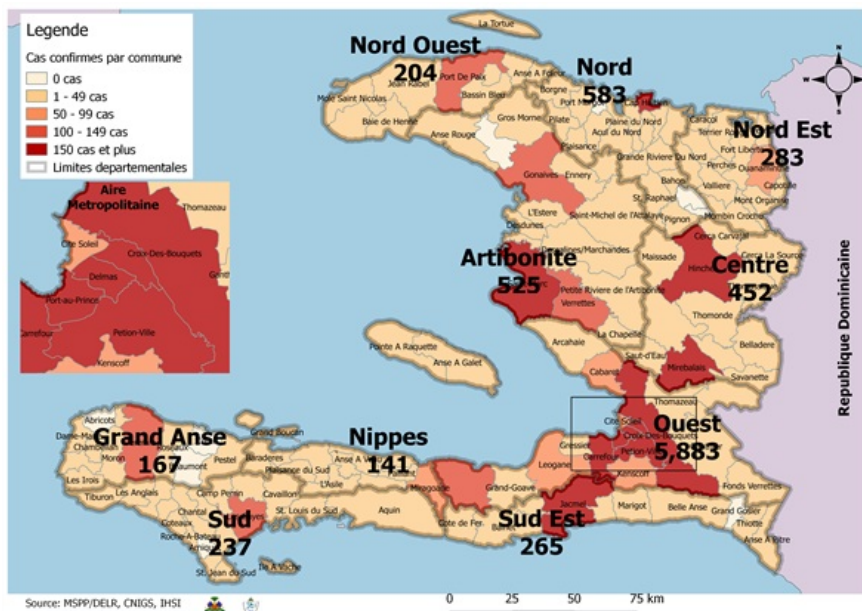

Au niveau mondial  
au 25 Septembre 2020:

**32,429,965 cas confirmés, dont 985,823  
décès ont été enregistrés, soit une létalité  
de 3.04%** Source: OMS

En Haïti:

**- 27,932 cas suspects (227 nouveaux)  
- 8,740 cas confirmés (17 nouveaux)  
- 227 décès (0 nouveau)  
- 6,688 (76.52%) cas récupérés  
Létalité: 2.6%**

**- De ces 8,740 cas confirmés, 42% sont  
de sexe féminin et 58% de sexe masculin**

Tab.1: Cas confirmés et décès de COVID-19 par département  
du 19 mars au 25 Septembre 2020, Haïti

Département	Cas Cumulés.	Nouveaux cas (24h)	Décès Cumulés	Nouveaux décès (24h)	Taux de positivité	Taux de létalité
Ouest	5,883	14	97	0	30.5%	1.65%
Nord	583	0	30	0	35.2%	5.15%
Artibonite	525	1	38	0	31.5%	7.24%
Centre	452	0	12	0	38.9%	2.65%
Nord-Est	283	1	6	0	22.2%	2.12%
Sud-Est	265	0	9	0	39.6%	3.40%
Sud	237	0	6	0	38.4%	2.53%
Nord-Ouest	204	1	11	0	33.9%	5.39%
Grand Anse	167	0	13	0	32.2%	7.78%
Nippes	141	0	5	0	27.8%	3.55%
<b>Grand Total</b>	<b>8,740</b>	<b>17</b>	<b>227</b>	<b>0</b>	<b>31.3%</b>	<b>2.60%</b>

*N-B. Les informations contenues dans ce rapport sont actualisées de manière quotidienne. Les données et analyses peuvent être modifiées après la classification finale des cas.*

**Tab.2: Distribution des cas confirmés de COVID-19 par Commune, Haiti, 2020**

Département	Communes	Cas confirmés	Département	Communes	Cas confirmés
Artibonite	Saint Marc	168	Nord-Est	Ouanaminthe	89
	Verrettes	127		Caracol	45
	Gonaives	119		Fort Liberté	42
	Gros Morne	23		Trou du Nord	37
	Petite Riviere de l'Artibonite	20		Mombin Crochu	21
	Marchand Dessalines	17		Terrier Rouge	14
	Saint Michel	13		Mont Organisé	9
	L'Estère	12		Perches	6
	Desdunes	7		Sainte Suzanne	5
	Marmelade	6		Ferrier	5
	Ennery	6		Carice	5
	Grande Saline	3		Capotille	4
	La chapelle	2		Vallières	1
	Anse Rouge	2		Total	283
Total	525	Nord-Ouest	Port de Paix	119	
Centre	Hinche		163	Saint Louis du Nord	27
	Mirebalais		159	Bombardopolis	14
	Lascahobas		31	Mole Saint Nicolas	12
	Boucan Carré		31	Jean Rabel	12
	Belladere		22	Bassin Bleu	7
	Thomonde		15	La Tortue	5
	Saut-d'Eau		7	Chansolme	4
	Savanette	6	Baie de Henne	2	
	Cerca la Source	6	Anse-a-Foleur	2	
	Maissade	5	Total	204	
	Cerca Cavajal	4	Ouest	Delmas	1,422
	Thomassique	3		Port au Prince	1,152
	Total	452		Pétion ville	923
Grand Anse	Jeremie	134		Tabarre	696
	Anse d'hainault	16		Croix des Bouquets	592
	Chambellan	7		Carrefour	444
	Dame Marie	3		Petit Goave	148
	Pestel	2		Cité Soleil	94
	Irois	2		Léogane	82
	Roseaux	1		Cabaret	77
	Moron	1		Kenskoff	60
	Bonbon	1		Archaie	48
	Total	167		Gressier	45
Nippes	Miragoane	66		Anse a Galet	37
	Fond des Nègres	20		Grand Goave	16
	Baradères	13		Cornillon	16
	Plaisance du Sud	10		Ganthier	13
	Petit Trou de Nippes	7	Thomazeau	9	
	Anse-a-Veau	7	Fonds-Verrettes	6	
	Petite Riviere des Nippes	6	Pointe à Raquette	3	
	L'Asile	5	Total	5,883	
	Paillant	4	Sud	Cayes	131
	Arnaud	2		Aquin	26
	Grand Boucan	1		Saint Louis du Sud	12
Total	141	Les Anglais		10	
Nord	Cap Haitien	345		Port Salut	9
	Limbé	44		Torbeck	8
	Milot	25		Port-à-Piment	8
	Pignon	24		Camp-Perrin	7
	Plaisance du Nord	19		Tiburon	6
	Plaine du Nord	18		Chardonnières	6
	Grande Riviere du Nord	18		Coteaux	4
	Pilate	16		St Jean du Sud	2
	Borgne	16		Ile-a-Vache	2
	Quartier Morin	14	Chantal	2	
	Port Margot	14	Cavaillon	2	
	Limonade	12	Roche à Bateau	1	
	Acul du Nord	9	Maniche	1	
	Dondon	3	Total	237	
	Bahon	3	Sud-Est	Jacmel	197
	Saint Raphael	2		Bainet	16
	LIMBE	1		Cote de Fer	13
	Total	583		Thiotte	10
				Anse a Pitres	9
		Marigot		7	
		La Vallée de Jacmel		7	
		Belle Anse		4	
		Cayes-Jacmel		2	
		Total		265	

*N-B. Les informations contenues dans ce rapport sont actualisées de manière quotidienne. Les données et analyses peuvent être modifiées après la classification finale des cas.*

Graphique.1 Evolution quotidienne des cas confirmés de COVID-19 au 25 sept 2020, Haiti

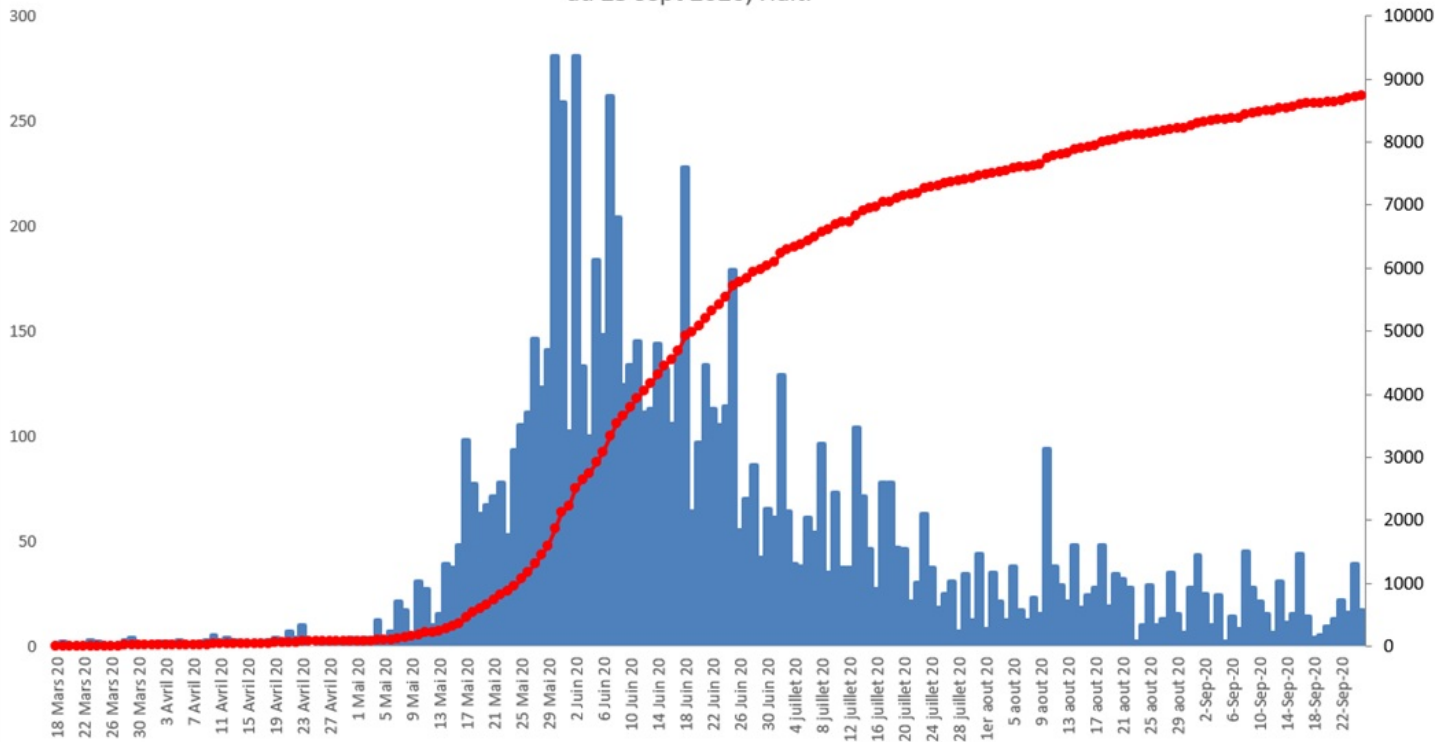

Tab.3: Distribution des cas et décès de COVID-19 par groupe d'age au 25 septembre 2020, Haiti

Age Groupe	Cas Confirmés	Décès Cumulés	Taux de létalité
0-9 ans	244	8	3.28%
10-19 ans	318	4	1.26%
20-29 ans	1,754	14	0.80%
30-39 ans	2,546	16	0.63%
40-49 ans	1,578	27	1.71%
50-59 ans	1,021	43	4.21%
60-69 ans	710	44	6.20%
70-79 ans	393	43	10.94%
80 ans et +	176	28	15.91%
<b>Grand Total</b>	<b>8,740</b>	<b>227</b>	<b>2.60%</b>

Graphique 2: Distribution des cas confirmés par groupe d'age et sexe au 25 septembre 2020, Haiti

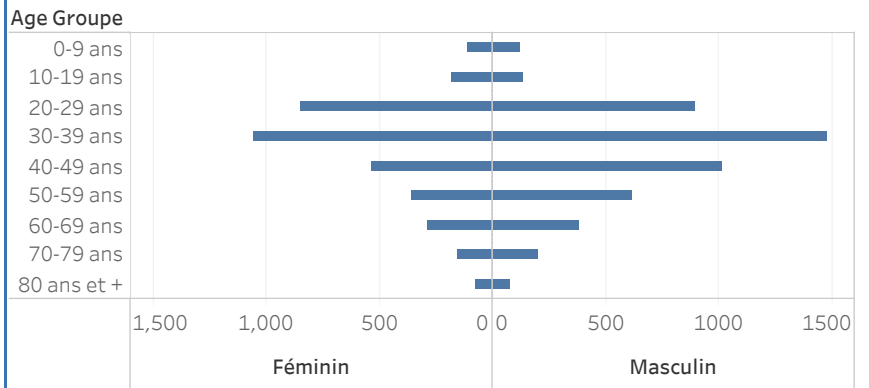

Graphique 3: Distribution des décès par groupe d'age et sexe au 25 septembre 2020, Haiti

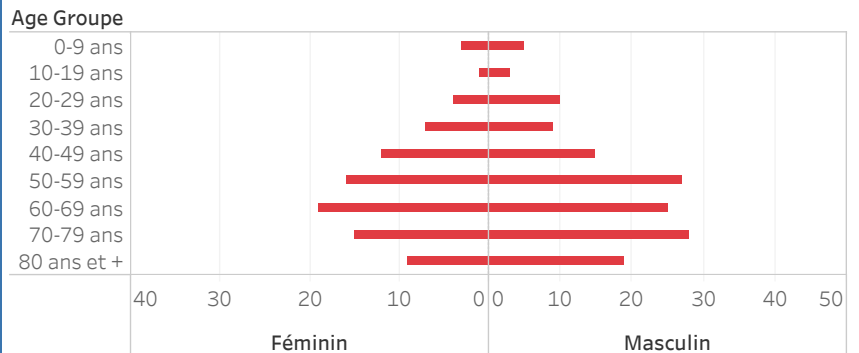

Graphique.4: Cas de COVID-19 par Semaine Epidémiologique, Haiti, 2020

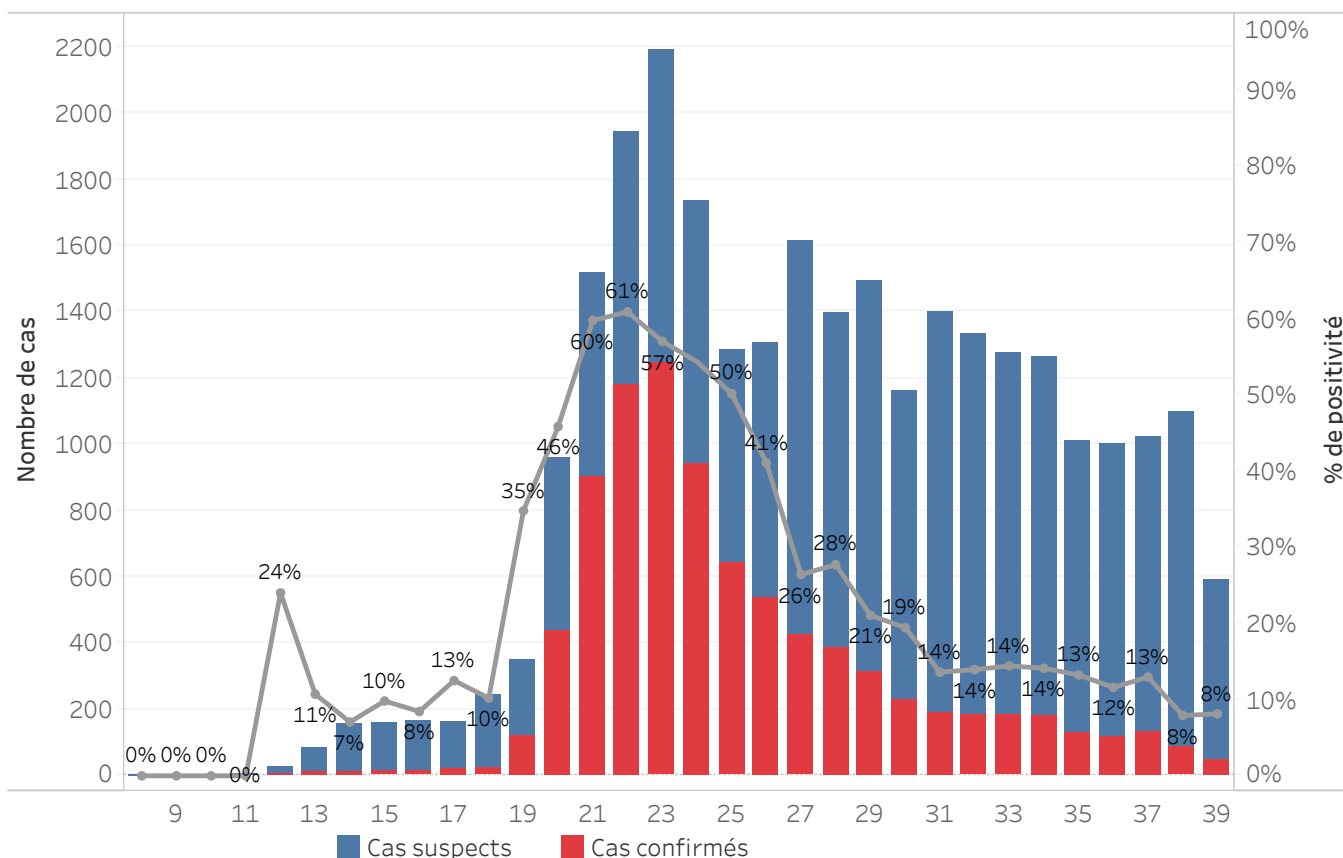

**Bilan des activités de la surveillance épidémiologique**

Activités de surveillance	Période
	31 janv au 24 Sept 2020
Nombre de voyageurs dépistés dans les aéroports ( Toussaint L. et Cap-Haitien)	171,361
Nombre de voyageurs enregistrés après triage dans les Aéroports ( Toussaint L. et Cap-Haitien)	89,374
Nombre de voyageurs enregistrés après triage à la frontière de Malpasse, Ouanaminthe, Anse à Pitre et Belladeres	102,558
Nombre de voyageurs dépistés dans les ports	66,226
Nombre de personnes placées en quarantaine institutionnelle	169
Nombre de personnes placées en quarantaine domiciliaire	742
Nombre de personnes placées en isolement	1,825
Nombre d'appels reçus de la population	50,111
Autres Activités	Période
	31 janv au 25 Sept 2020
Nombre d'alertes reçues	28,118
Nombre de cas suspects de COVID-19 notifiés	27,978
Nombre de cas suspects de COVID-19 investigués	27,978
Nombre de cas suspects testés	27,965
Nombre de cas positifs de COVID-19	8,740
Nombre de cas récupérés	6,688
Nombre de décès dus au COVID-19	227

Source: MSPP/DFI R

Graphique 5: Cas de COVID-19 par Département par SE, 2020

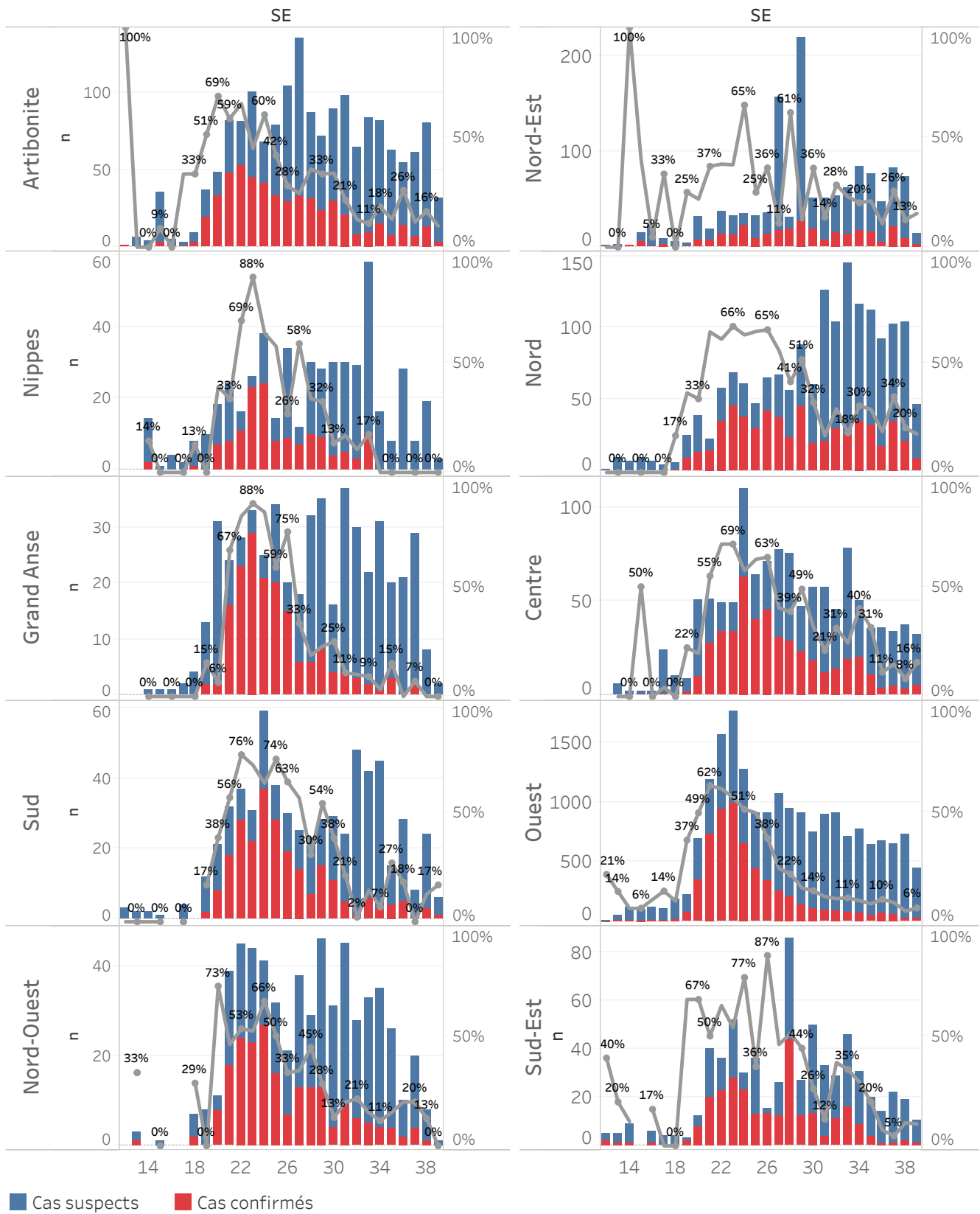

## DEFINITIONS

### **Cas suspect de COVID-19**

Toute personne présentant une fièvre supérieure ou égale à 38 degrés Celsius, ou un antécédent récent de fièvre (dans les 14 derniers jours), accompagnée ou pas de toux avec ou sans difficultés respiratoires, de courbatures, de céphalée inexpliquée.

Ou

Toute personne présentant une altération subite du goût (dysguesie ou agueusie) ou de l'odorat (hyposmie ou anosmie) sans rhinite associée.

Ou

Toute personne chez qui un clinicien (Médecin ou infirmière) suspecte la COVID-19.

**Chez les enfants** : Tous les signes ci-haut cités et/ou altération de l'état général, diarrhée ou fièvre isolée surtout chez l'enfant de moins de 3 mois.

### **Cas confirmé de COVID-19**

Tout cas suspect de COVID-19 pour lequel un test détecte la présence d'acides nucléiques du SRAS-CoV-2) indépendamment des signes et symptômes.

**NB** : Tout Cas confirmé de COVID-19 doit être placé en isolement soit institutionnel ou domiciliaire. Le guide relatif à l'isolement est disponible dans le protocole de prise en charge du MSPP.

### **Cas récupéré ou déclaré rétabli de COVID-19**

Un cas de COVID-19 est déclaré « récupéré » ou « rétabli » dans les situations suivantes :

1. Personnes symptomatiques (malades) testées positives : au moins 10 jours depuis la disparition des signes de maladie avec ou sans un nouveau test négatif (reprise du test si possible).

Ou

2. Personnes asymptomatiques (non malades) testées positives : 10 jours sans apparition de signe de maladie avec ou sans un nouveau test négatif (reprise du test si possible).

### **Décès du à la COVID-19**

Décès survenant chez un cas confirmé (par test ou par lien épidémiologique) ou par confirmation post mortem en l'absence de toute autre cause évidente de décès sans lien avec la maladie COVID-19.