

Numéro: 305

25/12/2020

6h00 pm

Surveillance de la COVID-19, Haïti, 2020

Cas confirmés de COVID-19 par Département et Commune
du 19/03/2020 au 25/12/2020

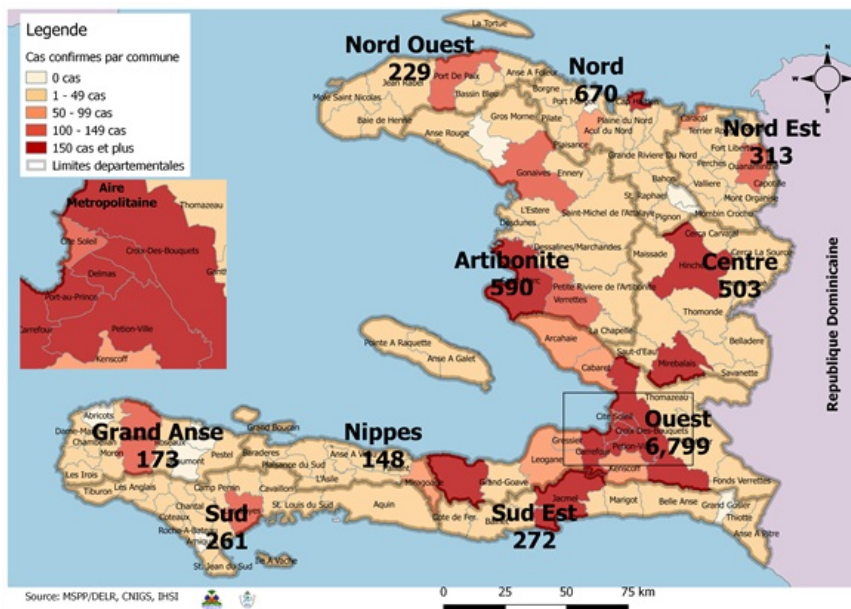

Au niveau mondial
au 25 Décembre 2020:

78,604,532 cas confirmés, dont **1,744,235**
décès ont été enregistrés, soit une létalité
de 2.22%

Source: OMS

En Haïti:

- 41,775 cas suspects (88 nouveaux)
- 9,958 cas confirmés (11 nouveaux)
- 236 décès (1 nouveau)
- 8,582 (86.18%) cas récupérés
- Létalité: 2.37%
- De ces 9,958 cas confirmés, 42.67% sont
de sexe féminin et 57.33% de sexe
masculin

Tab.1: Cas confirmés et décès de COVID-19 par département
du 19 mars au 25 décembre 2020, Haïti

Département	Cas Cumulés.	Nouveaux cas (24h)	Décès Cumulés	Nouveaux décès (24h)	Taux de positivité	Taux de létalité
Ouest	6,799	11	100	1	22.8%	1.47%
Nord	670	0	34	0	27.0%	5.07%
Artibonite	590	0	39	0	26.0%	6.61%
CENTRE	503	0	12	0	32.5%	2.39%
Nord-Est	313	0	6	0	17.2%	1.92%
Sud-Est	272	0	9	0	30.6%	3.31%
Sud	261	0	6	0	30.4%	2.30%
Nord-Ouest	229	0	12	0	28.3%	5.24%
Grand Anse	173	0	13	0	25.9%	7.51%
Nippes	148	0	5	0	22.2%	3.38%
Grand Total	9,958	11	236	1	23.8%	2.37%

N-B. Les informations contenues dans ce rapport sont actualisées de manière quotidienne. Les données et analyses peuvent être modifiées après la classification finale des cas.

Tab.2: Distribution des cas confirmés de COVID-19 par Commune, Haiti, 2020 chez les cas suspects

Département	Communes	Cas confirmés	Département	Communes	Cas confirmés	
Artibonite	Saint Marc	197	Nord-Est	Ouanaminthe	106	
	Verrettes	141		Caracol	50	
	Gonaives	131		Fort Liberté	44	
	Gros Morne	23		Trou du Nord	39	
	Petite Riviere de l'Artibonite	22		Mombin Crochu	21	
	Marchand Dessalines	19		Terrier Rouge	16	
	Saint Michel	18		Mont Organisé	11	
	L'Estère	13		Perches	6	
	Desdunes	7		Sainte Suzanne	5	
	Marmelade	6		Ferrier	5	
	Ennery	6		Carice	5	
	Grande Saline	3		Capotille	4	
	La chapelle	2		Vallières	1	
	Anse Rouge	2		Total	313	
	Centre	Hinche		179	Nord-Ouest	Port de Paix
Mirebalais		172	Saint Louis du Nord	28		
Boucan Carré		34	Bombardopolis	17		
Lascahobas		33	Jean Rabel	15		
Belladere		25	Mole Saint Nicolas	13		
Thomonde		16	La Tortue	8		
Savanette		14	Bassin Bleu	7		
Saut-d'Eau		9	Chansolme	4		
Maissade		6	Baie de Henne	2		
Cerca la Source		6	Anse-a-Foleur	2		
Cerca Cavajal		5	Total	229		
Thomassique		4	Ouest	Delmas	1,630	
Total		503		Port au Prince	1,259	
Grand Anse		Jeremie		140	Pétion Ville	1,200
		Anse d'hainault		16	Tabarre	778
	Chambellan	7		Croix des Bouquets	694	
	Dame Marie	3		Carrefour	487	
	Pestel	2		Petit Goave	157	
	Irois	2		Cité Soleil	105	
	Roseaux	1		Léogane	90	
	Moron	1		Cabaret	88	
	Bonbon	1		Kenskoff	65	
	Total	173		Archaie	59	
Nippes	Miragoane	68		Gressier	53	
	Fond des Nègres	20		Anse a Galet	40	
	Baradères	13		Ganthier	34	
	Plaisance du Sud	10	Grand Goave	17		
	Anse-a-Veau	9	Cornillon	17		
	L'Asile	8	Thomazeau	12		
	Petit Trou de Nippes	7	Fonds-Verrettes	10		
	Petite Riviere des Nippes	6	Pointe à Raquette	4		
	Paillant	4	Total	6,799		
	Arnaud	2	Sud	Cayes	138	
Grand Boucan	1	Aquin		37		
Total	148	Saint Louis du Sud		12		
Nord	Cap Haitien	390		Torbeck	10	
	Limbé	54		Les Anglais	10	
	Milot	28		Port-à-Piment	9	
	Milot	28		Port Salut	9	
	Pignon	26		Camp-Perrin	8	
	Plaisance du Nord	22		Tiburon	6	
	Plaine du Nord	22		Chardonnières	6	
	Port Margot	20		Coteaux	5	
	Borgne	20		Cavillon	3	
	Pilate	18		St Jean du Sud	2	
	Grande Riviere du Nord	18		Ile-a-Vache	2	
	Quartier Morin	15		Chantal	2	
	Limonade	12	Roche à Bateau	1		
	Acul du Nord	12	Maniche	1		
	Dondon	6	Total	261		
Saint Raphael	4	Sud-Est	Jacmel	203		
Bahon	3		Bainet	16		
Total	670		Cote de Fer	13		
			Thiotte	10		
			Anse a Pitres	9		
			Marigot	8		
			La Vallée de Jacmel	7		
			Belle Anse	4		
			Cayes-Jacmel	2		
			Total	272		

N-B. Les informations contenues dans ce rapport sont actualisées de manière quotidienne. Les données et analyses peuvent être modifiées après la classification finale des cas.

Graphique.1 Evolution quotidienne des cas confirmés de COVID-19 au 25 decembre 2020, Haiti

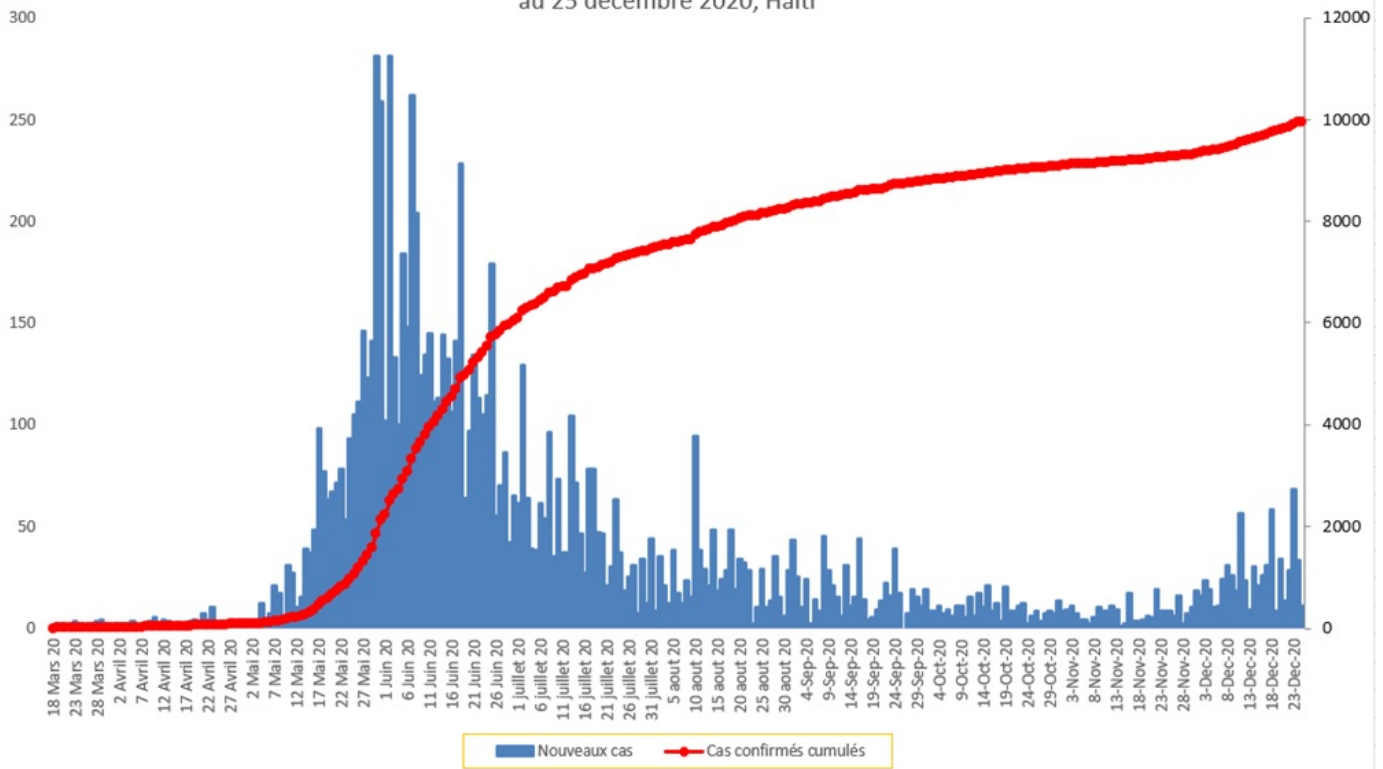

Tab.3: Distribution des cas et décès de COVID-19 par groupe d'age au 25 decembre 2020, Haiti

Age Groupe	Cas Confirmés	Décès Cumulés	Taux de létalité
0-9 ans	280	8	2.86%
10-19 ans	404	4	0.99%
20-29 ans	2,012	14	0.70%
30-39 ans	2,899	17	0.59%
40-49 ans	1,782	28	1.57%
50-59 ans	1,150	45	3.91%
60-69 ans	793	47	5.93%
70-79 ans	443	43	9.71%
80 ans et +	195	30	15.38%
Grand Total	9,958	236	2.37%

Graphique 2: Distribution des cas confirmés par groupe d'age et sexe au 25 decembre 2020, Haiti

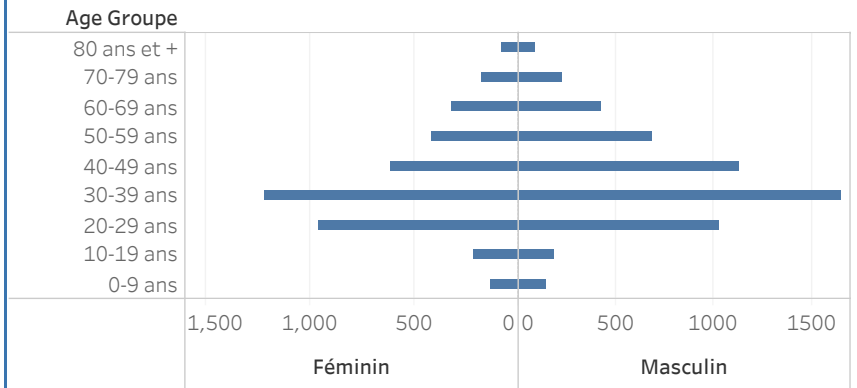

Graphique 3: Distribution des décès par groupe d'age et sexe au 25 decembre 2020, Haiti

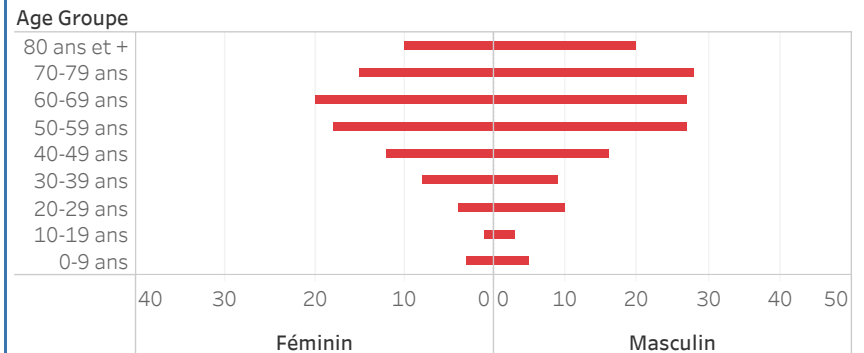

Graphique.4: Cas de COVID-19 par Semaine Epidémiologique, Haiti, 2020

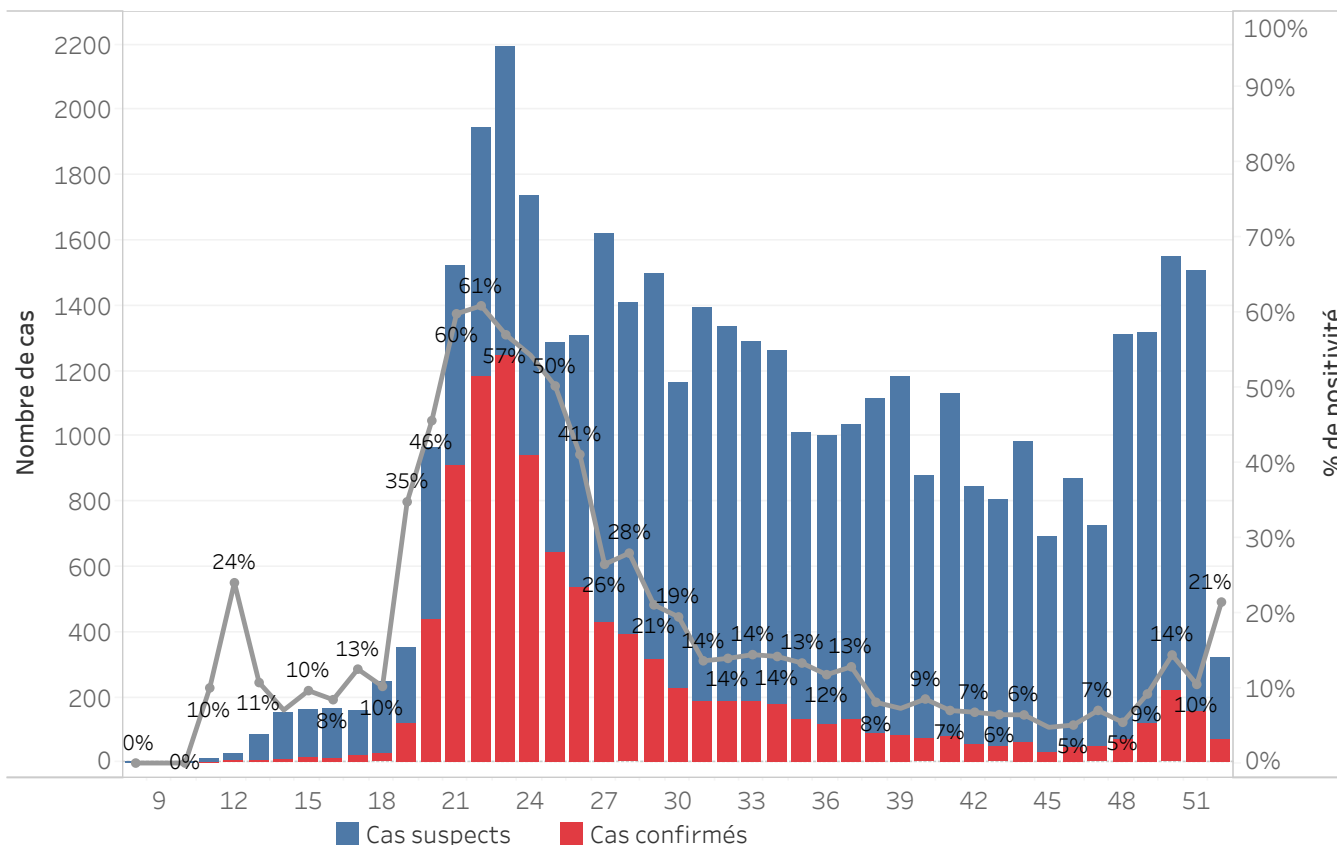

Bilan des activités de la surveillance épidémiologique	
Activités de surveillance	Période
	31 janv au 23 dec 2020
Nombre de voyageurs dépistés dans les aéroports (Toussaint L. et Cap-Haitien)	280,606
Nombre de voyageurs enregistrés après triage dans les Aéroports (Toussaint L. et Cap-Haitien)	198,619
Nombre de voyageurs enregistrés après triage à la frontière de Malpasse, Ouanaminthe, Anse à Pitre et Belladeres	131,164
Nombre de voyageurs dépistés dans les ports	66,226
Nombre de personnes placées en quarantaine institutionnelle	75
Nombre de personnes placées en quarantaine domiciliaire	1,264
Nombre de personnes placées en isolement	1,149
Nombre d'appels reçus de la population	50,111
Autres Activités	Période
	31 janv au 25 dec 2020
Nombre d'alertes recues	42,042
Nombre de cas suspects de COVID-19 notifiés	41,775
Nombre de cas suspects de COVID-19 investigués	41,775
Nombre de cas suspects testés	41,762
Nombre de cas positifs de COVID-19	9,958
Nombre de cas récupérés	8,582
Nombre de décès dus à la COVID-19	236

Source: MSPP/DFI R

Graphique 5: Cas de COVID-19 par Département par SE, 2020

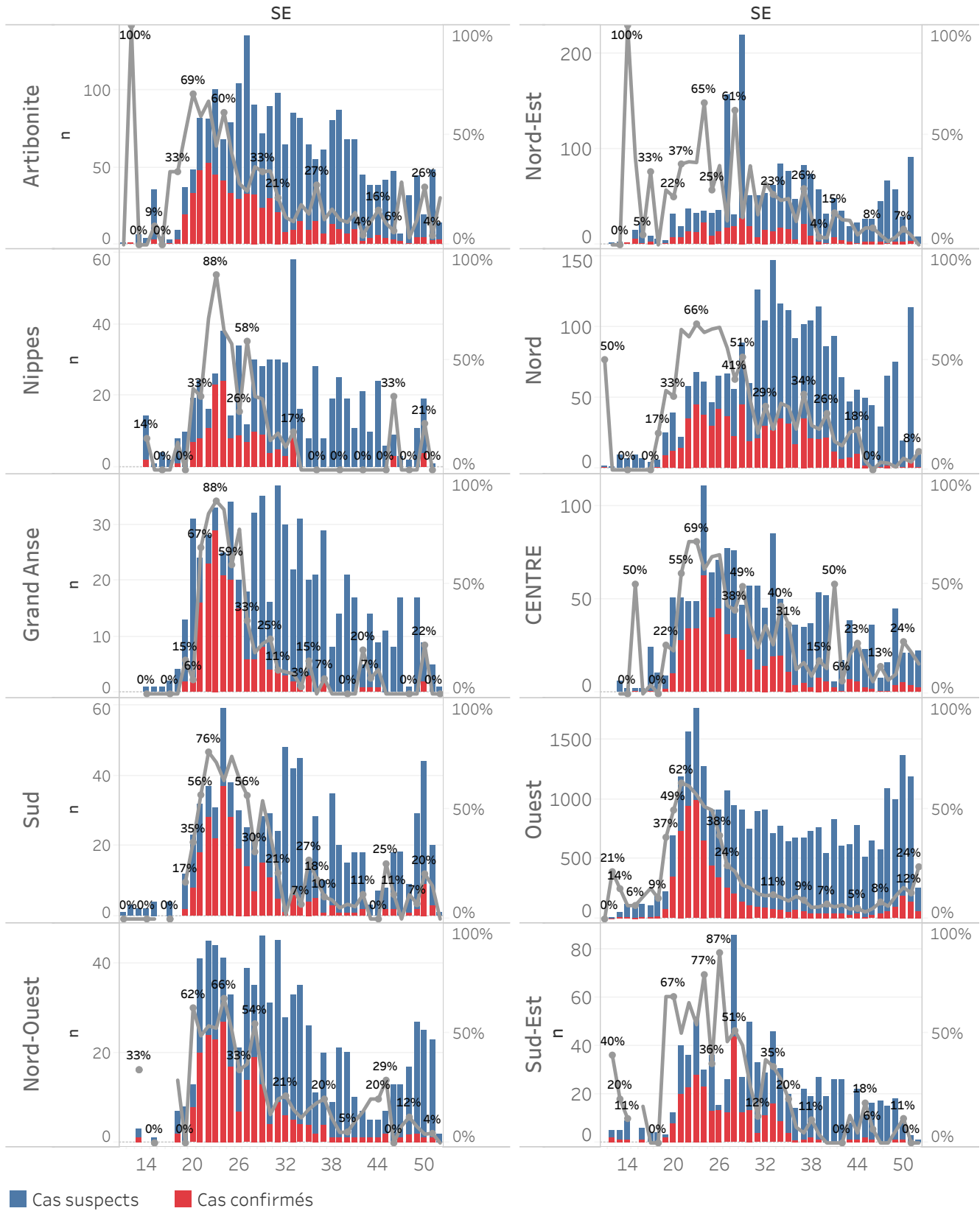

DEFINITIONS

Cas suspect de COVID-19

Toute personne présentant une fièvre supérieure ou égale à 38 degrés Celsius, ou un antécédent récent de fièvre (dans les 14 derniers jours), accompagnée ou pas de toux avec ou sans difficultés respiratoires, de courbatures, de céphalée inexpliquée.

Ou

Toute personne présentant une altération subite du goût (dysguesie ou agueusie) ou de l'odorat (hyposmie ou anosmie) sans rhinite associée.

Ou

Toute personne chez qui un clinicien (Médecin ou infirmière) suspecte la COVID-19.

Chez les enfants : Tous les signes ci-haut cités et/ou altération de l'état général, diarrhée ou fièvre isolée surtout chez l'enfant de moins de 3 mois.

Cas confirmé de COVID-19

Tout cas suspect de COVID-19 pour lequel un test détecte la présence d'acides nucléiques du SRAS-CoV-2) indépendamment des signes et symptômes.

NB : Tout Cas confirmé de COVID-19 doit être placé en isolement soit institutionnel ou domiciliaire. Le guide relatif à l'isolement est disponible dans le protocole de prise en charge du MSPP.

Cas récupéré ou déclaré rétabli de COVID-19

Un cas de COVID-19 est déclaré « récupéré » ou « rétabli » dans les situations suivantes :

1. Personnes symptomatiques (malades) testées positives : au moins 10 jours depuis la disparition des signes de maladie avec ou sans un nouveau test négatif (reprise du test si possible).

Ou

2. Personnes asymptomatiques (non malades) testées positives : 10 jours sans apparition de signe de maladie avec ou sans un nouveau test négatif (reprise du test si possible).

Décès du à la COVID-19

Décès survenant chez un cas confirmé (par test ou par lien épidémiologique) ou par confirmation post mortem en l'absence de toute autre cause évidente de décès sans lien avec la maladie COVID-19.