

Numéro: 425

27/04/2021

6h00 pm

Surveillance de la COVID-19, Haïti, 2020-2021

Cas confirmés de COVID-19 par Département et Commune
du 19/03/2020 au 27/04/2021

Au niveau mondial
au 27 avril 2021:

148,214,022 cas confirmés, dont
3,127,725 décès ont été enregistrés, soit
une létalité de **2.11%**

Source: OMS

En Haïti:

- **63,731** tests réalisés (192 nouveaux)
- **13,119** cas confirmés (18 nouveaux)
- **254** décès (0 nouveau)
- **12,148** (92.6%) cas récupérés
- Létalité: 1.94%**
- **1889** cas hospitalisés (1 nouveau)

De ces **13,119** cas confirmés, **44.2%** sont
de sexe féminin et **55.8%** de sexe
masculin

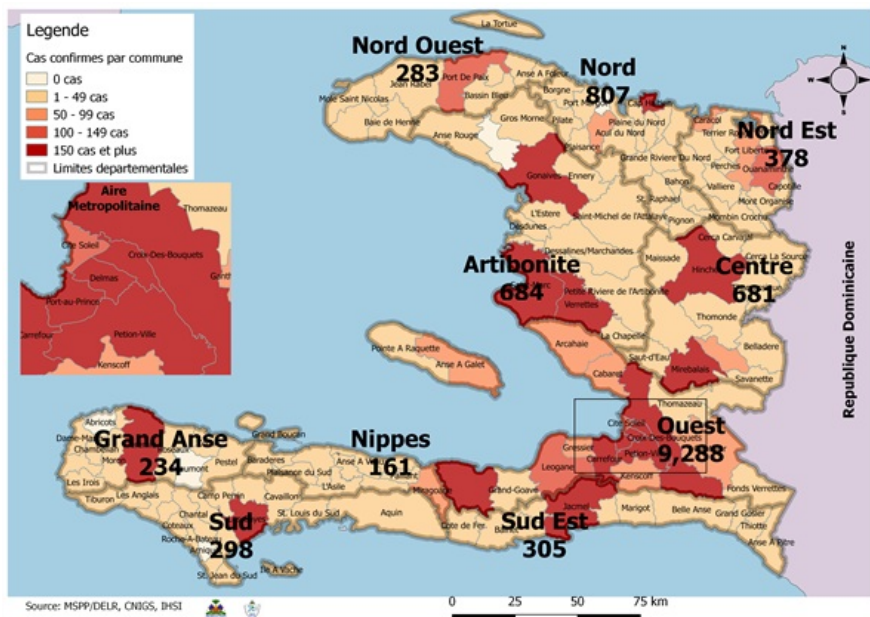

Tab.1: Cas confirmés et décès de COVID-19 par département
du 19 mars 2020 au 27 avril 2021, Haïti

Département	Cas Cumulés.	Nouveaux cas (24h)	Décès Cumulés	Nouveaux décès (24h)	Taux de positivité	Taux de létalité
Ouest	9,288	12	109	0	20.4%	1.17%
Nord	807	1	38	0	22.6%	4.71%
Artibonite	684	1	39	0	23.1%	5.70%
Centre	681	1	16	0	27.5%	2.35%
Nord-Est	378	2	6	0	11.6%	1.59%
Sud-Est	305	0	9	0	27.8%	2.95%
Sud	298	0	6	0	23.8%	2.01%
Nord-Ouest	283	0	13	0	25.8%	4.59%
Grand Anse	234	1	13	0	20.7%	5.56%
Nippes	161	0	5	0	19.2%	3.11%
Grand Total	13,119	18	254	0	20.7%	1.94%

N-B. Les informations contenues dans ce rapport sont actualisées de manière quotidienne. Les données et analyses peuvent être modifiées après la classification finale des cas.

Tab.2: Distribution des cas confirmés de COVID-19 par Commune, Haiti, 2020 chez les cas suspects

Département	Communes	Cas confirmés	Département	Communes	Cas confirmés
Artibonite	Saint Marc	241	Nord-Est	Ouanaminthe	127
	Verrettes	153		Fort Liberté	61
	Gonaives	151		Caracol	53
	Gros Morne	26		Trou du Nord	44
	Petite Riviere de l'Artibonite	23		Mombin Crochu	31
	Saint Michel	22		Terrier Rouge	16
	Marchand Dessalines	22		Mont Organisé	16
	L'Estère	16		Perches	6
	Desdunes	8		Ferrier	6
	Marmelade	7		Carice	6
	Ennery	7		Capotille	6
	La chapelle	3		Sainte Suzanne	5
	Grande Saline	3		Vallières	1
	Anse Rouge	2		Total	378
	Total	684		Nord-Ouest	Port de Paix
Centre	Mirebalais	237	Saint Louis du Nord		30
	Hinche	208	La Tortue		23
	Lascahobas	61	Bombardopolis		20
	Boucan Carré	41	Jean Rabel		17
	Belladere	28	Mole Saint Nicolas		13
	Saut-d'Eau	22	Bassin Bleu		8
	Thomonde	20	Chansolme		4
	Cerca la source	18	Baie de Henne		2
	Savanette	16	Anse-a-Foleur		2
	Thomassique	11	Total	283	
	Maissade	7	Ouest	Delmas	2,313
	Boucan Carre	7		Pétion Ville	1,941
	Cerca Cavajal	5		Port au Prince	1,570
	Total	681		Tabarre	1,045
	Grand Anse	Jeremie		190	Croix des Bouquets
Anse d'Hainault		16		Carrefour	595
Chambellan		7		Petit Goave	161
Corail		6		Cité Soleil	131
Pestel		3		Léogane	116
Dame Marie		3		Kenskoff	96
Moron		2		Cabaret	93
Jérémie		2		Archaie	77
Irois		2		Gressier	67
Bonbon		2		Ganthier	55
Roseaux		1		Anse a Galet	53
Total		234	Cornillon	20	
Nippes		Miragoane	76	Grand Goave	19
		Fond des Nègres	22	Thomazeau	16
		Baradères	13	Fond-Verrettes	10
	Plaisance du Sud	10	Pointe à Raquette	8	
	L'Asile	10	Total	9,288	
	Anse-a-Veau	10	Sud	Cayes	151
	Petit Trou de Nippes	7		Aquin	48
	Petite Riviere des Nippes	6		Port-à-Piment	13
	Paillant	4		Les Anglais	13
	Arnaud	2		Saint Louis du Sud	12
	Grand Boucan	1		Torbeck	10
	Total	161		Port Salut	10
Nord	Cap Haitien	483		Coteaux	8
	Limbé	56		Camp-Perrin	8
	Pignon	39		Tiburon	6
	Milot	34		Chardonnières	6
	Plaine du Nord	26		Chantal	4
	Plaisance du Nord	24		Cavillon	3
	Grande Riviere du Nord	22		St Jean du Sud	2
	Borgne	21		Ile-a-Vache	2
	Port Margot	20	Roche à Bateau	1	
	Pilate	19	Maniche	1	
	Quartier Morin	17	Total	298	
	Limonade	14	Sud-Est	Jacmel	218
	Acul du Nord	14		Anse à Pitres	18
	Dondon	6		Bainet	16
	Saint Raphael	4		Cote de Fer	14
	Ranquitte	3		Thiotte	11
	Bahon	3		Marigot	11
	Plaisance	1		La Vallée de Jacmel	7
	La Victoire	1		Belle Anse	5
	Total	807		Cayes-Jacmel	3
		Grand Gosier		2	
		Total	305		

N-B. Les informations contenues dans ce rapport sont actualisées de manière quotidienne. Les données et analyses peuvent être modifiées après la classification finale des cas.

Graphique.1 Evolution quotidienne des cas confirmés de COVID-19 au 27 avril 2021, Haiti

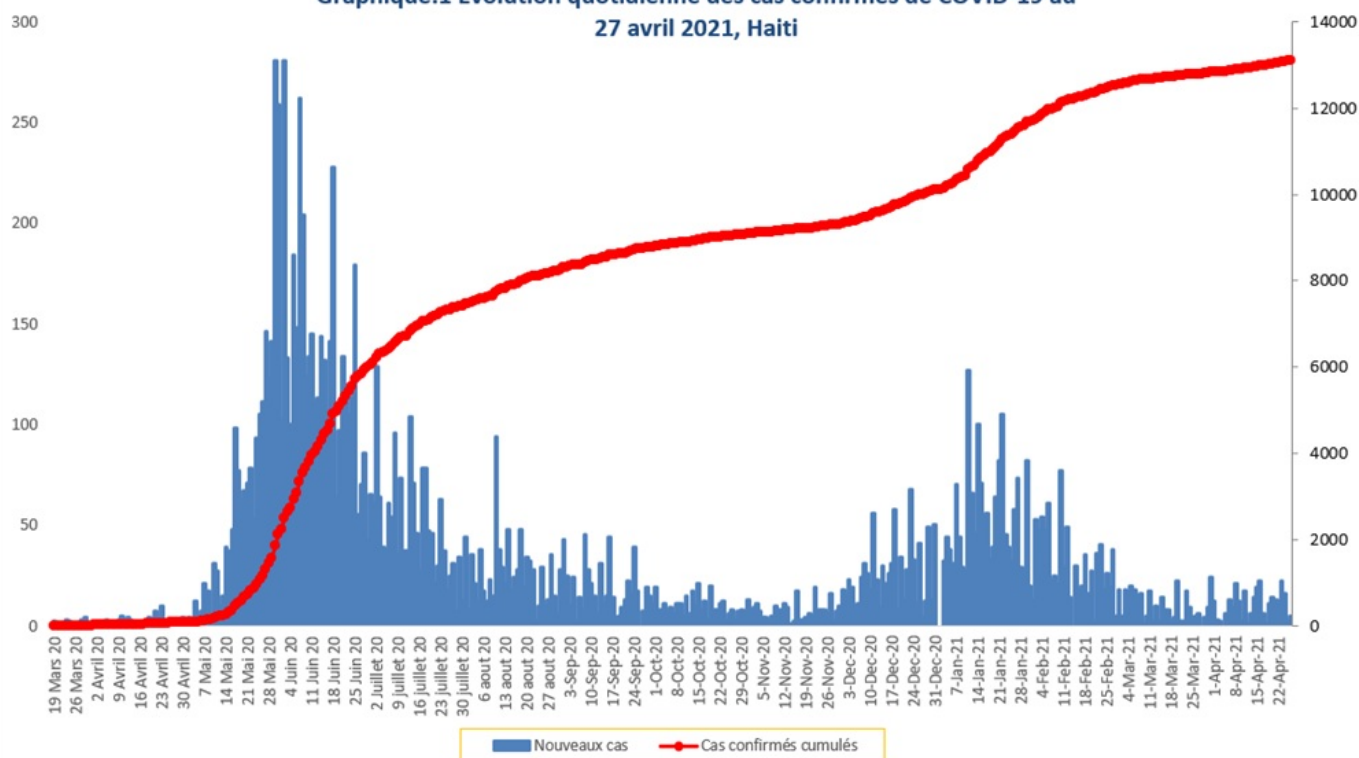

Tab.3: Distribution des cas et décès de COVID-19 par groupe d'age du 19 mars 2020 au 27 avril 2021, Haiti

Age Groupe	Cas Confirmés	Décès Cumulés	Taux de létalité
0-9 ans	337	9	2.67%
10-19 ans	586	4	0.68%
20-29 ans	2,550	14	0.55%
30-39 ans	3,664	18	0.49%
40-49 ans	2,419	32	1.32%
50-59 ans	1,571	47	2.99%
60-69 ans	1,128	49	4.34%
70-79 ans	599	48	8.01%
80 ans et +	265	33	12.45%
Grand Total	13,119	254	1.94%

Graphique 2: Distribution des cas confirmés par groupe d'age et sexe du 19 mars 2020 au 27 avril 2021, Haiti

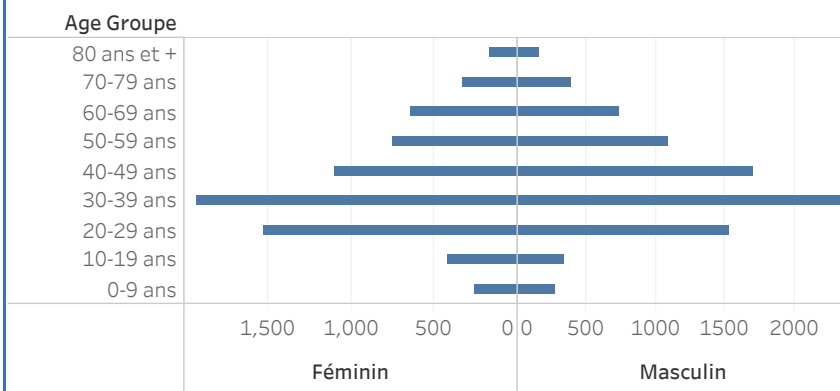

Graphique 3: Distribution des décès par groupe d'age et sexe du 19 mars 2020 au 27 avril 2021, Haiti

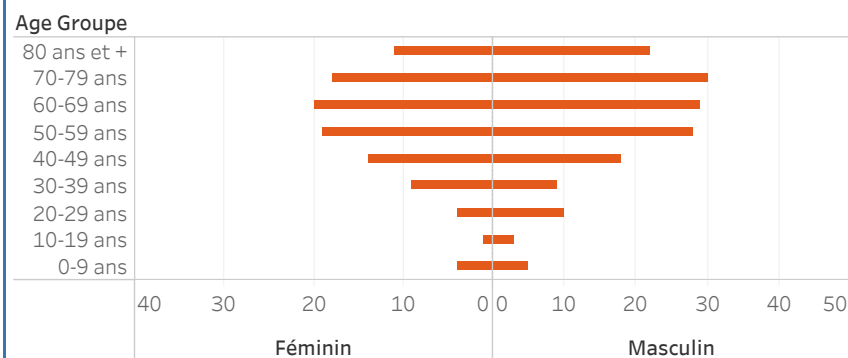

Graphique.4: Cas de COVID-19 par Semaine Epidémiologique, Haiti, 2020

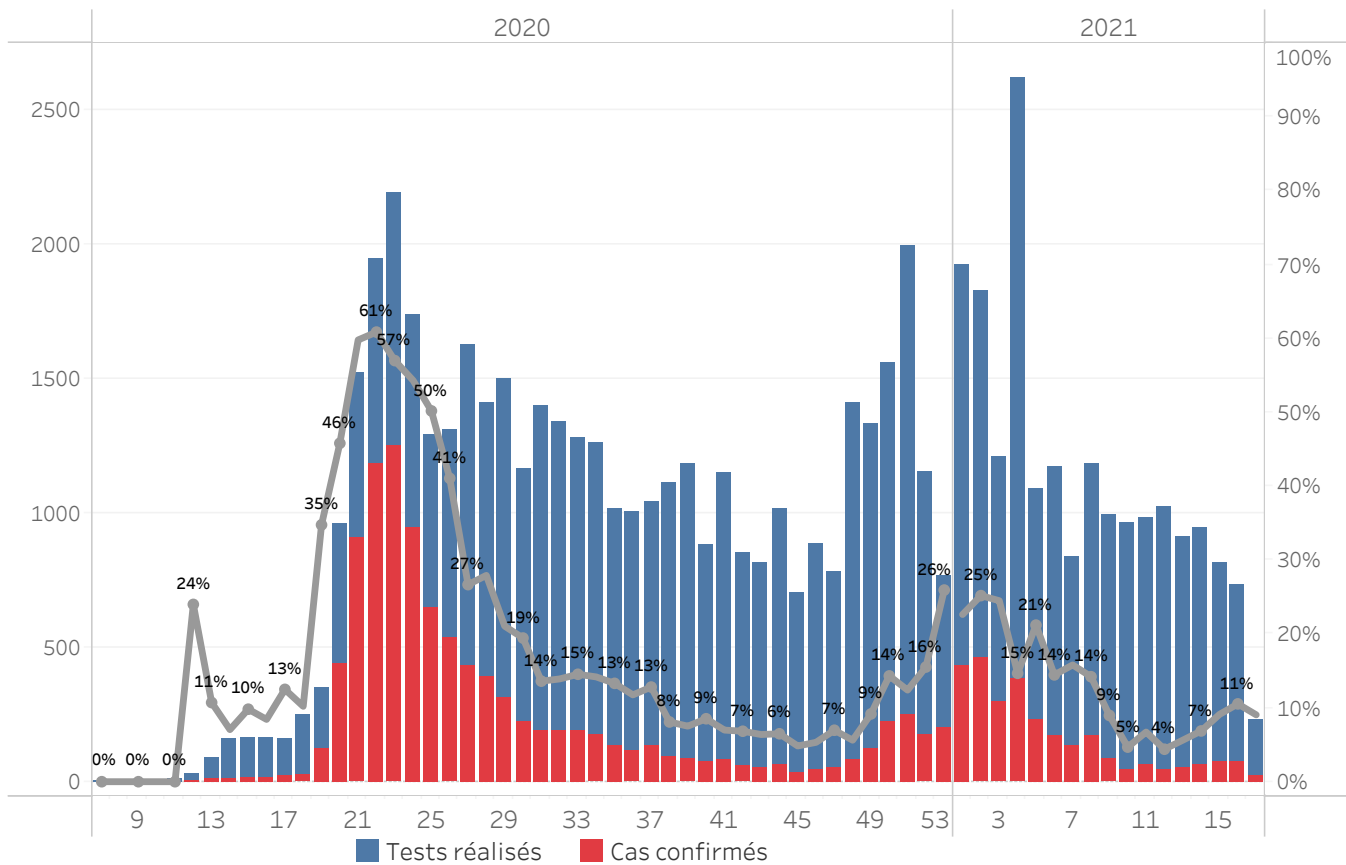

Bilan des activités de la surveillance épidémiologique	
Activités de surveillance	Période
	31 janv 2020 au 26 avril 2021
Nombre de voyageurs dépistés dans les aéroports (Toussaint L. et Cap-Haitien)	388,965
Nombre de voyageurs enregistrés après triage dans les Aéroports (Toussaint L. et Cap-Haitien)	306,960
Nombre de voyageurs enregistrés après triage à la frontière de Malpasse, Ouanaminthe, Anse à Pitre et Belladeres	162,272
Nombre de voyageurs dépistés dans les ports	66,234
Nombre de personnes placées en quarantaine institutionnelle	156
Nombre de personnes placées en quarantaine domiciliaire	984
Nombre de personnes placées en isolement	717
Nombre d'appels reçus de la population	50,111
Autres Activités	Période
	31 janv 2020 au 27 avril 2021
Nombre d'alertes recues	62,315
Nombre de tests réalisés	63,731
Total cas positifs de COVID-19	13,119
Nombre de cas positifs de COVID-19 (PCR)	13,066
Nombre de cas positifs de COVID-19 (TDR-ag)	53
Nombre de cas récupérés	12,148
Nombre de décès dus à la COVID-19	254
Nombre de cas positifs de COVID-19 hospitalisés	1889

Source: MSPP/DELIR

Graphique 5: Cas de COVID-19 par Département par SE, 2020-2021, Haiti

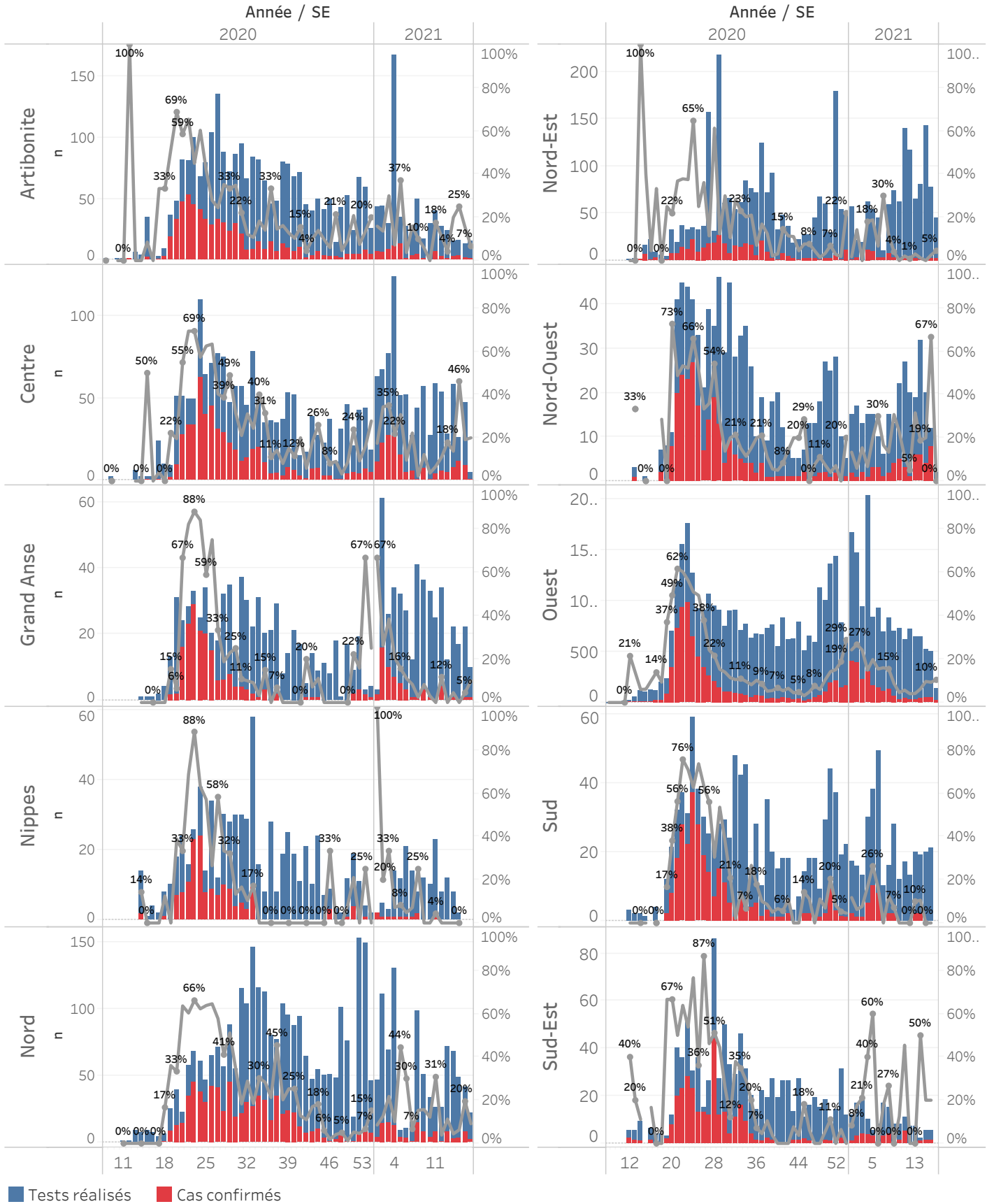

■ Tests réalisés ■ Cas confirmés

Cas suspect de COVID-19

Toute personne répondant aux critères cliniques et/ou épidémiologiques OU laboratoire

A- Critères cliniques

Toute personne présentant une fièvre supérieure ou égale à 38 degrés Celsius, ou un antécédent récent de fièvre (dans les 14 derniers jours), accompagnée ou pas de toux avec ou sans difficultés respiratoires, de courbatures, de céphalée inexpliquée.

Ou

Toute personne présentant une altération subite du goût (dysgueusie ou agueusie) ou de l'odorat (hyposmie ou anosmie) sans rhinite associée

Ou

Toute personne chez qui un clinicien (Médecin ou Infirmière) suspecte la COVID-19.

Chez les enfants : Tous les signes ci-haut cités et/ou altération de l'état général, diarrhée ou fièvre isolée surtout chez l'enfant de moins de 3 mois.

B- Critères épidémiologiques

Toute personne en provenance d'une zone à risque de COVID-19 et/ou ayant un lien avec un cas confirmé

C- Critères de laboratoire

Toute personne asymptomatique ne répondant pas aux critères épidémiologiques avec un test de diagnostic rapide de détection des antigènes (TRA) du SARS-CoV-2 positif

Cas confirmé de COVID-19

Toute personne avec un Test d'Amplification d'Acide Nucléique (TAAN) **positif** (Rt-PCR)

Ou

Toute personne symptomatique avec un test de diagnostic rapide de détection des antigènes (TDR-Ag) du SARS-CoV-2 positif

Ou

Toute personne asymptomatique répondant aux critères épidémiologiques avec un test de diagnostic rapide de détection des antigènes (TDR-Ag/TRA) du SARS-CoV-2 positif

N-B : Seuls les Tests de Diagnostics Rapides Antigéniques validés par l'OMS et autorisés par le Laboratoire National de Santé Public (LNSP) sont acceptés dans le cadre de la surveillance et de la prise en charge de la COVID-19

Cas récupéré ou déclaré rétabli de COVID-19

Un cas de COVID-19 est déclaré « récupéré » ou « rétabli » dans les situations suivantes :

1. Personnes symptomatiques (malades) testées positives : au moins 10 jours depuis la disparition des signes de maladie avec ou sans un nouveau test négatif (reprise du test si possible).
- Ou
2. Personnes asymptomatiques (non malades) testées positives : 10 jours sans apparition de signe de maladie avec ou sans un nouveau test négatif (reprise du test si possible).

Décès du à la COVID-19

Décès survenant chez un cas confirmé (par TAAN ou TDR-ag) ou par confirmation post mortem de COVID-19, sauf s'il existe une autre cause de décès claire qui ne peut pas être liée à la maladie de COVID-19 (par exemple, un traumatisme).