

Numéro: 455

27/05/2021

6h00 pm

Surveillance de la COVID-19, Haïti, 2020-2021

Cas confirmés de COVID-19 par Département et Commune
du 19/03/2020 au 27/05/2021

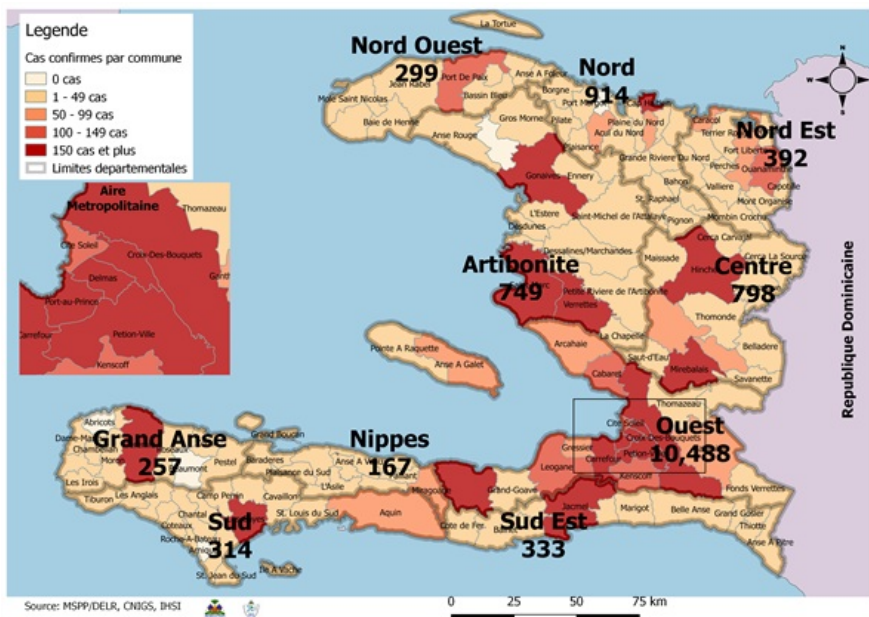

Au niveau mondial
au 27 mai 2021:

168,978,862 cas confirmés, dont
3,504,627 décès ont été enregistrés, soit
une létalité de **2.1%**

Source: OMS

En Haïti:

- 72,131 tests réalisés (589 nouveaux)
- 14,711 cas confirmés (146 nouveaux)
- 319 décès (2 nouveaux)
- 12,552 (85.3%) cas récupérés
- Létalité: 2.17%
- 2258 cas hospitalisés (35 nouveaux)
- De ces 14,711 cas confirmés, 44.7%
sont de sexe féminin et 55.3% de sexe
masculin

Tab.1: Cas confirmés et décès de COVID-19 par département
du 19 mars 2020 au 27 mai 2021, Haïti

Département	Cas Cumulés.	Nouveaux cas (24h)	Décès Cumulés	Nouveaux décès (24h)	Taux de positivité	Taux de létalité
Ouest	10,488	105	154	1	20.7%	1.47%
Nord	914	11	46	0	22.9%	5.03%
Centre	798	20	23	1	22.8%	2.88%
Artibonite	749	5	40	0	20.6%	5.34%
Nord-Est	392	3	6	0	11.0%	1.53%
Sud-Est	333	1	10	0	25.9%	3.00%
Sud	314	0	6	0	21.5%	1.91%
Nord-Ouest	299	0	15	0	22.7%	5.02%
Grand Anse	257	1	13	0	19.4%	5.06%
Nippes	167	0	6	0	18.9%	3.59%
Grand Total	14,711	146	319	2	20.5%	2.17%

N-B. Les informations contenues dans ce rapport sont actualisées de manière quotidienne. Les données et analyses peuvent être modifiées après la classification finale des cas.

Tab.2: Distribution des cas et décès confirmés de COVID-19 par Commune, Haiti, 2021

Département	Communes	2021				Département	Communes	2021				
		Cas Cumulés.	Nouveaux cas (24h)	Décès Cumulés	Nouveaux décès (24h)			Cas Cumulés.	Nouveaux cas (24h)	Décès Cumulés	Nouveaux décès (24h)	
Artibonite	Saint Marc	69	1	0	0	Nord-Est	Ouanaminthe	22	0	0	0	
	Gonaïves	32	1	0	0		Fort Liberté	20	0	0	0	
	Verrettes	22	3	0	0		Mombin Crochu	10	0	0	0	
	Gros Morne	7	0	1	0		Trou du Nord	8	1	0	0	
	Saint Michel	8	0	0	0		Mont Organisé	5	0	0	0	
	L'Estère	6	0	0	0		Caracol	7	2	0	0	
	Petite Riviere de l'Artibonite	4	0	0	0		Capotille	2	0	0	0	
	Marmelade	2	0	0	0		Carice	1	0	0	0	
	Marchand Dessalines	3	0	0	0		Ferrier	1	0	0	0	
	Desdunes	1	0	0	0		Terrier Rouge	1	0	0	0	
	Ennery	1	0	0	0		Vallières	1	0	0	0	
	La chapelle	1	0	0	0		Total	78	3	0	0	
	Total	156	5	1	0		Nord-Ouest	Port de Paix	43	0	3	0
	Centre	Mirebalais	103	7	4			1	La Tortue	17	0	0
Hinche		49	4	1	0	Bombardopolis		3	0	0	0	
Lascahobas		37	2	2	0	Jean Rabel		3	0	0	0	
Boucan Carré		28	3	2	0	Saint Louis du Nord		3	0	0	0	
Cerca la Source		21	2	1	0	Bassin Bleu		1	0	0	0	
Saut-d'Eau		15	0	0	0	Total	70	0	3	0		
Thomassique		8	0	0	0	Ouest	Delmas	926	18	12	1	
Thomonde		11	1	0	0		Pétion Ville	901	20	4	0	
Savanette		7	1	0	0		Port au Prince	496	15	6	0	
Belladère		5	0	0	0		Tabarre	426	17	6	0	
Maissade		4	0	0	0		Croix des bouquets	370	14	8	0	
Boucan Carre		2	0	0	0		Carrefour	186	12	6	0	
Total		290	20	10	1		Cité Soleil	47	1	2	0	
Grand Anse		Jérémie	71	1	0		0	Léogane	43	3	3	0
	Corail	6	0	0	0		Kenskoff	35	0	1	0	
	Pestel	2	0	0	0		Arcahaie	26	0	0	0	
	Moron	1	0	0	0		Ganthier	20	0	1	0	
	Bonbon	1	0	0	0		Gressier	20	0	1	0	
	Total	81	1	0	0		Anse a Galet	13	0	0	0	
	Nippes	Miragoane	11	0	1		0	Cabaret	14	3	0	0
Fond des Nègres		4	0	0	0		Cornillon	5	1	0	0	
L'Asile		2	0	0	0		Grand Goave	4	0	0	0	
Petite Riviere des Nippes		1	0	0	0		Petit Goave	5	1	0	0	
Total	18	0	1	0	Pointe à Raquette		4	0	0	0		
Nord	Cap Haitien	143	7	4	0	Thomazeau	2	0	0	0		
	Milot	23	1	3	0	Total	3,543	105	50	1		
	Plaine du Nord	16	1	1	0	Sud	Cayes	22	0	0	0	
	Quartier Morin	13	1	2	0		Aquin	17	0	0	0	
	Pignon	14	0	0	0		Port-à-Piment	4	0	0	0	
	Limonade	8	0	0	0		Coteaux	3	0	0	0	
	Grande Rivière du Nord	5	0	0	0		Les Anglais	3	0	0	0	
	Acul du Nord	4	0	0	0		Chantal	2	0	0	0	
	Plaisance du Nord	3	0	0	0		Port Salut	1	0	0	0	
	Ranquitte	3	0	0	0		Total	52	0	0	0	
	Borgne	1	0	1	0	Sud-Est	Jacmel	36	1	0	0	
	Limbé	1	0	0	0		Anse à Pitres	9	0	0	0	
	Dondon	2	1	1	0		Cayes Jacmel	2	0	0	0	
	La Victoire	1	0	0	0		Belle Anse	3	0	0	0	
	Total	237	11	12	0		Grand Gosier	3	0	1	0	
							Marigot	3	0	0	0	
							Cote de Fer	1	0	0	0	
					Cayes-Jacmel		1	0	0	0		
					Thiotte		1	0	0	0		
					Total		59	1	1	0		

N-B. Les informations contenues dans ce rapport sont actualisées de manière quotidienne. Les données et analyses peuvent être modifiées après la classification finale des cas.

Tab.3: Distribution des cas et décès confirmés de COVID-19 par Commune, Haiti, 2020

Département Communes	2020	
	Cas Cumulés.	Décès Cumulés
Artibonite		
Saint Marc	198	18
Verrettes	142	6
Gonaïves	132	10
Gros Morne	23	1
Saint Michel	18	0
Petite Riviere de l'Ar.	22	1
Marchand Dessalines	19	0
L'Estère	13	0
Desdunes	7	1
Marmelade	6	0
Ennery	6	1
La chapelle	2	0
Grande Saline	3	1
Anse Rouge	2	0
Total	593	39
Centre		
Mirebalais	175	4
Hinche	179	1
Lascahobas	34	3
Boucan Carré	34	0
Belladère	25	2
Thomonde	16	1
Saut-d'Eau	10	0
Cerca la Source	6	2
Savanette	14	0
Thomassique	4	0
Maïssade	6	0
Cerca Cavajal	5	0
Total	508	13
Grand Anse		
Anse d'hainault	16	1
Chambellan	7	1
Pestel	2	0
Dame Marie	3	1
Moron	1	1
Jérémie	143	9
Irois	2	0
Bonbon	1	0
Roseaux	1	0
Total	176	13
Nippes		
Miragoane	68	1
Fond des Nègres	20	0
Baradères	13	0
Plaisance du Sud	10	1
L'Asile	8	0
Anse-a-Veau	10	1
Petit Trou de Nippes	7	0
Petite Riviere des Ni.	6	0
Paillant	4	0
Arnaud	2	1
Grand Boucan	1	1
Total	149	5
Nord		
Cap Haitien	394	22
Limbé	56	3
Milot	28	1
Pignon	26	2
Plaine du Nord	22	3
Plaisance du Nord	22	1
Quartier Morin	15	0
Grande Rivière du N..	18	1
Borgne	20	0
Port Margot	20	0
Pilate	19	0
Limonade	12	0
Acul du Nord	12	0
Dondon	6	0
Saint Raphael	4	0
Bahon	3	1
Total	677	34

Département Communes	2020	
	Cas Cumulés.	Décès Cumulés
Nord-Est		
Fort Liberté	44	2
Ouanaminthe	107	2
Mombin Crochu	21	0
Trou du Nord	39	1
Mont Organisé	11	0
Caracol	50	0
Capotille	4	0
Vallières	1	0
Ferrier	5	0
Carice	5	1
Perches	6	0
Sainte Suzanne	5	0
Terrier Rouge	16	0
Total	314	6
Nord-Ouest		
Port de Paix	133	7
La Tortue	8	0
Saint Louis du Nord	28	2
Jean Rabel	15	0
Bombardopolis	17	1
Bassin Bleu	7	0
Anse-a-Foleur	2	0
Baie de Henne	2	0
Chansolme	4	1
Mole Saint Nicolas	13	1
Total	229	12
Ouest		
Delmas	1,665	24
Pétion Ville	1,260	15
Port au Prince	1,269	22
Tabarre	791	7
Croix des Bouquets	704	8
Carrefour	493	6
Cité Soleil	106	2
Léogane	91	1
Kenskoff	71	3
Arcahaie	59	5
Gressier	53	2
Ganthier	36	2
Anse a Galet	40	2
Cabaret	88	1
Pointe à Raquette	4	0
Grand Goave	17	1
Cornillon	17	0
Petit Goave	157	3
Thomazeau	14	0
Fond-Verrettes	10	0
Total	6,945	104
Sud		
Cayes	138	4
Aquin	38	0
Port-à-Piment	9	0
Les Anglais	10	0
Coteaux	5	0
Chantal	2	0
Port Salut	9	0
Camp-Perrin	8	0
Cavaillon	3	0
Chardonnières	6	0
Ile-a-Vache	2	0
Maniche	1	0
Roche à Bateau	1	0
Saint Louis du Sud	12	1
St Jean du Sud	2	0
Tiburon	6	0
Torbeck	10	1
Total	262	6
Sud-Est		
Jacmel	204	8
Anse à Pitres	9	0
Marigot	8	0
Belle Anse	4	0
Thiotte	10	0
Cayes-Jacmel	2	0
Bainet	16	0
Cote de Fer	14	1
La Vallée de Jacmel	7	0
Total	274	9

N-B. Les informations contenues dans ce rapport sont actualisées de manière quotidienne. Les données et analyses peuvent être modifiées après la classification finale d.

Graphique.1 Evolution quotidienne des cas confirmés de COVID-19 au 27 mai 2021, Haiti

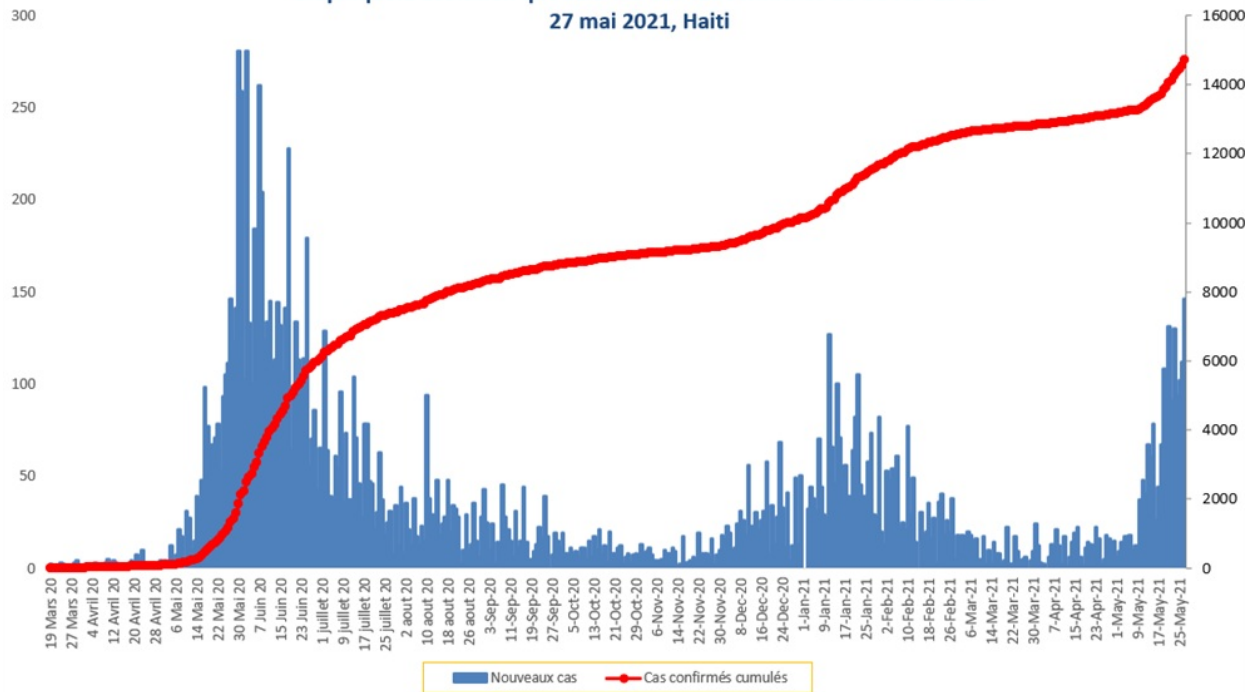

Tab.4: Distribution des cas et décès de COVID-19 par groupe d'âge du 19 mars 2020 au 27 mai 2021, Haiti

Age Groupe	Cas Confirmés	Nouveaux cas (24h)	Décès Cumulés	Nouveaux décès (24h)	Taux de létalité
0-9 ans	357	2	10	0	2.80%
10-19 ans	633	6	5	0	0.79%
20-29 ans	2,795	14	18	1	0.64%
30-39 ans	4,036	35	20	0	0.50%
40-49 ans	2,708	29	41	0	1.51%
50-59 ans	1,811	25	55	0	3.04%
60-69 ans	1,331	26	62	0	4.66%
70-79 ans	714	6	63	1	8.82%
80 ans et +	326	3	45	0	13.80%
Grand Total	14,711	146	319	2	2.17%

Graphique 2: Distribution des cas confirmés par groupe d'âge et sexe du 19 mars 2020 au 27 mai 2021, Haiti

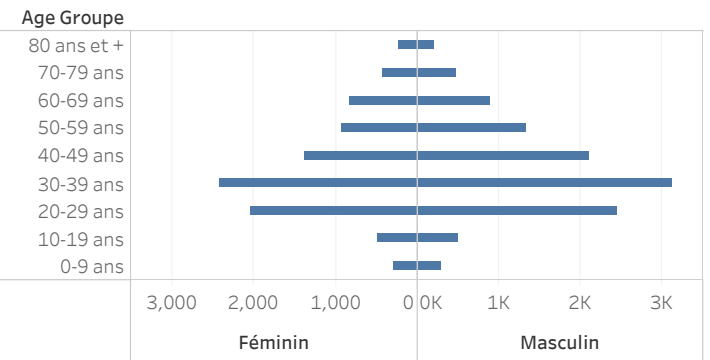

Graphique 3: Distribution des décès par groupe d'âge et sexe du 19 mars 2020 au 27 mai 2021, Haiti

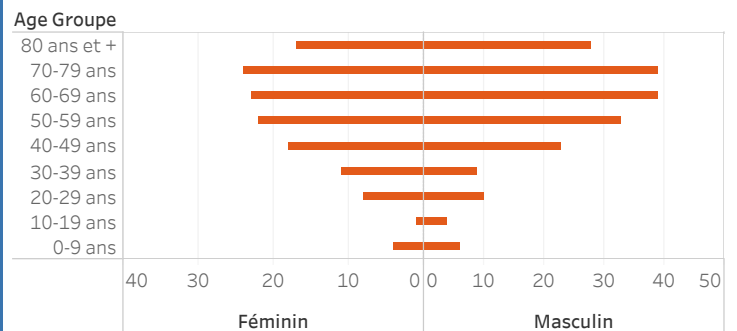

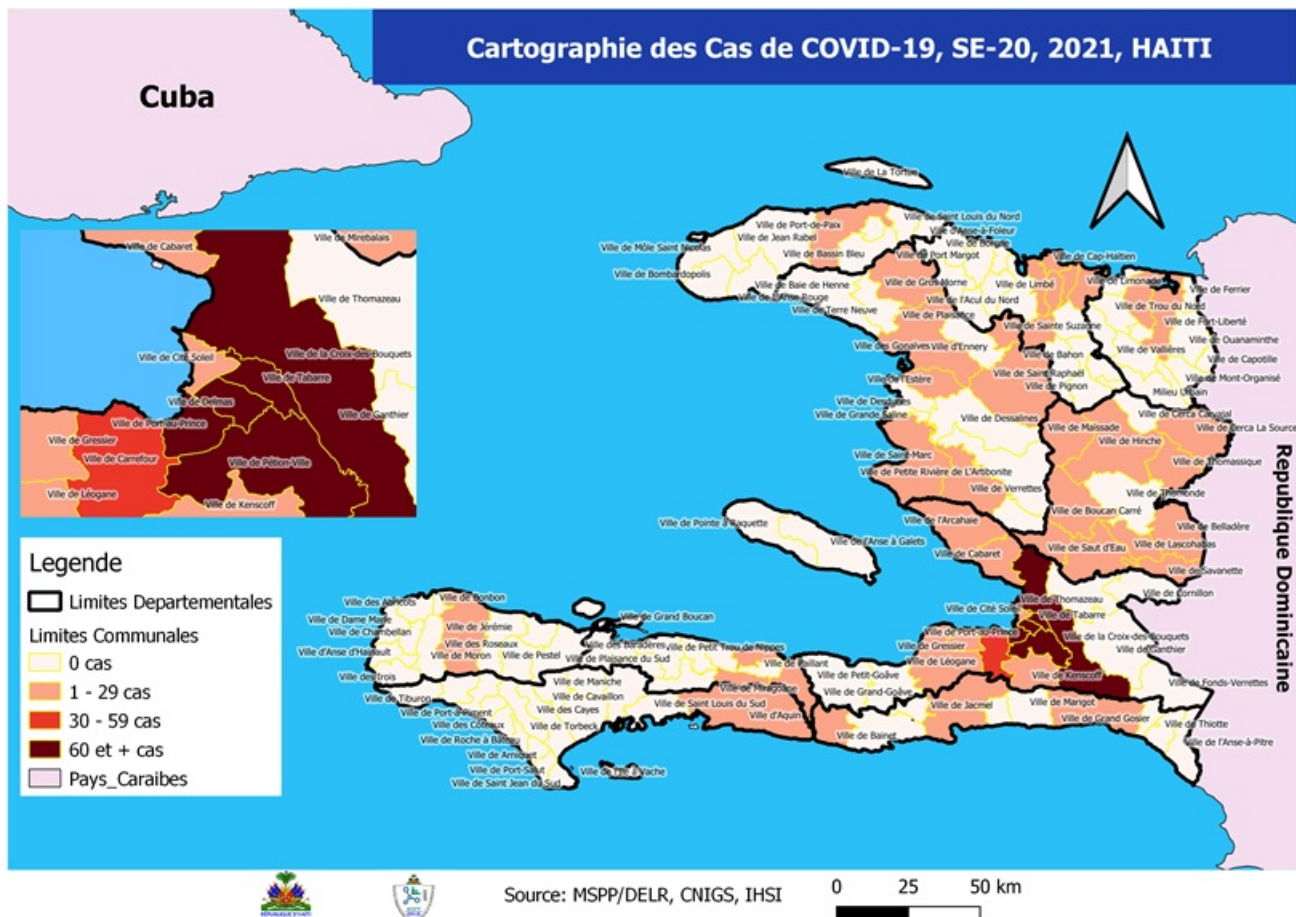

Tab.5: Distribution des cas hospitalisés par département, 27 mai 2021, Haiti

	Nouveaux cas hospitalisés	Total cas confirmés hospitalisés	Total cas confirmés en Soins Intensifs
Ouest	20	122	46
Centre	10	42	6
Sud	3	6	0
Nord	2	19	0
Artibonite	0	0	0
Grand Anse	0	0	0
Nippes	0	0	0
Nord Est	0	0	0
Nord Ouest	0	0	0
Sud Est	0	0	0
Total	35	189	52

Graphique.4: Cas de COVID-19 par Semaine Epidémiologique, Haiti, 2020

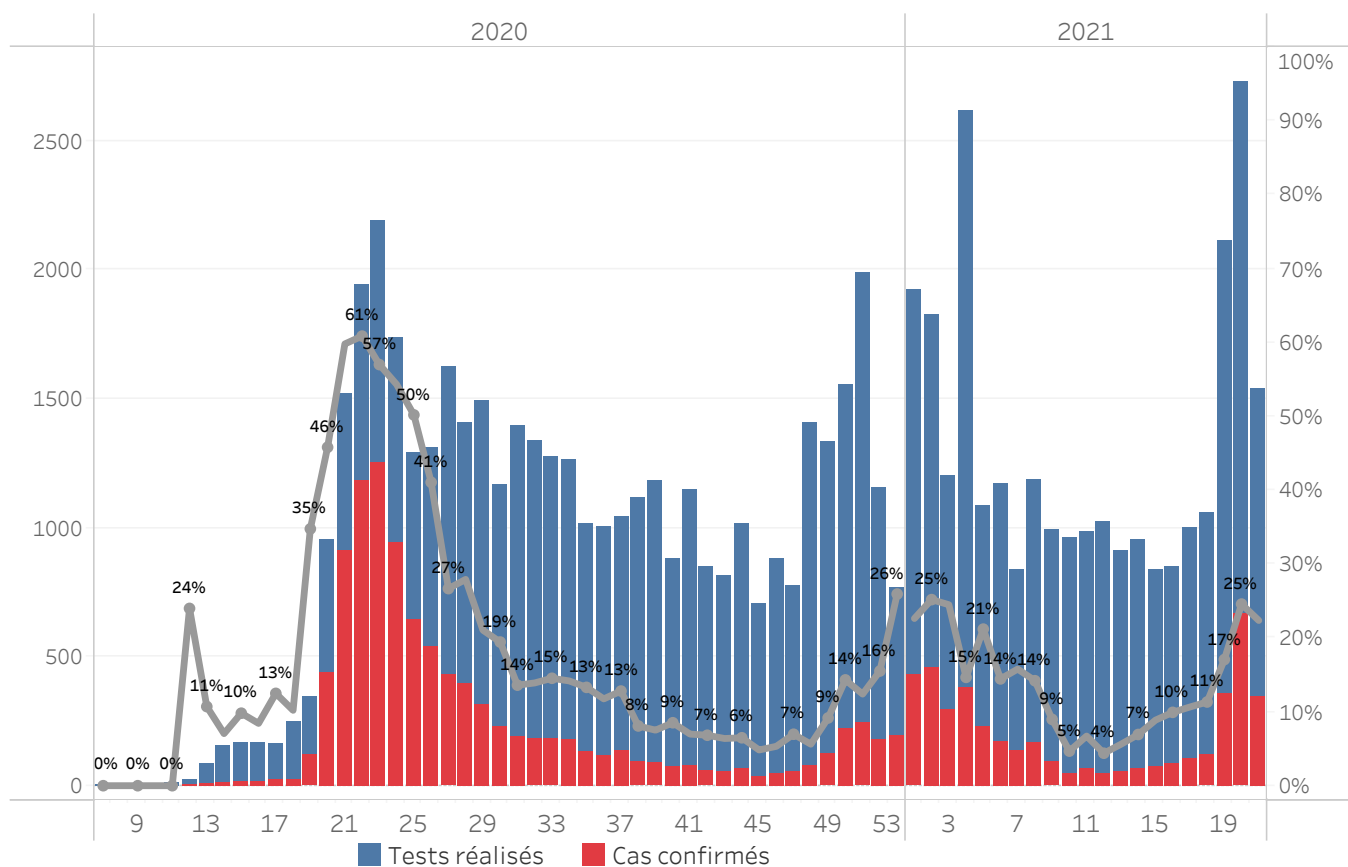

Bilan des activités de la surveillance épidémiologique	
Activités de surveillance	Période
	31 janv 2020 au 26 mai 2021
Nombre de voyageurs dépistés dans les aéroports (Toussaint L. et Cap-Haitien)	412,231
Nombre de voyageurs enregistrés après triage dans les Aéroports (Toussaint L. et Cap-Haitien)	330,226
Nombre de voyageurs enregistrés après triage à la frontière de Malpasse, Ouanaminthe, Anse à Pitre et Belladeres	174,093
Nombre de voyageurs dépistés dans les ports	66,234
Nombre de personnes placées en quarantaine institutionnelle	913
Nombre de personnes placées en quarantaine domiciliaire	2,635
Nombre de personnes placées en isolement	1,840
Nombre d'appels reçus de la population	50,111
Autres Activités	Période
	31 janv 2020 au 27 mai 2021
Nombre d'alertes recues	67,183
Nombre de tests réalisés	72,131
Total cas positifs de COVID-19	14,711
Nombre de cas positifs de COVID-19 (PCR)	14,343
Nombre de cas positifs de COVID-19 (TDR-ag)	368
Nombre de cas récupérés	12,552
Nombre de décès dus à la COVID-19	319
Nombre de cas positifs de COVID-19 hospitalisés	2,258

Source: MSPP/DELIR

Graphique 5: Cas de COVID-19 par Département par SE, 2020-2021, Haiti

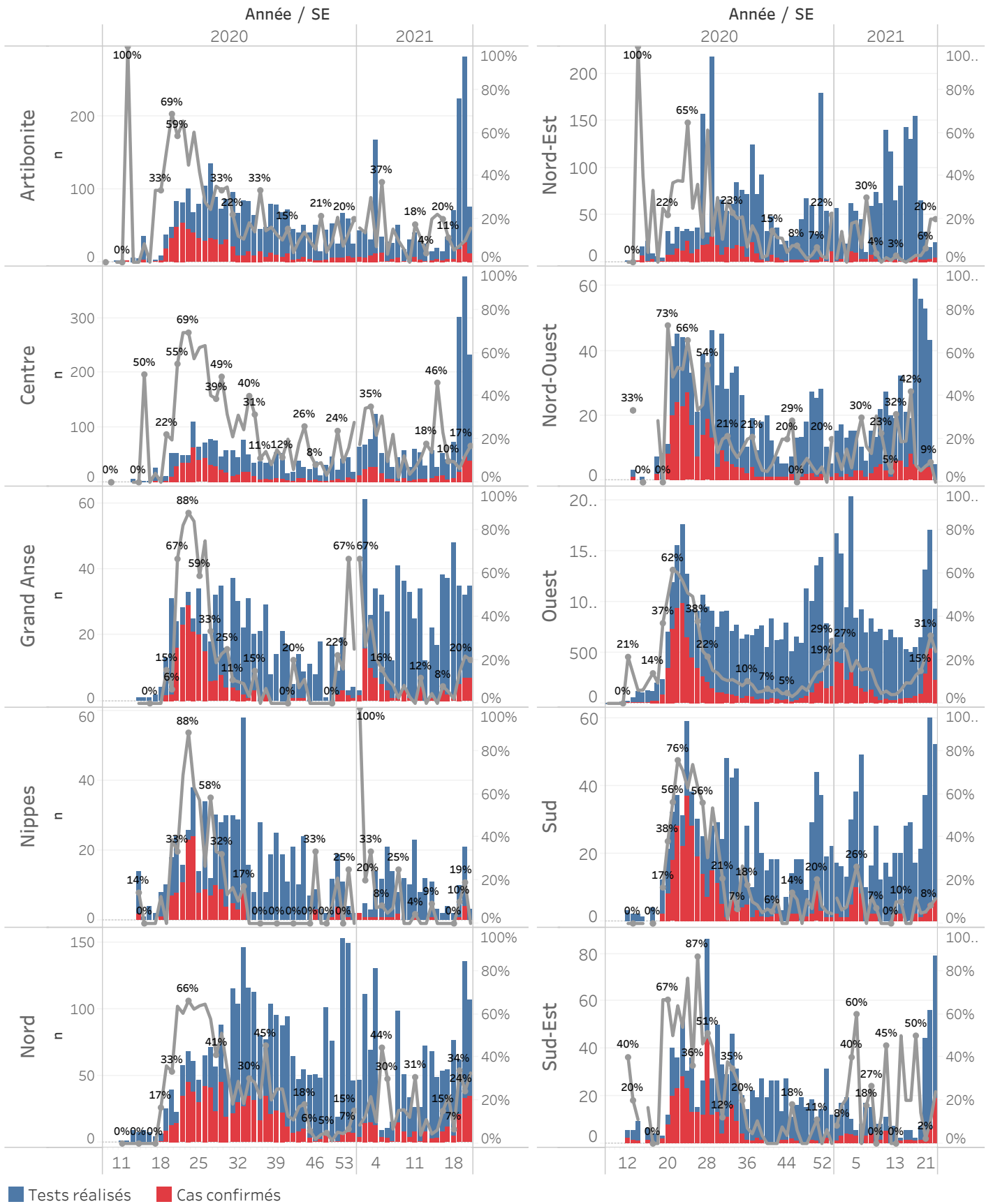

■ Tests réalisés ■ Cas confirmés

Cas suspect de COVID-19

Toute personne répondant aux critères cliniques et/ou épidémiologiques OU laboratoire

A- Critères cliniques

Toute personne présentant une fièvre supérieure ou égale à 38 degrés Celsius, ou un antécédent récent de fièvre (dans les 14 derniers jours), accompagnée ou pas de toux avec ou sans difficultés respiratoires, de courbatures, de céphalée inexpliquée.

Ou

Toute personne présentant une altération subite du goût (dysgueusie ou agueusie) ou de l'odorat (hyposmie ou anosmie) sans rhinite associée

Ou

Toute personne chez qui un clinicien (Médecin ou Infirmière) suspecte la COVID-19.

Chez les enfants : Tous les signes ci-haut cités et/ou altération de l'état général, diarrhée ou fièvre isolée surtout chez l'enfant de moins de 3 mois.

B- Critères épidémiologiques

Toute personne en provenance d'une zone à risque de COVID-19 et/ou ayant un lien avec un cas confirmé

C- Critères de laboratoire

Toute personne asymptomatique ne répondant pas aux critères épidémiologiques avec un test de diagnostic rapide de détection des antigènes (TRA) du SARS-CoV-2 positif

Cas confirmé de COVID-19

Toute personne avec un Test d'Amplification d'Acide Nucléique (TAAN) **positif** (Rt-PCR)

Ou

Toute personne symptomatique avec un test de diagnostic rapide de détection des antigènes (TDR-Ag) du SARS-CoV-2 positif

Ou

Toute personne asymptomatique répondant aux critères épidémiologiques avec un test de diagnostic rapide de détection des antigènes (TDR-Ag/TRA) du SARS-CoV-2 positif

N-B : Seuls les Tests de Diagnostics Rapides Antigéniques validés par l'OMS et autorisés par le Laboratoire National de Santé Public (LNSP) sont acceptés dans le cadre de la surveillance et de la prise en charge de la COVID-19

Cas récupéré ou déclaré rétabli de COVID-19

Un cas de COVID-19 est déclaré « récupéré » ou « rétabli » dans les situations suivantes :

1. Personnes symptomatiques (malades) testées positives : au moins 10 jours depuis la disparition des signes de maladie avec ou sans un nouveau test négatif (reprise du test si possible).
- Ou
2. Personnes asymptomatiques (non malades) testées positives : 10 jours sans apparition de signe de maladie avec ou sans un nouveau test négatif (reprise du test si possible).

Décès du à la COVID-19

Décès survenant chez un cas confirmé (par TAAN ou TDR-ag) ou par confirmation post mortem de COVID-19, sauf s'il existe une autre cause de décès claire qui ne peut pas être liée à la maladie de COVID-19 (par exemple, un traumatisme).