

Numéro: 153

27/07/2020

6h00 pm

Surveillance de la COVID-19, Haïti, 2020

Cas confirmés de COVID-19 par Département et Commune
du 19/03/2020 au 27/07/2020

Au niveau mondial
au 27 juillet 2020:

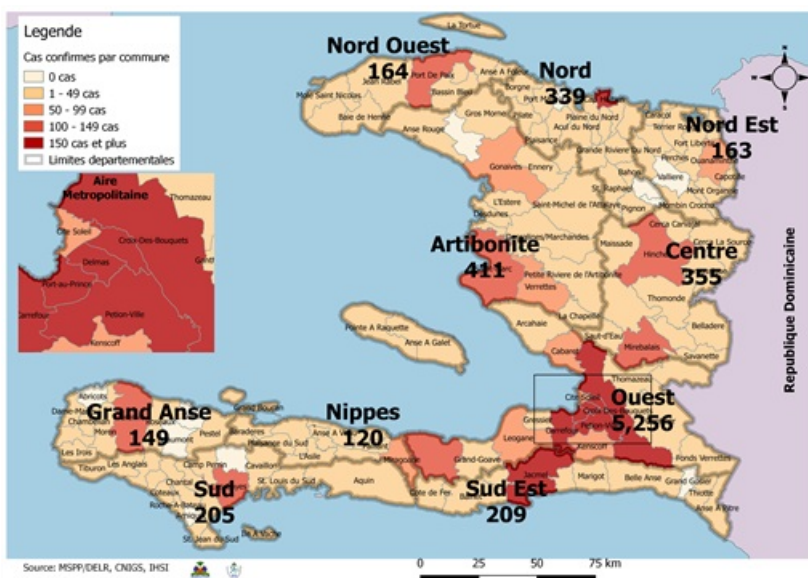

16,114,449 cas confirmés, dont 646,641 décès ont été enregistrés, soit une létalité de 4%

Source: OMS

En Haïti:

- 17,937 cas suspects
 - 7,371 cas confirmés (31 nouveaux)
 - 158 décès (0 nouveau)
 - 4,467 (60.6%) cas récupérés
 - Létalité: 2.14%
- De ces 7,371 cas confirmés, 41% sont de sexe féminin et 59% de sexe masculin

Tab.1: Cas confirmés et décès de COVID-19 par département
du 19 mars au 26 juillet 2020, Haïti

Département	Cas Cumulés	Nouveaux cas (24h)	Décès Cumulés	Nouveaux décès (24h)	Taux de positivité	Taux de létalité
Ouest	5,256	21	60	0	41.5%	1.14%
Artibonite	411	1	31	0	40.8%	7.54%
Centre	355	1	3	0	47.8%	0.85%
Nord	339	2	20	0	50.3%	5.90%
Sud-Est	209	1	7	0	50.5%	3.35%
Sud	205	2	6	0	55.7%	2.93%
Nord-Ouest	164	1	10	0	44.1%	6.10%
Nord-Est	163	1	5	0	23.0%	3.07%
Grand Anse	149	0	12	0	49.2%	8.05%
Nippes	120	1	4	0	41.4%	3.33%
Grand Total	7,371	31	158	0	42.0%	2.14%

N-B. Les informations contenues dans ce rapport sont actualisées de manière quotidienne. Les données et analyses peuvent être modifiées après la classification finale des cas.

Tab.2: Distribution des cas confirmés de COVID-19 par Commune, Haiti, 2020

Département	Communes	Cas confirmés	Département	Communes	Cas confirmés
Artibonite	Saint Marc	141	Nord-Est	Ouanaminthe	54
	Verrettes	95		Caracol	35
	Gonaives	92		Trou du Nord	27
	Gros Morne	18		Fort Liberté	22
	Petite Riviere de l'Artibonite	14		Terrier Rouge	7
	Marchand Dessalines	14		Mombin Crochu	6
	L'Estère	9		Perches	4
	Saint Michel	7		Mont Organise	2
	Desdunes	6		Carice	2
	Marmelade	5		Capotille	2
	Grande Saline	3		Ste Suzanne	1
	Ennery	3		Ferrier	1
	La chapelle	2		Total	163
	Anse Rouge	2		Nord-Ouest	Port de Paix
Total	411	Saint Louis du Nord	17		
Centre	Mirebalais	139	Bombardopolis		13
	Hinche	117	Mole Saint Nicolas		12
	Boucan Carré	29	Jean Rabel		10
	Lascahobas	24	La Tortue		4
	Belladere	14	Chansolme		4
	Thomonde	11	Bassin Bleu		1
	Savanette	6	Baie de Henne		1
	Saut-d'Eau	5	Anse-a-Foleur		1
	Cerca la Source	4	Total	164	
	Maissade	3	Ouest	Delmas	1,282
	Cerca Cavajal	2		Port au Prince	1,082
	Tomassique	1		Pétion Ville	780
	Total	355		Tabarre	643
	Grand Anse	Jeremie		117	Croix des Bouquets
Anse d'hainault		15		Carrefour	401
Chambellan		7		Petit Goave	138
Dame Marie		3		Cité Soleil	90
Pestel		2		Cabaret	70
Irois		2		Léogane	63
Roseaux		1		Kenskoff	57
Moron		1		Gressier	37
Bonbon		1		Archaie	36
Total		149		Anse a Galet	31
Nippes	Miragoane	56	Grand Goave	12	
	Fond des Nègres	18	Ganthier	11	
	Baradères	12	Thomazeau	8	
	Plaisance du Sud	6	Cornillon	8	
	Petite Riviere des Nippes	6	Fonds-Verrettes	6	
	Anse-a-Veau	6	Pointe à Raquette	3	
	Petit Trou de Nippes	5	Total	5,256	
	L'Asile	5	Sud	Cayes	117
	Paillant	4		Aquin	20
	Grand Boucan	1		Saint Louis du Sud	11
	Arnaud	1		Les Anglais	10
Total	120	Port Salut		8	
Nord	Cap Haitien	205		Torbeck	7
	Limbé	25		Chardonnières	6
	Pignon	14		Camp-Perrin	6
	Grande Riviere du Nord	14		Port-à-Piment	5
	Milot	13		Tiburon	4
	Plaine du Nord	11		Coteaux	3
	Borgne	11		St Jean du Sud	2
	Limonade	10		Ile-a-Vache	2
	Plaisance du Nord	9		Chantal	2
	Quartier Morin	8	Roche à Bateau	1	
	Pilate	7	Cavaillon	1	
	Acul du Nord	5	Total	205	
	Dondon	3	Sud-Est	Jacmel	159
	Port Margot	2		Cote de Fer	13
	Saint Raphael	1		Bainet	13
	Bahon	1		La Vallée de Jacmel	7
	Total	339		Thiotte	6
				Marigot	4
				Belle Anse	3
				Cayes-Jacmel	2
		Anse a Pitre		2	
		Total		209	

N-B. Les informations contenues dans ce rapport sont actualisées de manière quotidienne. Les données et analyses peuvent être modifiées après la classification finale des cas.

Graphique.1 Evolution quotidienne des cas confirmés de COVID-19 au 27 juillet 2020, Haiti

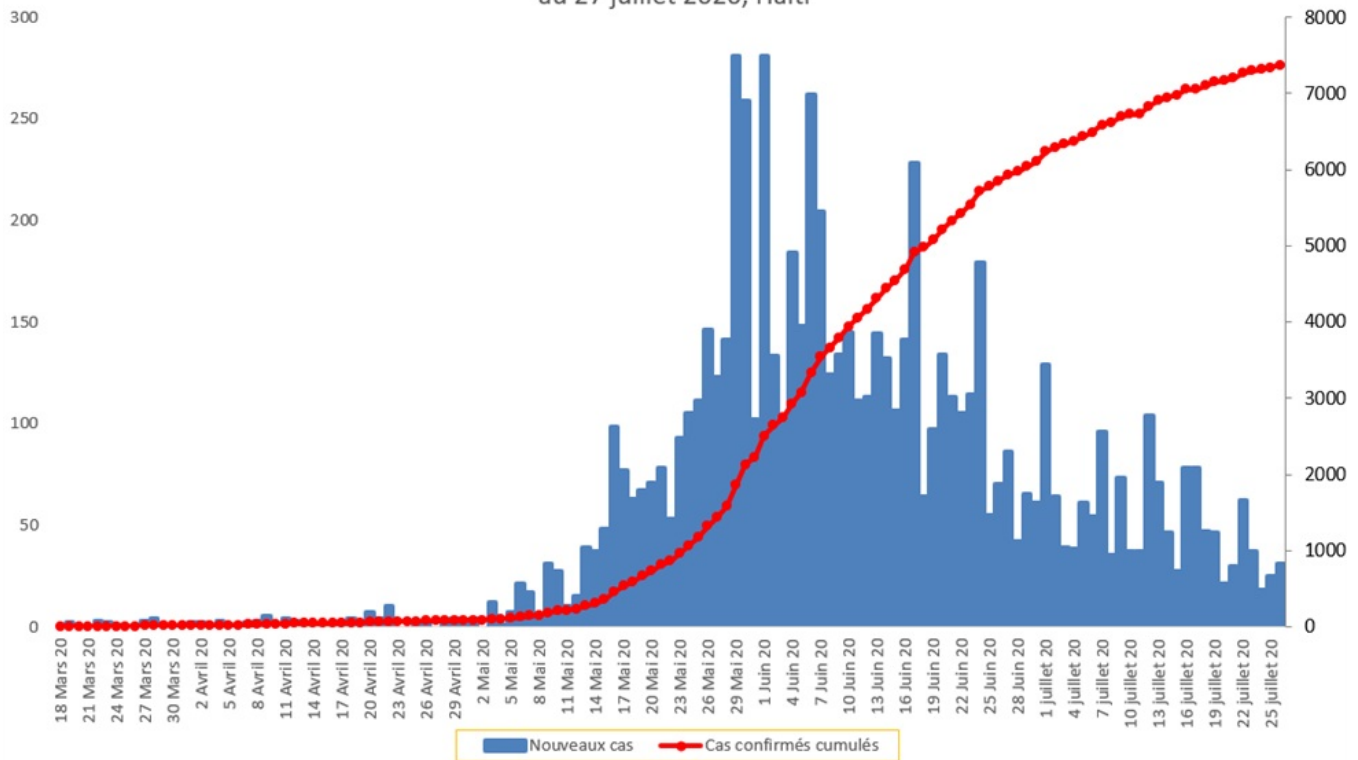

Tab.3: Distribution des cas et décès de COVID-19 par groupe d'age au 27 juillet 2020, Haiti

Age Groupe	Cas Confirmés	Décès Cumulés	Taux de létalité
0-9 ans	208	6	2.88%
10-19 ans	241	2	0.83%
20-29 ans	1,399	8	0.57%
30-39 ans	2,193	13	0.59%
40-49 ans	1,357	20	1.47%
50-59 ans	890	31	3.48%
60-69 ans	656	27	4.12%
70 ans et +	427	51	11.94%
Grand Total	7,371	158	2.14%

Graphique 2: Distribution des cas confirmés par groupe d'age et sexe au 27 juillet 2020, Haiti

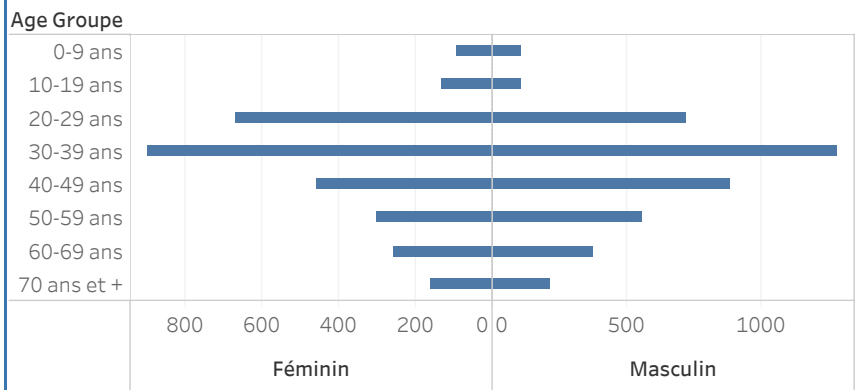

Graphique 3: Distribution des décès par groupe d'age et sexe au 27 juillet 2020, Haiti

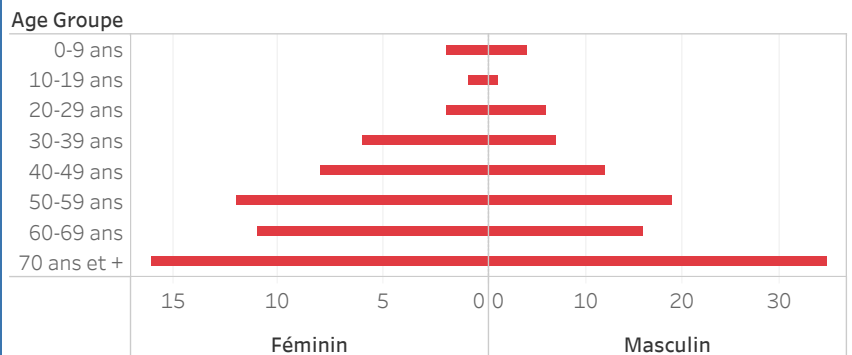

Graphique.4: Cas de COVID-19 par Semaine Epidémiologique, Haiti, 2020

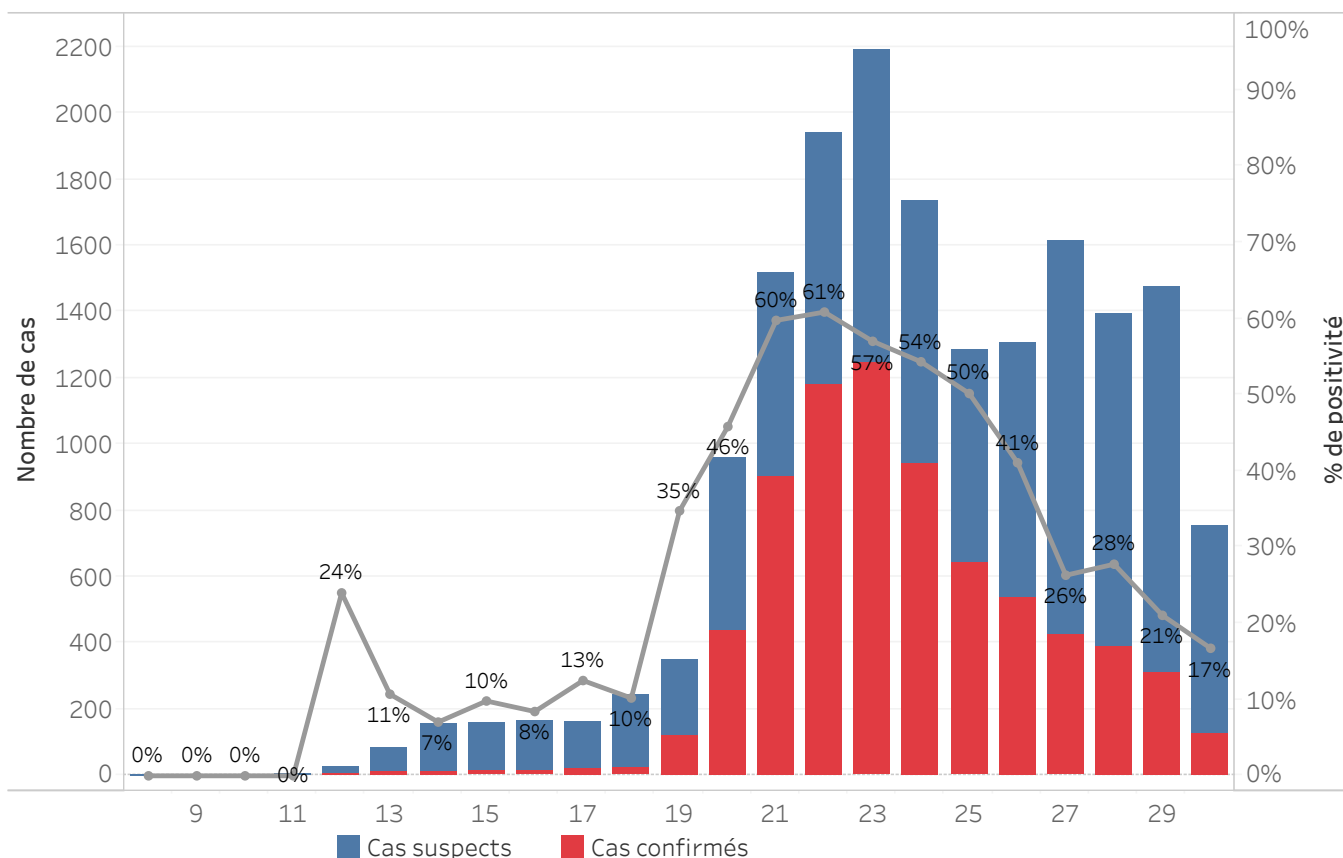

Bilan des activités de la surveillance épidémiologique	
Activités de surveillance	Période
	31 janv au 26 Juillet 2020
Nombre de voyageurs dépistés dans les aéroports (Toussaint L. et Cap-Haitien)	110,194
Nombre de voyageurs enregistrés après triage dans les Aéroports (Toussaint L. et Cap-Haitien)	28,207
Nombre de voyageurs enregistrés après triage à la frontière de Malpasse, Ouanaminthe, Anse à Pitre et Belladeres	80,215
Nombre de voyageurs dépistés dans les ports	66,184
Nombre de personnes placées en quarantaine institutionnelle	142
Nombre de personnes placées en quarantaine domiciliaire	3,879
Nombre de personnes placées en isolement	2,746
Nombre d'appels reçus de la population	50,111
Autres Activités	Période
	31 janv au 27 juillet 2020
Nombre d'alertes recues	18,684
Nombre de cas suspects de COVID-19 notifiés	17,937
Nombre de cas suspects de COVID-19 investigués	17,937
Nombre de cas suspects testés	17,539
Nombre de cas positifs de COVID-19	7,371
Nombre de cas récupérés	4,467
Nombre de décès dus au COVID-19	158

Source: MSPP/DFI R

Graphique 5: Cas de COVID-19 par Département par SE, 2020

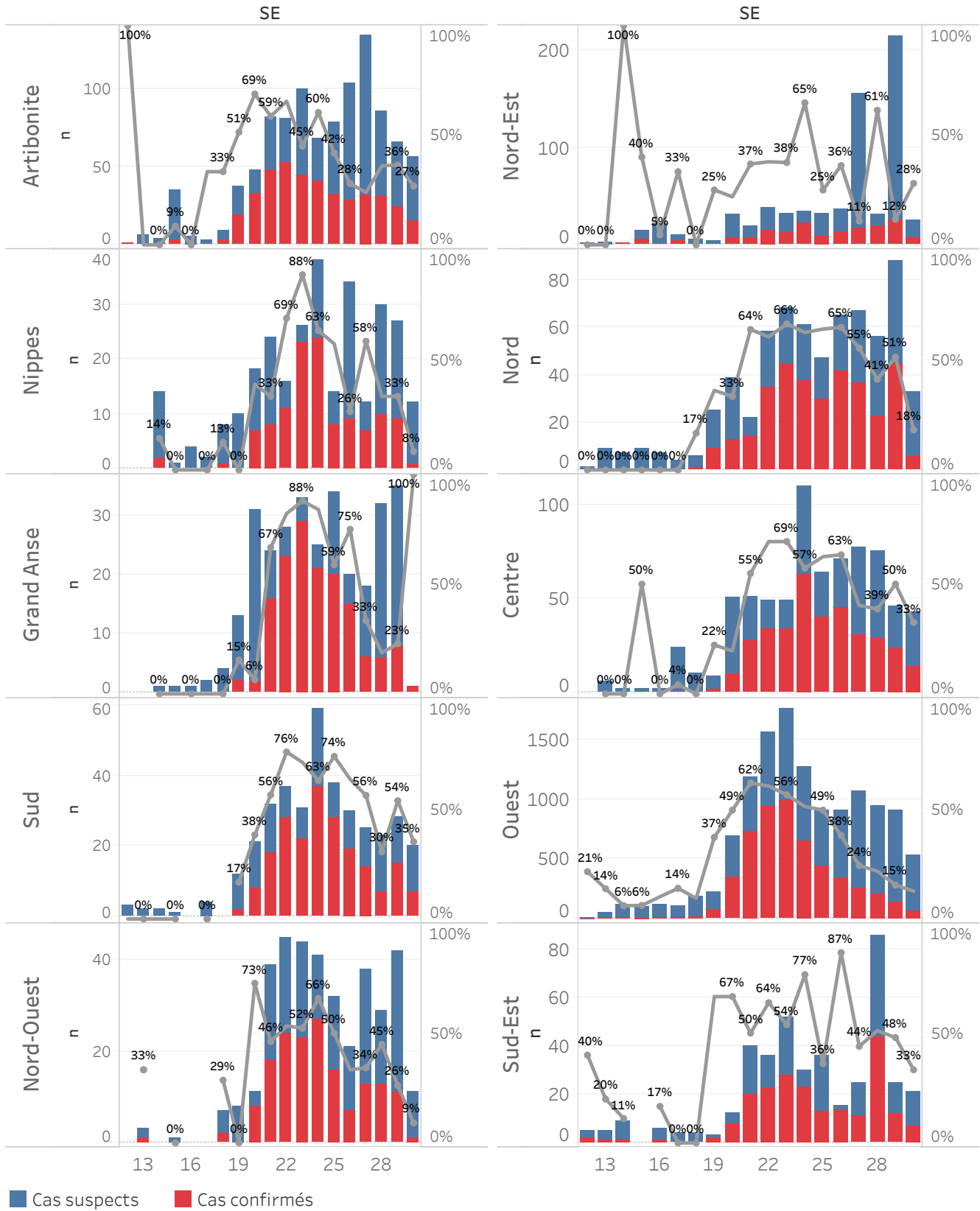

DEFINITIONS

Cas suspect de COVID-19

Toute personne présentant une fièvre supérieure ou égale à 38 degrés Celsius, ou un antécédent récent de fièvre (dans les 14 derniers jours), accompagnée ou pas de toux avec ou sans difficultés respiratoires, de courbatures, de céphalée inexpliquée.

Ou

Toute personne présentant une altération subite du goût (dysguesie ou agueusie) ou de l'odorat (hyposmie ou anosmie) sans rhinite associée.

Ou

Toute personne chez qui un clinicien (Médecin ou infirmière) suspecte la COVID-19.

Chez les enfants : Tous les signes ci-haut cités et/ou altération de l'état général, diarrhée ou fièvre isolée surtout chez l'enfant de moins de 3 mois.

Cas confirmé de COVID-19

Tout cas suspect de COVID-19 pour lequel un test détecte la présence d'acides nucléiques du SRAS-CoV-2) indépendamment des signes et symptômes.

NB : Tout Cas confirmé de COVID-19 doit être placé en isolement soit institutionnel ou domiciliaire. Le guide relatif à l'isolement est disponible dans le protocole de prise en charge du MSPP.

Cas récupéré ou déclaré rétabli de COVID-19

Un cas de COVID-19 est déclaré « récupéré » ou « rétabli » dans les situations suivantes :

1. Personnes symptomatiques (malades) testées positives : au moins 10 jours depuis la disparition des signes de maladie avec ou sans un nouveau test négatif (reprise du test si possible).

Ou

2. Personnes asymptomatiques (non malades) testées positives : 10 jours sans apparition de signe de maladie avec ou sans un nouveau test négatif (reprise du test si possible).

Décès du à la COVID-19

Décès survenant chez un cas confirmé (par test ou par lien épidémiologique) ou par confirmation post mortem en l'absence de toute autre cause évidente de décès sans lien avec la maladie COVID-19.