

**SITUATION ÉPIDÉMIOLOGIQUE DE LA COVID-19 AU 27 AOÛT 2021, HAÏTI**

**INDICATEURS**

<b>110,102</b> (400 nouveaux)	<b>20,962</b> (21 nouveaux)	<b>586</b> (0 nouveau)	<b>3,627</b> (9 nouveaux)	<b>18,227</b> (87%)	<b>2.80%</b>	<b>46.2%</b> <b>53.8%</b>
Testés réalisés	Cas confirmés	Décès	Hospitalisés	Récupérés	Létalité	

	<b>Vaccination</b>	<b>26,903</b> 1ère dose	<b>341</b> Dose Unique	<b>4,651</b> Vaccination complète
---	--------------------	----------------------------	---------------------------	--------------------------------------

Cas confirmés de COVID-19 par Département et Commune du 19/03/2020 au 27/08/2021

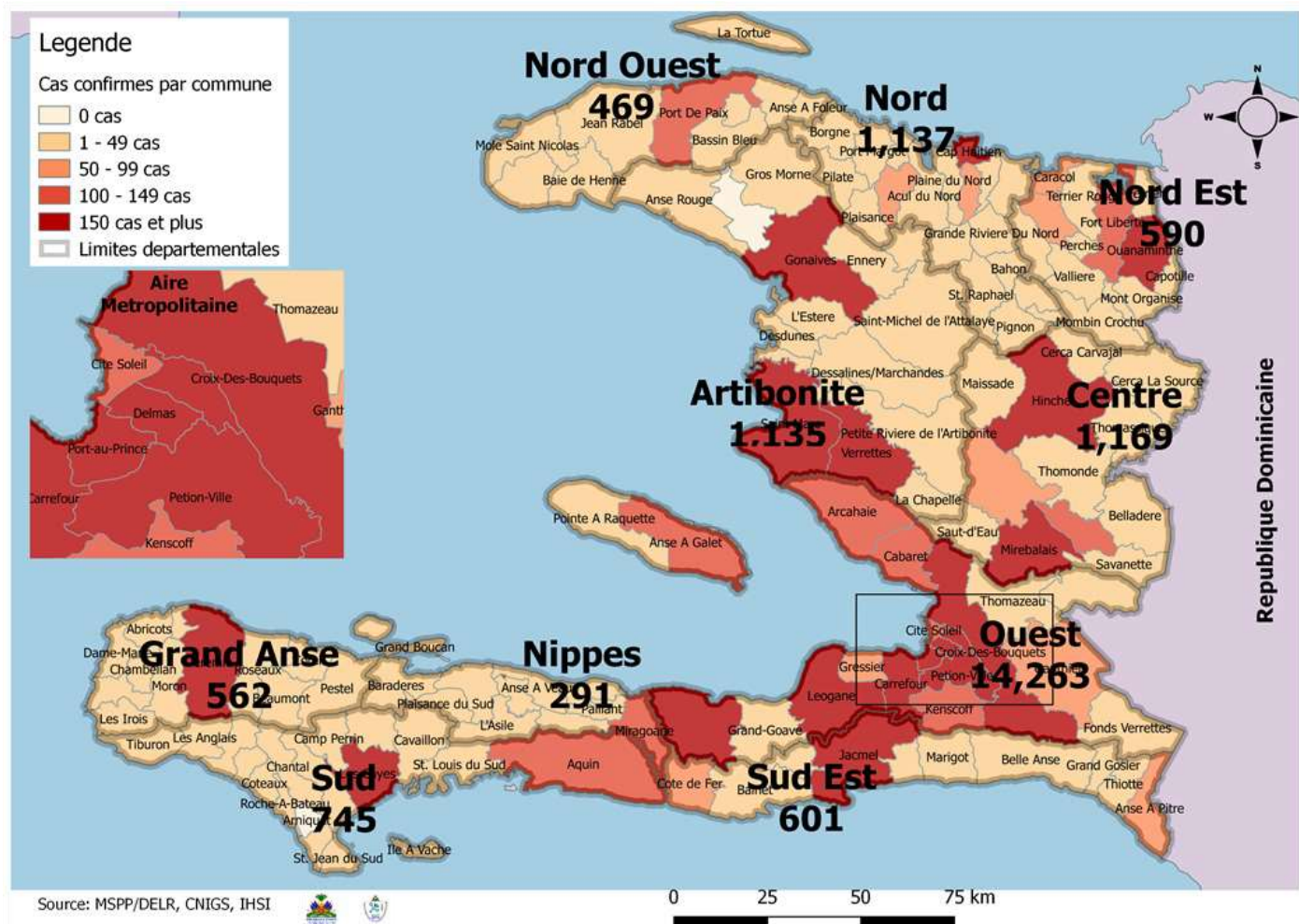

**Tab.1: Cas confirmés et décès de COVID-19 par département du 19 mars 2020 au 27 aout 2021, Haïti**

Département	Cas Cumulés.	Nouveaux cas (24h)	Décès Cumulés	Nouveaux décès (24h)	Taux de positivité	Taux de létalité
Ouest	14,263	9	298	0	19.5%	2.09%
Centre	1,169	5	38	0	18.9%	3.25%
Nord	1,137	1	64	0	21.2%	5.63%
Artibonite	1,135	4	59	0	17.0%	5.20%
Sud	745	0	38	0	19.9%	5.10%
Sud-Est	601	1	20	0	19.3%	3.33%
Nord-Est	590	0	10	0	12.5%	1.69%
Grand Anse	562	1	18	0	17.9%	3.20%
Nord-Ouest	469	0	21	0	18.9%	4.48%
Nippes	291	0	20	0	18.8%	6.87%
Grand Total	20,962	21	586	0	19.0%	2.80%

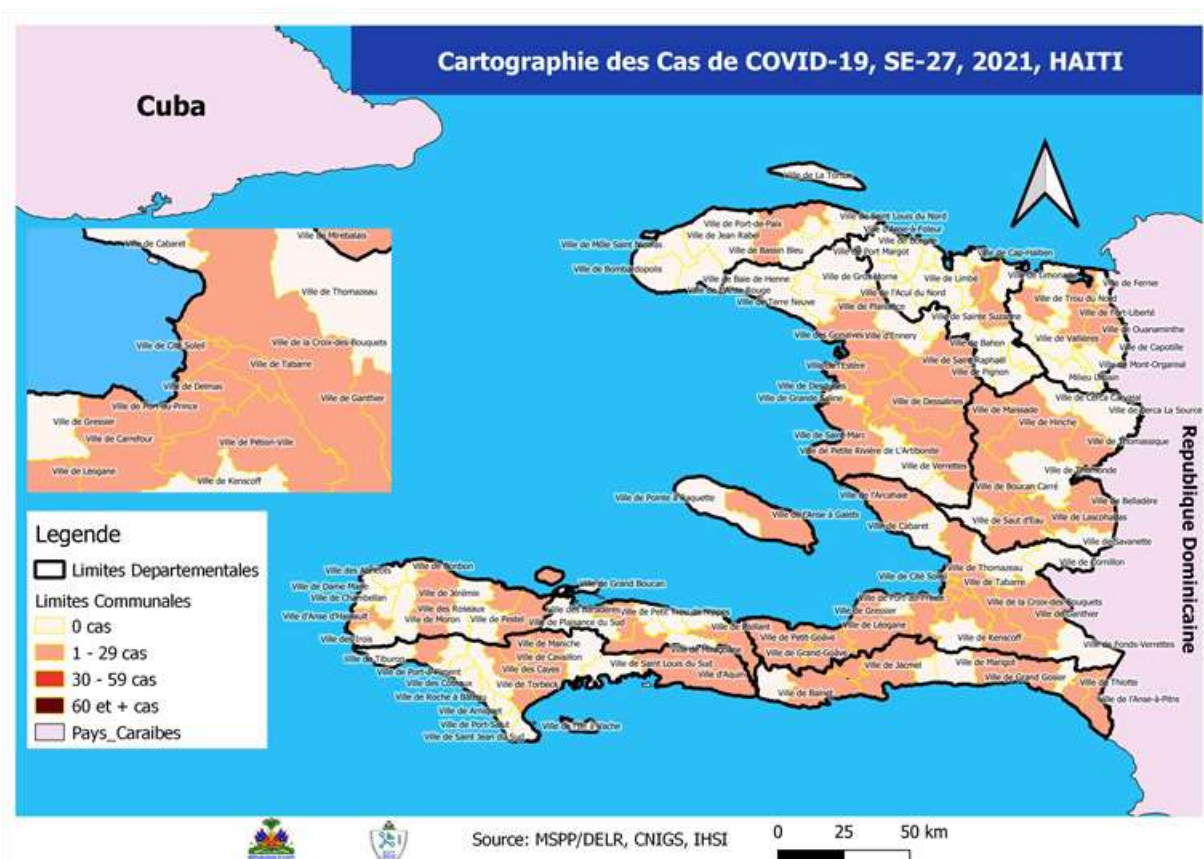

Tab.2: Distribution des cas et décès confirmés de COVID-19 par Commune, Haiti, 2021

Département	Communes	2021				Département	Communes	2021				
		Cas Cumulés.	Nouveaux cas (24h)	Décès Cumulés	Nouveaux décès (24h)			Cas Cumulés.	Nouveaux cas (24h)	Décès Cumulés	Nouveaux décès (24h)	
Artibonite	Saint Marc	174	3	3	0	Nord-Est	Ouanaminthe	72	0	1	0	
	Gonaïves	132	0	0	0		Fort Liberté	69	0	1	0	
	Verrettes	115	1	10	0		Caracol	46	0	0	0	
	Petite Rivière de l'Artibonite	25	0	3	0		Trou du Nord	37	0	1	0	
	Marchand Dessalines	21	0	2	0		Mombin Crochu	23	0	0	0	
	Gros Morne	20	0	2	0		Terrier Rouge	15	0	1	0	
	L'Estère	19	0	0	0		Mont Organisé	8	0	0	0	
	Saint Michel	17	0	0	0		Capotille	2	0	0	0	
	Desdunes	7	0	0	0		Vallières	1	0	0	0	
	La Chapelle	6	0	0	0		Ferrier	1	0	0	0	
	Marmelade	3	0	0	0		Carice	1	0	0	0	
	Ennery	2	0	0	0		Sainte Suzanne	1	0	0	0	
	Grande Saline	1	0	0	0		Total	276	0	4	0	
	Total	542	4	20	0		Nord-Ouest	Port de Paix	162	0	9	0
Centre	Mirebalais	280	2	13	0	La Tortue		22	0	0	0	
	Lascahobas	101	3	5	0	Jean Rabel		19	0	0	0	
	Hinche	88	0	1	0	Saint Louis du Nord		11	0	0	0	
	Boucan Carré	56	0	3	0	Bassin Bleu		10	0	0	0	
	Cerca la Source	41	0	1	0	Mole Saint Nicolas		6	0	0	0	
	Saut-d'Eau	27	0	0	0	Bombardopolis		6	0	0	0	
	Belladère	19	0	1	0	Chansolme		3	0	0	0	
	Thomonde	20	0	0	0	Anse-a-Foleur		1	0	0	0	
	Savanette	13	0	1	0	Total		240	0	9	0	
	Thomassique	10	0	0	0	Ouest	Delmas	1,906	2	46	0	
	Maïssade	6	0	0	0		Pétion Ville	1,668	2	41	0	
	Total	661	5	25	0		Port au Prince	1,066	2	23	0	
	Grand Anse	Jérémie	312	1	5		0	Tabarre	832	0	25	0
		Corail	20	0	0		0	Croix des Bouquets	829	1	27	0
Anse d'Hainault		16	0	0	0		Carrefour	382	0	15	0	
Pestel		10	0	0	0		Léogane	108	1	3	0	
Roseaux		8	0	0	0		Cité Soleil	97	0	4	0	
Dame Marie		7	0	0	0		Anse a Galet	79	0	2	0	
Bonbon		4	0	0	0		Kenskoff	78	0	1	0	
Irois		3	0	0	0		Petit Goave	76	0	2	0	
Moron		2	0	0	0		Arcahaie	51	1	0	0	
Abricots		1	0	0	0		Cabaret	41	0	0	0	
Chambellan		1	0	0	0		Gressier	38	0	2	0	
Beaumont		1	0	0	0		Ganther	32	0	1	0	
Chambellan		1	0	0	0		Grand Goave	13	0	2	0	
Total		386	1	5	0		Cornillon	8	0	0	0	
Nippes	Miragoane	64	0	5	0	Thomazeau	7	0	0	0		
	L'Asile	37	0	3	0	Pointe à Raquette	6	0	0	0		
	Fond des Nègres	13	0	1	0	Fond-Verrettes	1	0	0	0		
	Petite Rivière des Nippes	7	0	1	0	Total	7,318	9	194	0		
	Plaisance du Sud	5	0	1	0	Sud	Cayes	252	0	18	0	
	Paillant	5	0	1	0		Aquin	107	0	7	0	
	Anse-a-Veau	4	0	0	0		Torbeck	28	0	3	0	
	Fonds des Nègres	3	0	1	0		Les Anglais	18	0	0	0	
	Barradères	3	0	1	0		Port-à-Piment	17	0	0	0	
	Petite Rivière des Nippes	1	0	1	0		Cavaillon	15	0	2	0	
	Total	142	0	15	0		Camp-Perrin	11	0	1	0	
Nord	Cap Haitien	276	0	12	0		Chantal	8	0	1	0	
	Milot	42	0	8	0		Saint Louis du Sud	7	0	0	0	
	Quartier Morin	25	0	5	0		Coteaux	7	0	0	0	
	Plaine du Nord	26	1	1	0		Port Salut	6	0	0	0	
	Pignon	17	0	0	0		Tiburon	3	0	0	0	
	Grande Rivière du Nord	15	0	0	0		Maniche	2	0	0	0	
	Limonade	15	0	0	0		Saint Jean du Sud	1	0	0	0	
	Limbé	12	0	0	0		Chardonnières	1	0	0	0	
	Acul du Nord	6	0	0	0		Total	483	0	32	0	
	Plaisance du Nord	7	0	0	0		Sud-Est	Jacmel	163	1	8	0
	Dondon	6	0	2	0	Anse à Pitres		47	0	1	0	
	Ranquitte	5	0	0	0	Bainet		27	0	0	0	
	Port Margot	4	0	0	0	Cote de Fer		34	0	1	0	
	Pilate	1	0	0	0	Marigot		18	0	0	0	
	La Victoire	1	0	0	0	Thiotte		15	0	0	0	
	Borgne	1	0	1	0	Cayes-Jacmel		10	0	0	0	
	Bas-Limbé	1	0	1	0	Belle Anse		6	0	0	0	
	Total	460	1	30	0	Grand Gosier		3	0	1	0	
						Côte de Fer		3	0	0	0	
						La Vallée de Jacmel		1	0	0	0	
					Total	327		1	11	0		

N-B. Les informations contenues dans ce rapport sont actualisées de manière quotidienne. Les données et analyses peuvent être modifiées après la classification finale des cas.

**Tab.3: Distribution des cas et décès confirmés de COVID-19 par Commune, Haiti, 2020**

Département Communes	2020		Département Communes	2020	
	Cas Cumulés.	Décès Cumulés		Cas Cumulés.	Décès Cumulés
<b>Artibonite</b>			<b>Nord-Est</b>		
Saint Marc	198	18	Ouanaminthe	107	2
Verrettes	142	6	Caracol	50	0
Gonaives	132	10	Fort Liberté	44	2
Gros Morne	23	1	Trou du Nord	39	1
Petite Riviere de l'Artibonite	22	1	Mombin Crochu	21	0
Marchand Dessalines	19	0	Terrier Rouge	16	0
Saint Michel	18	0	Mont Organisé	11	0
L'Estère	13	0	Perches	6	0
Desdunes	7	1	Sainte Suzanne	5	0
Ennery	6	1	Carice	5	1
Marmelade	6	0	Ferrier	5	0
Grande Saline	3	1	Capotille	4	0
Anse Rouge	2	0	Vallières	1	0
La chapelle	2	0	<b>Total</b>	<b>314</b>	<b>6</b>
<b>Total</b>	<b>593</b>	<b>39</b>	<b>Nord-Ouest</b>		
<b>Centre</b>			Port de Paix	133	7
Hinche	179	1	Saint Louis du Nord	28	2
Mirebalais	175	4	Bombardopolis	17	1
Boucan Carré	34	0	Jean Rabel	15	0
Lascahobas	34	3	Mole Saint Nicolas	13	1
Belladère	25	2	La Tortue	8	0
Thomonde	16	1	Bassin Bleu	7	0
Savanette	14	0	Chansolme	4	1
Saut-d'Eau	10	0	Baie de Henne	2	0
Maissade	6	0	Anse-a-Foleur	2	0
Cerca la Source	6	2	<b>Total</b>	<b>229</b>	<b>12</b>
Cerca Cavajal	5	0	<b>Ouest</b>		
Thomassique	4	0	Delmas	1,665	24
<b>Total</b>	<b>508</b>	<b>13</b>	Port au Prince	1,269	22
<b>Grand Anse</b>			Pétion Ville	1,260	15
Jérémie	143	9	Tabarre	791	7
Anse d'hainault	16	1	Croix des Bouquets	704	8
Chambellan	7	1	Carrefour	493	6
Dame Marie	3	1	Petit Goave	157	3
Irois	2	0	Cité Soleil	106	2
Pestel	2	0	Léogane	91	1
Roseaux	1	0	Cabaret	88	1
Bonbon	1	0	Kenskoff	71	3
Moron	1	1	Arcahaie	59	5
<b>Total</b>	<b>176</b>	<b>13</b>	Gressier	53	2
<b>Nippes</b>			Anse a Galet	40	2
Miragoane	68	1	Ganthier	36	2
Fond des Nègres	20	0	Cornillon	17	0
Baradères	13	0	Grand Goave	17	1
Anse-a-Veau	10	1	Thomazeau	14	0
Plaisance du Sud	10	1	Fond-Verrettes	10	0
L'Asile	8	0	Pointe à Raquette	4	0
Petit Trou de Nippes	7	0	<b>Total</b>	<b>6,945</b>	<b>104</b>
Petite Riviere des Nippes	6	0	<b>Sud</b>		
Paillant	4	0	Cayes	138	4
Arnaud	2	1	Aquin	38	0
Grand Boucan	1	1	Saint Louis du Sud	12	1
<b>Total</b>	<b>149</b>	<b>5</b>	Torbeck	10	1
<b>Nord</b>			Les Anglais	10	0
Cap Haitien	394	22	Port Salut	9	0
Limbé	56	3	Port-à-Piment	9	0
Milot	28	1	Camp-Perrin	8	0
Pignon	26	2	Tiburon	6	0
Plaisance du Nord	22	1	Chardonnières	6	0
Plaine du Nord	22	3	Coteaux	5	0
Port Margot	20	0	Cavaillon	3	0
Borgne	20	0	St Jean du Sud	2	0
Pilate	19	0	Ile-a-Vache	2	0
Grande Rivière du Nord	18	1	Chantal	2	0
Quartier Morin	15	0	Roche à Bateau	1	0
Acul du Nord	12	0	Maniche	1	0
Limonade	12	0	<b>Total</b>	<b>262</b>	<b>6</b>
Dondon	6	0	<b>Sud-Est</b>		
Saint Raphael	4	0	Jacmel	204	8
Bahon	3	1	Bainet	16	0
<b>Total</b>	<b>677</b>	<b>34</b>	Cote de Fer	14	1
			Thiotte	10	0
			Anse à Pitres	9	0
			Marigot	8	0
			La Vallée de Jacmel	7	0
			Belle Anse	4	0
			Cayes-Jacmel	2	0
			<b>Total</b>	<b>274</b>	<b>9</b>

N-B. Les informations contenues dans ce rapport sont actualisées de manière quotidienne. Les données et analyses peuvent être modifiées après la classification finale des cas.



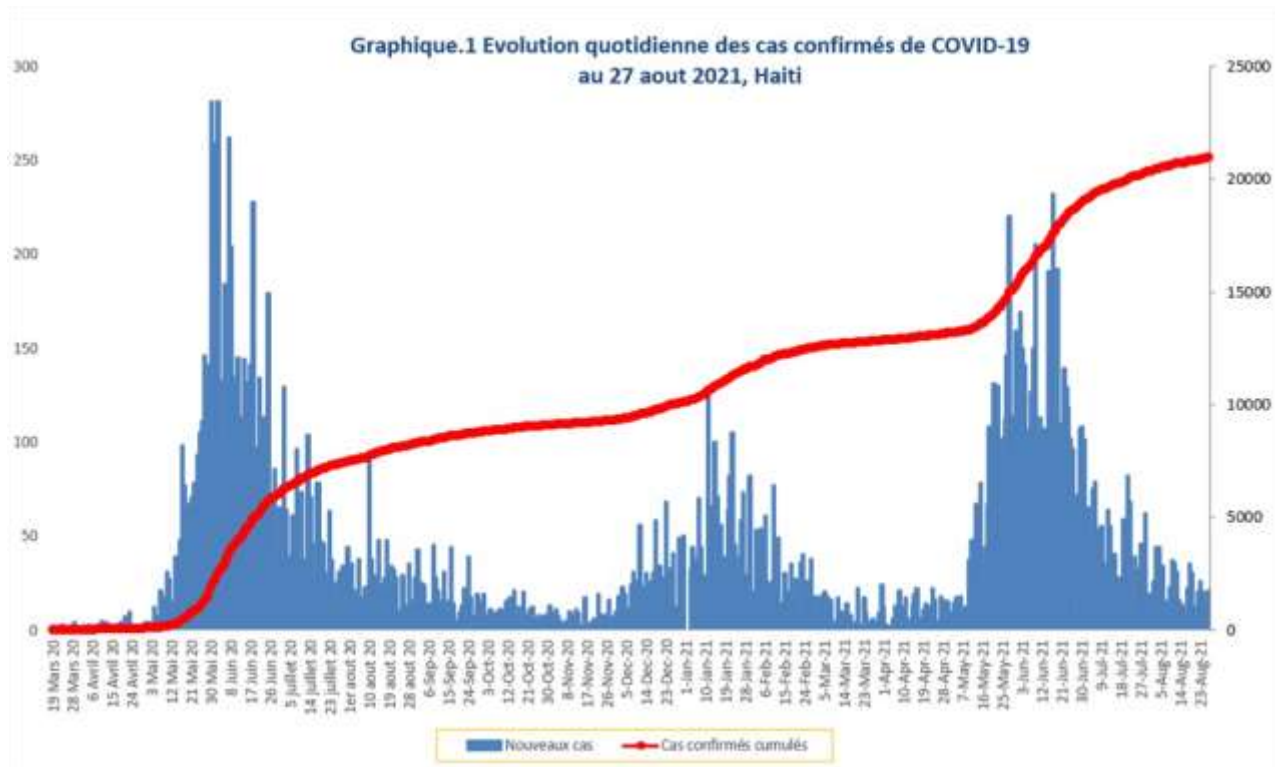

**Tab.4: Distribution des cas et décès de COVID-19 par groupe d'age du 19 mars 2020 au 27 aout 2021, Haiti**

Age	Cas Confirmés	Nouveaux cas (24h)	Décès Cumulés	Nouveaux décès (24h)	Taux de létalité
0-9 ans	475	1	13	0	2.74%
10-19 ans	871	0	6	0	0.69%
20-29 ans	3,677	1	22	0	0.60%
30-39 ans	5,404	3	35	0	0.65%
40-49 ans	3,804	2	61	0	1.60%
50-59 ans	2,707	4	101	0	3.73%
60-69 ans	2,125	4	127	0	5.98%
70-79 ans	1,280	4	132	0	10.31%
<b>Grand Total</b>	<b>20,962</b>	<b>22</b>	<b>588</b>	<b>0</b>	<b>2.80%</b>

**Graphique 2: Distribution des cas confirmés par groupe d'age et sexe du 19 mars 2020 au 27 aout 2021, Haiti**

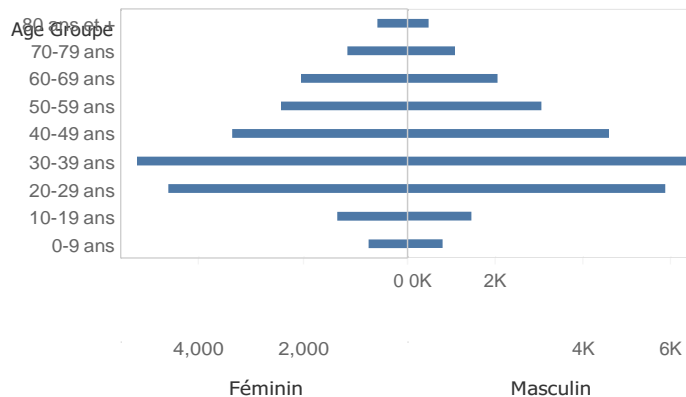

**Graphique 3: Distribution des décès par groupe d'age et sexe du 19 mars 2020 au 27 aout 2021, Haiti**

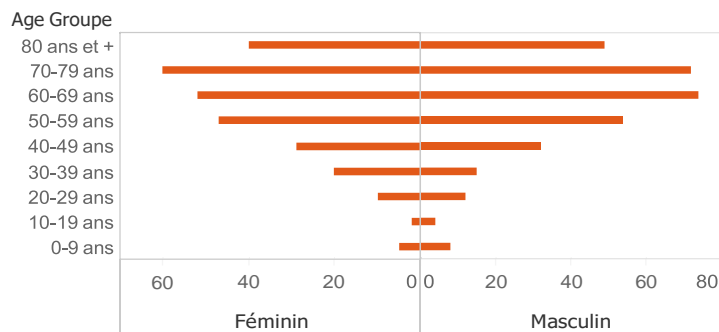

Tab.5: Distribution des cas hospitalisés par département, 27 aout 2021, Haiti

	Nouveaux cas hospitalisés	Total cas confirmés hospitalisés	Total cas confirmés en Soins Intensifs
Ouest	6	10	12
Sud	2	4	0
Sud Est	1	0	0
Artibonite	0	0	0
Centre	0	23	6
Grand Anse	0	0	0
Nippes	0	0	0
Nord	0	4	0
Nord Est	0	1	0
Nord Ouest	0	0	0
<b>Total</b>	<b>9</b>	<b>42</b>	<b>18</b>

Graphique 4.: Nombre de personnes vaccinées par SE, Haiti, 2021

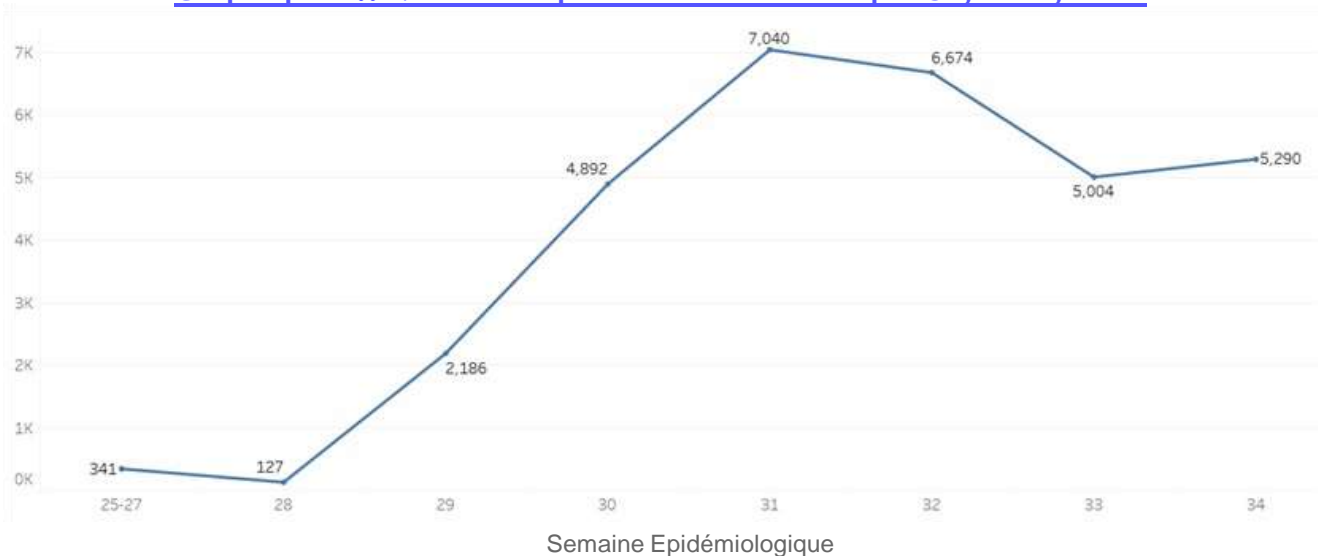

Tab. 6: Nombre de personnes vaccinées par Département au 27 aout 2021, Haiti

Departement	Jhonson	Moderna
OUEST	341	20,254
NORD		2,560
ARTIBONITE		2,442
CENTRE		1,334
Grande Anse		1,225
SUD		1,114
SUD-EST		906
NORD-EST		672
NORD-OUEST		358
NIPPES		348
Grand Total	341	31,213

Graphique.4: Cas de COVID-19 par Semaine Epidémiologique, Haiti, 2020

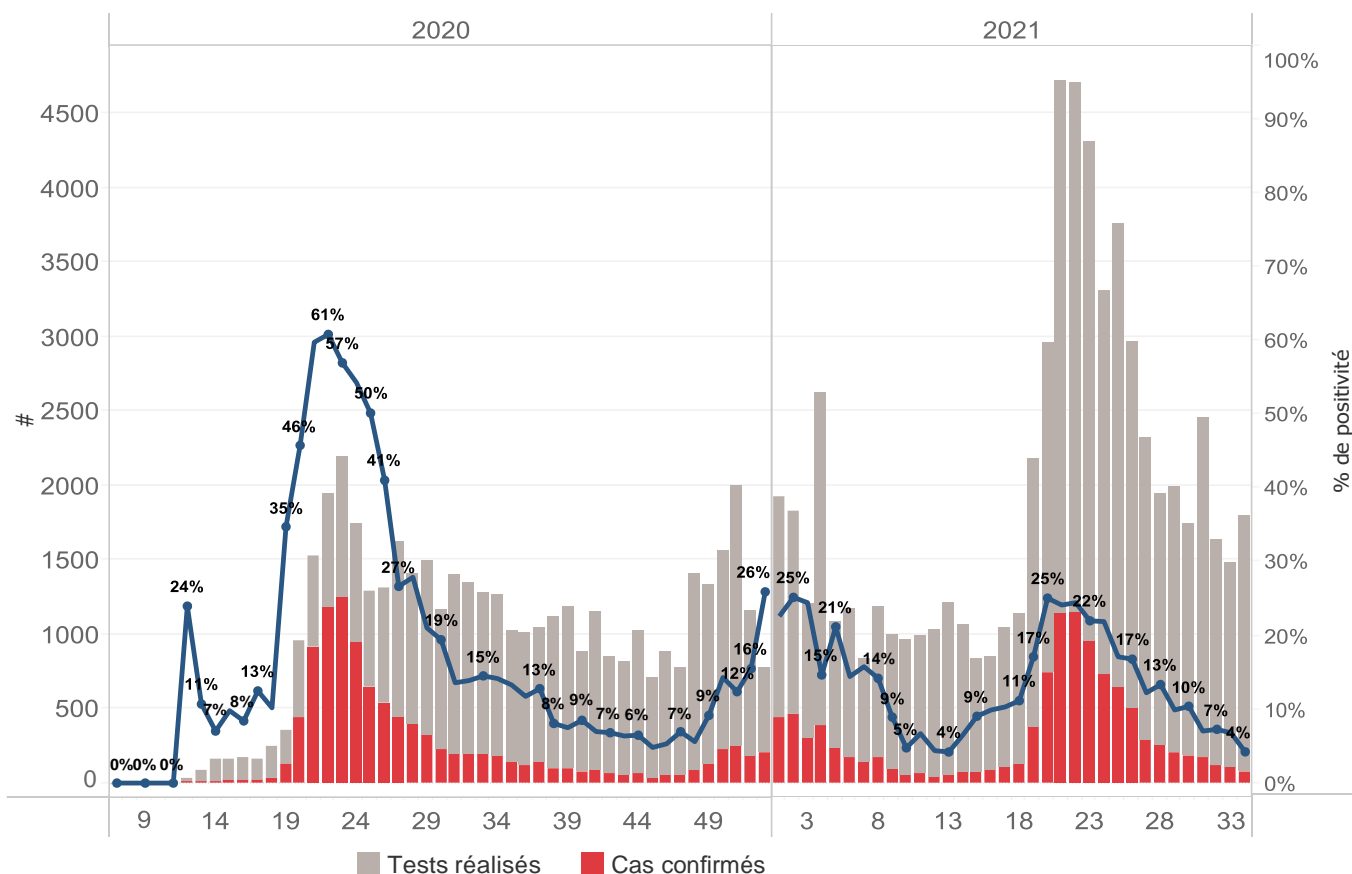

Bilan des activités de la surveillance épidémiologique	
Activités de surveillance	Période
	31 janv 2020 au 27 aout 2021
Nombre de voyageurs dépistés dans les aéroports ( Toussaint L. et Cap-Haitien)	503,593
Nombre de voyageurs enregistrés après triage dans les Aéroports ( Toussaint L. et Cap-Haitien)	420,988
Nombre de voyageurs enregistrés après triage à la frontière de Malpasse, Ouanaminthe, Anse à Pitre et Belladeres	203,030
Nombre de voyageurs dépistés dans les ports	66,234
Nombre de personnes placées en quarantaine institutionnelle	2,703
Nombre de personnes placées en quarantaine domiciliaire	5,412
Nombre de personnes placées en isolement	2,149
Nombre d'appels reçus de la population	50,111
Autres Activités	Période
	31 janv 2020 au 27 aout 2021
Nombre d'alertes recues	81,815
Nombre de tests réalisés	110,102
Total cas positifs de COVID-19	20,962
Nombre de cas positifs de COVID-19 (PCR)	18,384
Nombre de cas positifs de COVID-19 (TDR-ag)	2,578
Nombre de cas récupérés	18,227
Nombre de décès dus à la COVID-19	586
Nombre de cas positif de COVID-19	3,627

Source: MSPP/DELIR

Graphique 5: Cas de COVID-19 par Département par SE, 2020-2021, Haiti

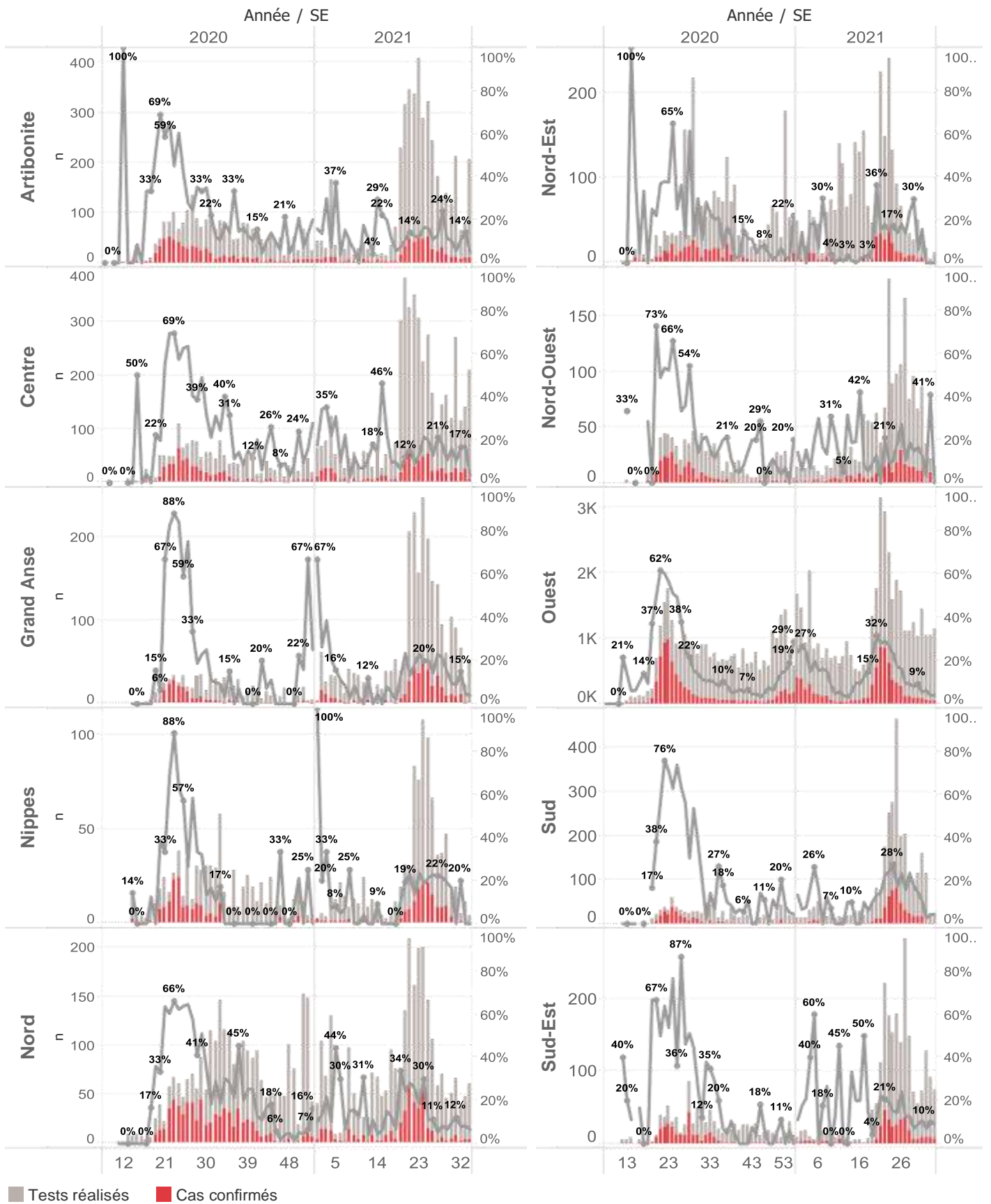

■ Tests réalisés ■ Cas confirmés



### **Cas suspect de COVID-19**

Toute personne répondant aux critères cliniques et/ou épidémiologiques OU laboratoire

#### **A- Critères cliniques**

Toute personne présentant une fièvre supérieure ou égale à 38 degrés Celsius, ou un antécédent récent de fièvre (dans les 14 derniers jours), accompagnée ou pas de toux avec ou sans difficultés respiratoires, de courbatures, de céphalée inexpliquée.

Ou

Toute personne présentant une altération subite du goût (dysgueusie ou agueusie) ou de l'odorat (hyposmie ou anosmie) sans rhinite associée

Ou

Toute personne chez qui un clinicien (Médecin ou Infirmière) suspecte la COVID-19.

**Chez les enfants :** Tous les signes ci-haut cités et/ou altération de l'état général, diarrhée ou fièvre isolée surtout chez l'enfant de moins de 3 mois.

#### **B- Critères épidémiologiques**

Toute personne en provenance d'une zone à risque de COVID-19 et/ou ayant un lien avec un cas confirmé

#### **C- Critères de laboratoire**

Toute personne asymptomatique ne répondant pas aux critères épidémiologiques avec un test de diagnostic rapide de détection des antigènes (TRA) du SARS-CoV-2 positif

### **Cas confirmé de COVID-19**

Toute personne avec un Test d'Amplification d'Acide Nucléique (TAAN) **positif** (Rt-PCR)

Ou

Toute personne symptomatique avec un test de diagnostic rapide de détection des antigènes (TDR-Ag) du SARS-CoV-2 positif

Ou

Toute personne asymptomatique répondant aux critères épidémiologiques avec un test de diagnostic rapide de détection des antigènes (TDR-Ag/TRA) du SARS-CoV-2 positif

**N-B : Seuls les Tests de Diagnostics Rapides Antigéniques validés par l'OMS et autorisés par le Laboratoire National de Santé Public (LNSP) sont acceptés dans le cadre de la surveillance et de la prise en charge de la COVID-19**

### **Cas récupéré ou déclaré rétabli de COVID-19**

Un cas de COVID-19 est déclaré « récupéré » ou « rétabli » dans les situations suivantes :

1. Personnes symptomatiques (malades) testées positives : au moins 10 jours depuis la disparition des signes de maladie avec ou sans un nouveau test négatif (reprise du test si possible).
- Ou
2. Personnes asymptomatiques (non malades) testées positives : 10 jours sans apparition de signe de maladie avec ou sans un nouveau test négatif (reprise du test si possible).

### **Décès du à la COVID-19**

Décès survenant chez un cas confirmé (par TAAN ou TDR-ag) ou par confirmation post mortem de COVID-19, sauf s'il existe une autre cause de décès claire qui ne peut pas être liée à la maladie de COVID-19 (par exemple, un traumatisme).