

Numéro: 277

27/11/2020

6h00 pm

Surveillance de la COVID-19, Haïti, 2020

Cas confirmés de COVID-19 par Département et Commune  
du 19/03/2020 au 27/11/2020

Au niveau mondial  
au 27 novembre 2020:

**61,299,371 cas confirmés, dont 1,439,784 décès** ont été enregistrés, soit une létalité de 2.35%

Source: OMS

En Haïti:

- **36,189 cas suspects (197 nouveaux)**  
- **9,294 cas confirmés (16 nouveaux)**  
- **233 décès (0 nouveau)**  
- **8,023 (86.3%) cas récupérés**  
**Létalité: 2.51%**

- De ces **9,294 cas confirmés, 42.28%** sont de sexe féminin et **57.72%** de sexe masculin

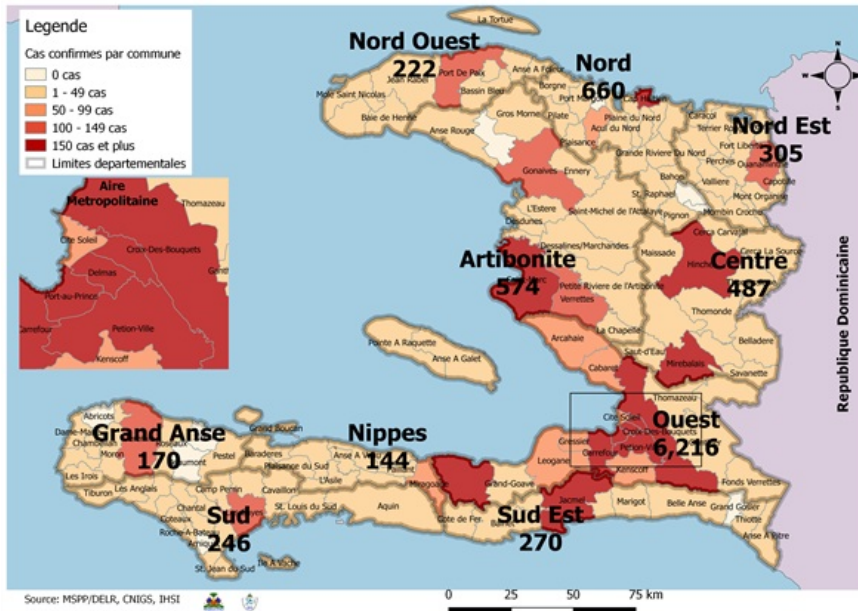

Tab.1: Cas confirmés et décès de COVID-19 par département  
du 19 mars au 27 novembre 2020, Haïti

Département	Cas Cumulés.	Nouveaux cas (24h)	Décès Cumulés	Nouveaux décès (24h)	Taux de positivité	Taux de létalité
Ouest	6,216	14	98	0	24.6%	1.58%
Nord	660	0	34	0	29.8%	5.15%
Artibonite	574	0	38	0	27.1%	6.62%
Centre	487	1	12	0	34.1%	2.46%
Nord-Est	305	1	6	0	19.3%	1.97%
Sud-Est	270	0	9	0	31.9%	3.33%
Sud	246	0	6	0	32.4%	2.44%
Nord-Ouest	222	0	12	0	31.0%	5.41%
Grand Anse	170	0	13	0	26.8%	7.65%
Nippes	144	0	5	0	22.7%	3.47%
<b>Grand Total</b>	<b>9,294</b>	<b>16</b>	<b>233</b>	<b>0</b>	<b>25.7%</b>	<b>2.51%</b>

*N-B. Les informations contenues dans ce rapport sont actualisées de manière quotidienne. Les données et analyses peuvent être modifiées après la classification finale des cas.*

**Tab.2: Distribution des cas confirmés de COVID-19 par Commune, Haiti, 2020**

Département	Communes	Cas confirmés	Département	Communes	Cas confirmés	
<b>Artibonite</b>	Anse Rouge	2	<b>Nord-Est</b>	Capotille	4	
	Desdunes	7		Caracol	48	
	Ennery	6		Carice	5	
	Gonaives	126		Ferrier	5	
	Grande Saline	3		Fort Liberté	44	
	Gros Morne	23		Mombin Crochu	21	
	L'Estère	13		Mont Organisé	11	
	La chapelle	2		Ouanaminthe	100	
	Marchand Dessalines	18		Perches	6	
	Marmelade	6		Sainte Suzanne	5	
	Petite Riviere de l'Artibonite	22		Terrier Rouge	16	
	Saint Marc	189		Trou du Nord	39	
	Saint Michel	17		Vallières	1	
	Verrettes	140		<b>Total</b>	<b>305</b>	
	<b>Total</b>	<b>574</b>				
	<b>Centre</b>	Belladere		23	<b>Nord-Ouest</b>	Anse-a-Foleur
Boucan Carré		33	Baie de Henne	2		
Cerca Cavajal		5	Bassin Bleu	7		
Cerca la Source		6	Bombardopolis	17		
Hinche		178	Chansolme	4		
Lascahobas		33	Jean Rabel	15		
Maissade		5	La Tortue	7		
Mirebalais		163	Mole Saint Nicolas	12		
Saut-d'Eau		7	Port de Paix	128		
Savanette		14	Saint Louis du Nord	28		
Thomassique		4	<b>Total</b>	<b>222</b>		
Thomonde		16				
<b>Total</b>		<b>487</b>				
<b>Grand Anse</b>		Anse d'hainault	16	<b>Ouest</b>		Anse a Galet
	Bonbon	1	Arcahaie		57	
	Chambellan	7	Cabaret		83	
	Dame Marie	3	Carrefour		464	
	Irois	2	Cité Soleil		99	
	Jeremie	137	Cornillon		17	
	Moron	1	Croix des Bouquets		634	
	Pestel	2	Delmas		1,497	
	Roseaux	1	Fonds-Verrettes		10	
	<b>Total</b>	<b>170</b>	Ganthier		15	
			Grand Goave		16	
		Gressier	50			
		Kenskoff	63			
		Léogane	85			
		Pétion Ville	1,003			
		Petit Goave	156			
		Pointe à Raquette	3			
		Port au Prince	1,189			
		Tabarre	725			
		Thomazeau	10			
		<b>Total</b>	<b>6,216</b>			
<b>Nippes</b>	Anse-a-Veau	7	<b>Sud</b>	Aquin	27	
	Arnaud	2		Camp-Perrin	7	
	Baradères	13		Cavaillon	3	
	Fond des Nègres	20		Cayes	134	
	Grand Boucan	1		Chantal	2	
	L'Asile	8		Chardonnières	6	
	Miragoane	66		Coteaux	5	
	Paillant	4		Ile-a-Vache	2	
	Petit Trou de Nippes	7		Les Anglais	10	
	Petite Riviere des Nippes	6		Maniche	1	
	Plaisance du Sud	10		Port Salut	9	
	<b>Total</b>	<b>144</b>		Port-à-Piment	9	
		Roche à Bateau	1			
		Saint Louis du Sud	12			
		St Jean du Sud	2			
		Tiburou	6			
		Torbeck	10			
		<b>Total</b>	<b>246</b>			
<b>Nord</b>	Acul du Nord	12	<b>Sud-Est</b>	Anse a Pitres	9	
	Bahon	3		Bainet	16	
	Borgne	20		Belle Anse	4	
	Cap Haitien	387		Cayes-Jacmel	2	
	Dondon	6		Cote de Fer	13	
	Grande Riviere du Nord	18		Jacmel	202	
	Limbé	53		La Vallée de Jacmel	7	
	Limonade	12		Marigot	7	
	Milot	27		Thiotte	10	
	Pignon	24		<b>Total</b>	<b>270</b>	
	Pilate	17				
	Plaine du Nord	22				
	Plaisance du Nord	21				
	Port Margot	19				
	Quartier Morin	15				
	Saint Raphael	4				
	<b>Total</b>	<b>660</b>				

*N-B. Les informations contenues dans ce rapport sont actualisées de manière quotidienne. Les données et analyses peuvent être modifiées après la classification finale des cas.*

Graphique.1 Evolution quotidienne des cas confirmés de COVID-19 au 27 novembre 2020, Haiti

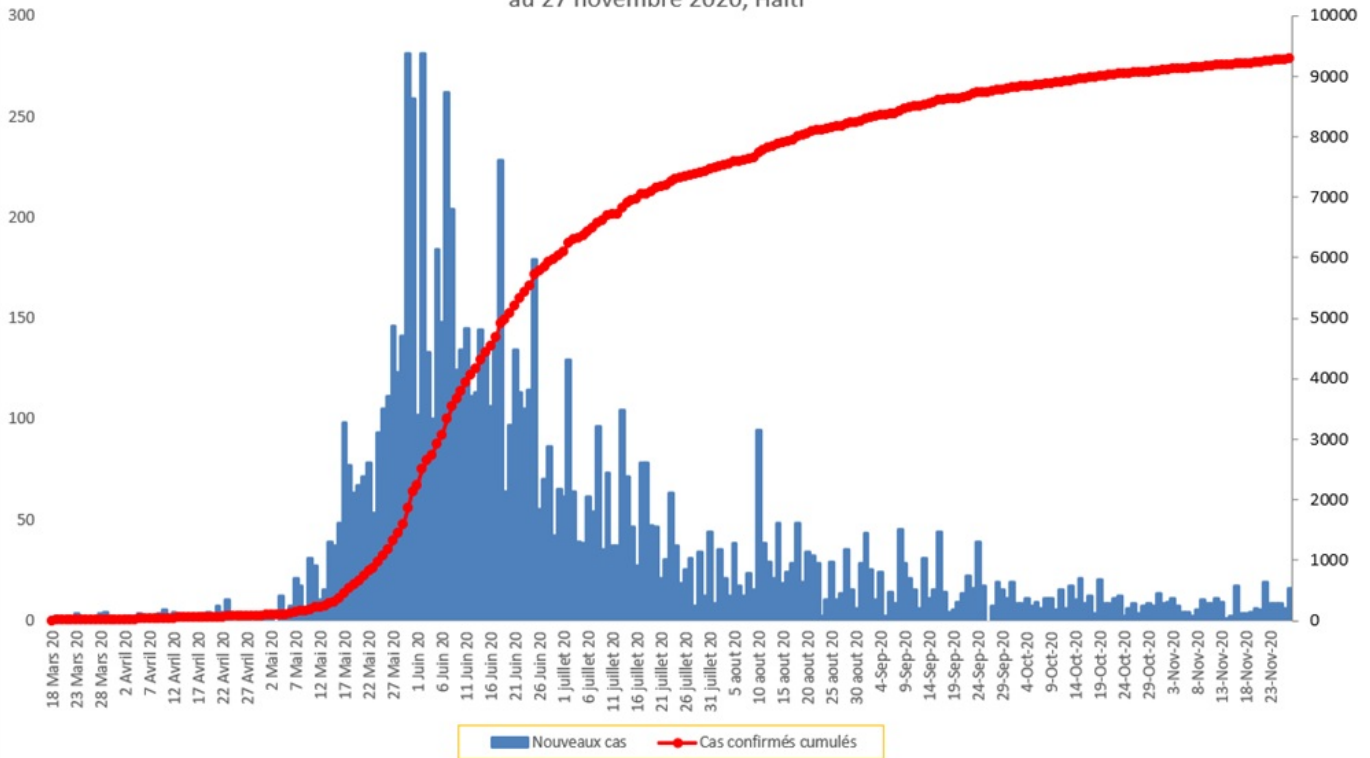

Tab.3: Distribution des cas et décès de COVID-19 par groupe d'age au 27 novembre 2020, Haiti

Age Groupe	Cas Confirmés	Décès Cumulés	Taux de létalité
0-9 ans	250	8	3.20%
10-19 ans	368	4	1.09%
20-29 ans	1,891	14	0.74%
30-39 ans	2,699	17	0.63%
40-49 ans	1,671	28	1.68%
50-59 ans	1,068	43	4.03%
60-69 ans	741	46	6.21%
70-79 ans	420	43	10.24%
80 ans et +	186	30	16.13%
<b>Grand Total</b>	<b>9,294</b>	<b>233</b>	<b>2.51%</b>

Graphique 2: Distribution des cas confirmés par groupe d'age et sexe au 27 novembre 2020, Haiti

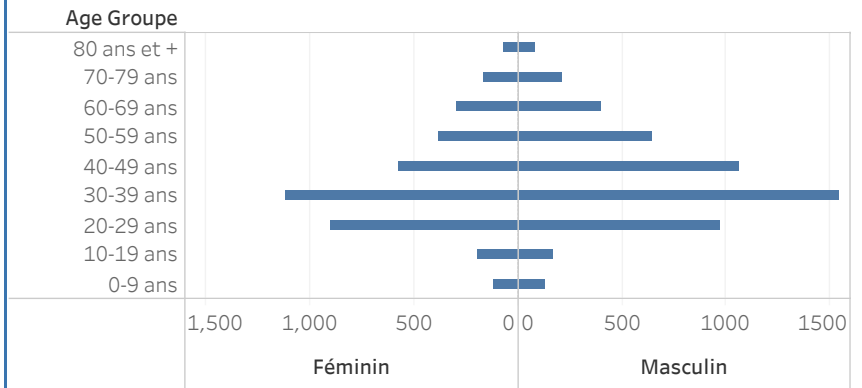

Graphique 3: Distribution des décès par groupe d'age et sexe au 27 novembre 2020, Haiti

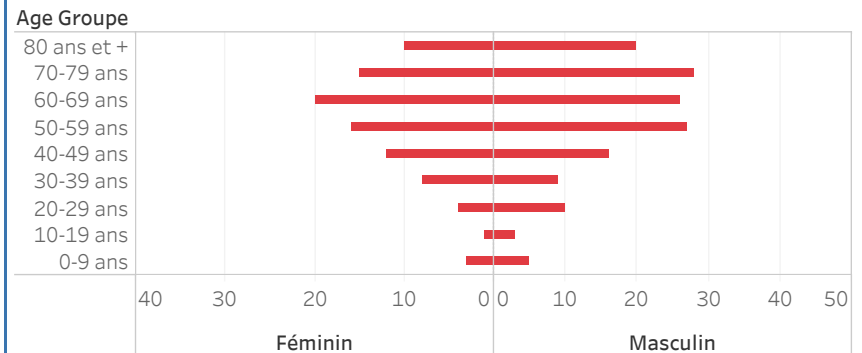

Graphique.4: Cas de COVID-19 par Semaine Epidémiologique, Haiti, 2020

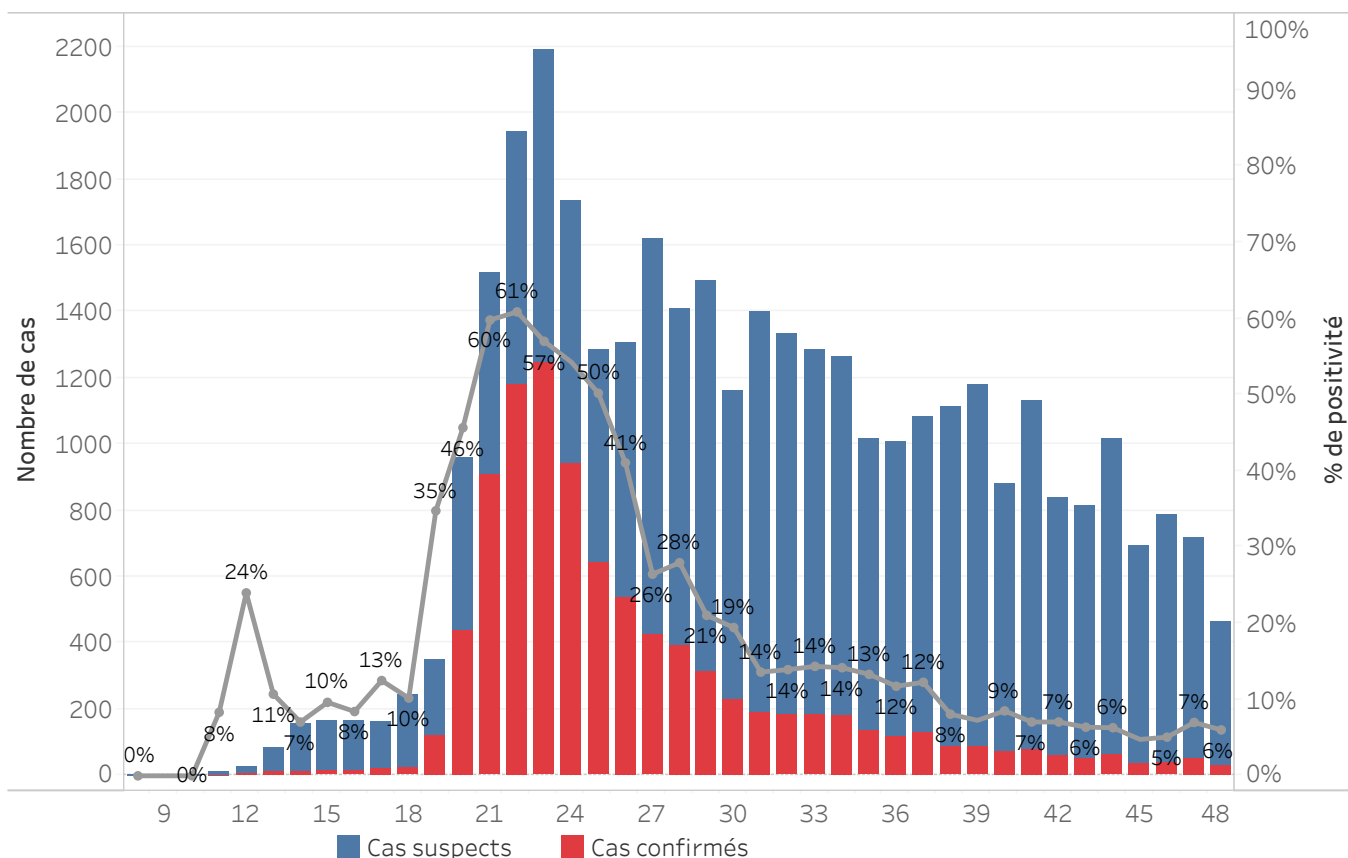

Bilan des activités de la surveillance épidémiologique

Activités de surveillance	Période
	31 janv au 26 nov 2020
Nombre de voyageurs dépistés dans les aéroports ( Toussaint L. et Cap-Haitien)	236,876
Nombre de voyageurs enregistrés après triage dans les Aéroports ( Toussaint L. et Cap-Haitien)	154,889
Nombre de voyageurs enregistrés après triage à la frontière de Malpasse, Ouanaminthe, Anse à Pitre et Belladeres	124,328
Nombre de voyageurs dépistés dans les ports	66,226
Nombre de personnes placées en quarantaine institutionnelle	81
Nombre de personnes placées en quarantaine domiciliaire	543
Nombre de personnes placées en isolement	1,038
Nombre d'appels reçus de la population	50,111
Autres Activités	Période
	31 janv au 27 nov 2020
Nombre d'alertes recues	36,307
Nombre de cas suspects de COVID-19 notifiés	36,189
Nombre de cas suspects de COVID-19 investigués	36,189
Nombre de cas suspects testés	36,171
Nombre de cas positifs de COVID-19	9,294
Nombre de cas récupérés	8,023
Nombre de décès dus au COVID-19	233

Source: MSPP/DFI R

Graphique 5: Cas de COVID-19 par Département par SE, 2020

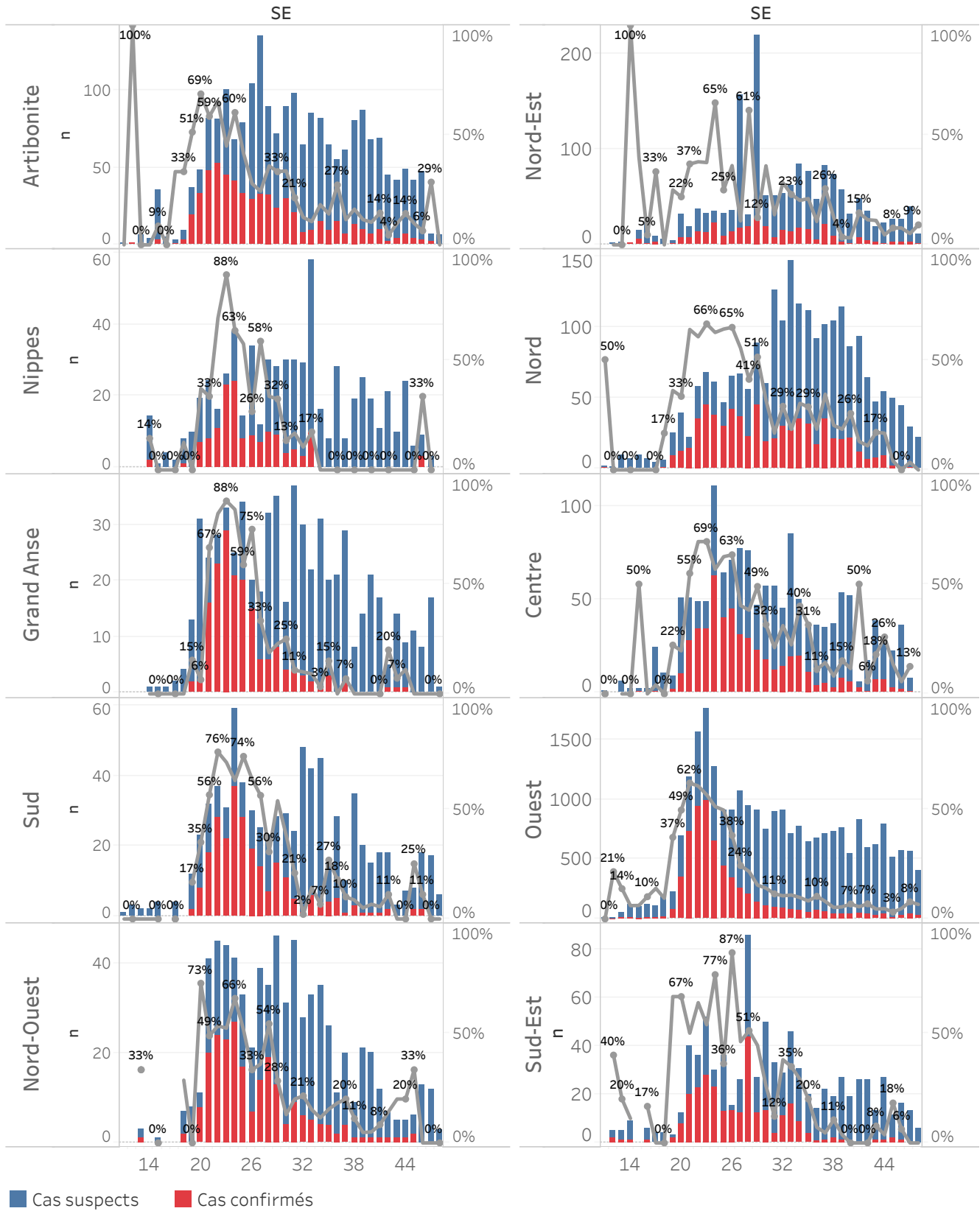

## DEFINITIONS

### **Cas suspect de COVID-19**

Toute personne présentant une fièvre supérieure ou égale à 38 degrés Celsius, ou un antécédent récent de fièvre (dans les 14 derniers jours), accompagnée ou pas de toux avec ou sans difficultés respiratoires, de courbatures, de céphalée inexpliquée.

Ou

Toute personne présentant une altération subite du goût (dysguesie ou agueusie) ou de l'odorat (hyposmie ou anosmie) sans rhinite associée.

Ou

Toute personne chez qui un clinicien (Médecin ou infirmière) suspecte la COVID-19.

**Chez les enfants** : Tous les signes ci-haut cités et/ou altération de l'état général, diarrhée ou fièvre isolée surtout chez l'enfant de moins de 3 mois.

### **Cas confirmé de COVID-19**

Tout cas suspect de COVID-19 pour lequel un test détecte la présence d'acides nucléiques du SRAS-CoV-2) indépendamment des signes et symptômes.

**NB** : Tout Cas confirmé de COVID-19 doit être placé en isolement soit institutionnel ou domiciliaire. Le guide relatif à l'isolement est disponible dans le protocole de prise en charge du MSPP.

### **Cas récupéré ou déclaré rétabli de COVID-19**

Un cas de COVID-19 est déclaré « récupéré » ou « rétabli » dans les situations suivantes :

1. Personnes symptomatiques (malades) testées positives : au moins 10 jours depuis la disparition des signes de maladie avec ou sans un nouveau test négatif (reprise du test si possible).

Ou

2. Personnes asymptomatiques (non malades) testées positives : 10 jours sans apparition de signe de maladie avec ou sans un nouveau test négatif (reprise du test si possible).

### **Décès du à la COVID-19**

Décès survenant chez un cas confirmé (par test ou par lien épidémiologique) ou par confirmation post mortem en l'absence de toute autre cause évidente de décès sans lien avec la maladie COVID-19.