

Numéro: 154

28/07/2020

6h00 pm

Surveillance de la COVID-19, Haïti, 2020

Cas confirmés de COVID-19 par Département et Commune  
du 19/03/2020 au 28/07/2020

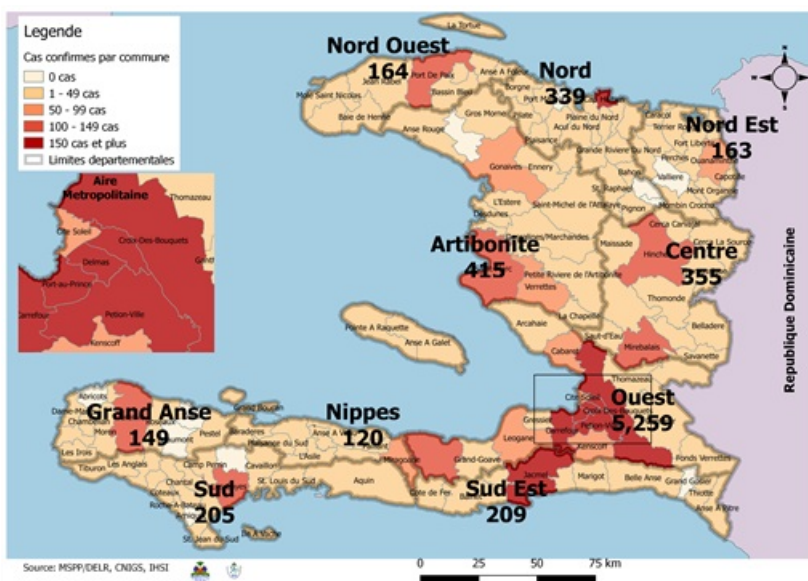

Au niveau mondial  
au 28 juillet 2020:

16,341,920 cas confirmés, dont 650,805  
décès ont été enregistrés, soit une  
létalité de 4%

Source: OMS

En Haïti:

- 17,951 cas suspects (14 nouveaux)
- 7,378 cas confirmés (7 nouveaux)
- 159 décès (1 nouveau)
- 4,467 (60.5%) cas récupérés
- Létalité: 2.16%
- De ces 7,378 cas confirmés, 41.1%  
sont de sexe féminin et 58.9% de sexe  
masculin

Tab.1: Cas confirmés et décès de COVID-19 par département  
du 19 mars au 28 juillet 2020, Haïti

| Département        | Cas Cumulés  | Nouveaux cas<br>(24h) | Décès Cumulés | Nouveaux<br>décès (24h) | Taux de<br>positivité | Taux de létalité |
|--------------------|--------------|-----------------------|---------------|-------------------------|-----------------------|------------------|
| Ouest              | 5,259        | 3                     | 61            | 1                       | 41.5%                 | 1.16%            |
| Artibonite         | 415          | 4                     | 31            | 0                       | 40.9%                 | 7.47%            |
| Centre             | 355          | 0                     | 3             | 0                       | 47.5%                 | 0.85%            |
| Nord               | 339          | 0                     | 20            | 0                       | 50.3%                 | 5.90%            |
| Sud-Est            | 209          | 0                     | 7             | 0                       | 50.5%                 | 3.35%            |
| Sud                | 205          | 0                     | 6             | 0                       | 55.7%                 | 2.93%            |
| Nord-Ouest         | 164          | 0                     | 10            | 0                       | 44.1%                 | 6.10%            |
| Nord-Est           | 163          | 0                     | 5             | 0                       | 23.0%                 | 3.07%            |
| Grand Anse         | 149          | 0                     | 12            | 0                       | 49.2%                 | 8.05%            |
| Nippes             | 120          | 0                     | 4             | 0                       | 41.4%                 | 3.33%            |
| <b>Grand Total</b> | <b>7,378</b> | <b>7</b>              | <b>159</b>    | <b>1</b>                | <b>42.0%</b>          | <b>2.16%</b>     |

*N-B. Les informations contenues dans ce rapport sont actualisées de manière quotidienne. Les données et analyses peuvent être modifiées après la classification finale des cas.*

**Tab.2: Distribution des cas confirmés de COVID-19 par Commune, Haiti, 2020**

| Département       | Communes                       | Cas confirmés       | Département        | Communes            | Cas confirmés      |
|-------------------|--------------------------------|---------------------|--------------------|---------------------|--------------------|
| <b>Artibonite</b> | Saint Marc                     | 144                 | <b>Nord-Est</b>    | Ouanaminthe         | 54                 |
|                   | Verrettes                      | 96                  |                    | Caracol             | 35                 |
|                   | Gonaives                       | 92                  |                    | Trou du Nord        | 27                 |
|                   | Gros Morne                     | 18                  |                    | Fort Liberté        | 22                 |
|                   | Petite Riviere de l'Artibonite | 14                  |                    | Terrier Rouge       | 7                  |
|                   | Marchand Dessalines            | 14                  |                    | Mombin Crochu       | 6                  |
|                   | L'Estère                       | 9                   |                    | Perches             | 4                  |
|                   | Saint Michel                   | 7                   |                    | Mont Organise       | 2                  |
|                   | Desdunes                       | 6                   |                    | Carice              | 2                  |
|                   | Marmelade                      | 5                   |                    | Capotille           | 2                  |
|                   | Grande Saline                  | 3                   |                    | Ste Suzanne         | 1                  |
|                   | Ennery                         | 3                   |                    | Ferrier             | 1                  |
|                   | La chapelle                    | 2                   |                    | Total               | <b>163</b>         |
|                   | Anse Rouge                     | 2                   |                    | <b>Nord-Ouest</b>   | Port de Paix       |
| Total             | <b>415</b>                     | Saint Louis du Nord | 17                 |                     |                    |
| <b>Centre</b>     | Mirebalais                     | 139                 | Bombardopolis      |                     | 13                 |
|                   | Hinche                         | 117                 | Mole Saint Nicolas |                     | 12                 |
|                   | Boucan Carré                   | 29                  | Jean Rabel         |                     | 10                 |
|                   | Lascahobas                     | 24                  | La Tortue          |                     | 4                  |
|                   | Belladere                      | 14                  | Chansolme          |                     | 4                  |
|                   | Thomonde                       | 11                  | Bassin Bleu        |                     | 1                  |
|                   | Savanette                      | 6                   | Baie de Henne      |                     | 1                  |
|                   | Saut-d'Eau                     | 5                   | Anse-a-Foleur      |                     | 1                  |
|                   | Cerca la Source                | 4                   | Total              | <b>164</b>          |                    |
|                   | Maissade                       | 3                   | <b>Ouest</b>       | Delmas              | 1,282              |
|                   | Cerca Cavajal                  | 2                   |                    | Port au Prince      | 1,082              |
|                   | Tomassique                     | 1                   |                    | Pétion Ville        | 780                |
|                   | Total                          | <b>355</b>          |                    | Tabarre             | 645                |
|                   | <b>Grand Anse</b>              | Jeremie             |                    | 117                 | Croix des Bouquets |
| Anse d'hainault   |                                | 15                  |                    | Carrefour           | 401                |
| Chambellan        |                                | 7                   |                    | Petit Goave         | 138                |
| Dame Marie        |                                | 3                   |                    | Cité Soleil         | 90                 |
| Pestel            |                                | 2                   |                    | Cabaret             | 70                 |
| Irois             |                                | 2                   |                    | Léogane             | 63                 |
| Roseaux           |                                | 1                   |                    | Kenskoff            | 57                 |
| Moron             |                                | 1                   |                    | Gressier            | 37                 |
| Bonbon            |                                | 1                   |                    | Archaie             | 36                 |
| Total             |                                | <b>149</b>          |                    | Anse a Galet        | 31                 |
| <b>Nippes</b>     | Miragoane                      | 56                  | Grand Goave        | 12                  |                    |
|                   | Fond des Nègres                | 18                  | Ganthier           | 11                  |                    |
|                   | Baradères                      | 12                  | Thomazeau          | 8                   |                    |
|                   | Plaisance du Sud               | 6                   | Cornillon          | 8                   |                    |
|                   | Petite Riviere des Nippes      | 6                   | Fonds-Verrettes    | 6                   |                    |
|                   | Anse-a-Veau                    | 6                   | Pointe à Raquette  | 3                   |                    |
|                   | Petit Trou de Nippes           | 5                   | Total              | <b>5,259</b>        |                    |
|                   | L'Asile                        | 5                   | <b>Sud</b>         | Cayes               | 117                |
|                   | Paillant                       | 4                   |                    | Aquin               | 20                 |
|                   | Grand Boucan                   | 1                   |                    | Saint Louis du Sud  | 11                 |
|                   | Arnaud                         | 1                   |                    | Les Anglais         | 10                 |
| Total             | <b>120</b>                     | Port Salut          |                    | 8                   |                    |
| <b>Nord</b>       | Cap Haitien                    | 205                 |                    | Torbeck             | 7                  |
|                   | Limbé                          | 25                  |                    | Chardonnières       | 6                  |
|                   | Pignon                         | 14                  |                    | Camp-Perrin         | 6                  |
|                   | Grande Riviere du Nord         | 14                  |                    | Port-à-Piment       | 5                  |
|                   | Milot                          | 13                  |                    | Tiburon             | 4                  |
|                   | Plaine du Nord                 | 11                  |                    | Coteaux             | 3                  |
|                   | Borgne                         | 11                  | St Jean du Sud     | 2                   |                    |
|                   | Limonade                       | 10                  | Ile-a-Vache        | 2                   |                    |
|                   | Plaisance du Nord              | 9                   | Chantal            | 2                   |                    |
|                   | Quartier Morin                 | 8                   | Roche à Bateau     | 1                   |                    |
|                   | Pilate                         | 7                   | Cavaillon          | 1                   |                    |
|                   | Acul du Nord                   | 5                   | Total              | <b>205</b>          |                    |
|                   | Dondon                         | 3                   | <b>Sud-Est</b>     | Jacmel              | 159                |
|                   | Port Margot                    | 2                   |                    | Cote de Fer         | 13                 |
|                   | Saint Raphael                  | 1                   |                    | Bainet              | 13                 |
|                   | Bahon                          | 1                   |                    | La Vallée de Jacmel | 7                  |
|                   | Total                          | <b>339</b>          |                    | Thiotte             | 6                  |
|                   |                                |                     |                    | Marigot             | 4                  |
|                   |                                |                     |                    | Belle Anse          | 3                  |
|                   |                                |                     |                    | Cayes-Jacmel        | 2                  |
|                   |                                | Anse a Pitre        |                    | 2                   |                    |
|                   |                                | Total               |                    | <b>209</b>          |                    |

*N-B. Les informations contenues dans ce rapport sont actualisées de manière quotidienne. Les données et analyses peuvent être modifiées après la classification finale des cas.*

Graphique.1 Evolution quotidienne des cas confirmés de COVID-19 au 28 juillet 2020, Haiti

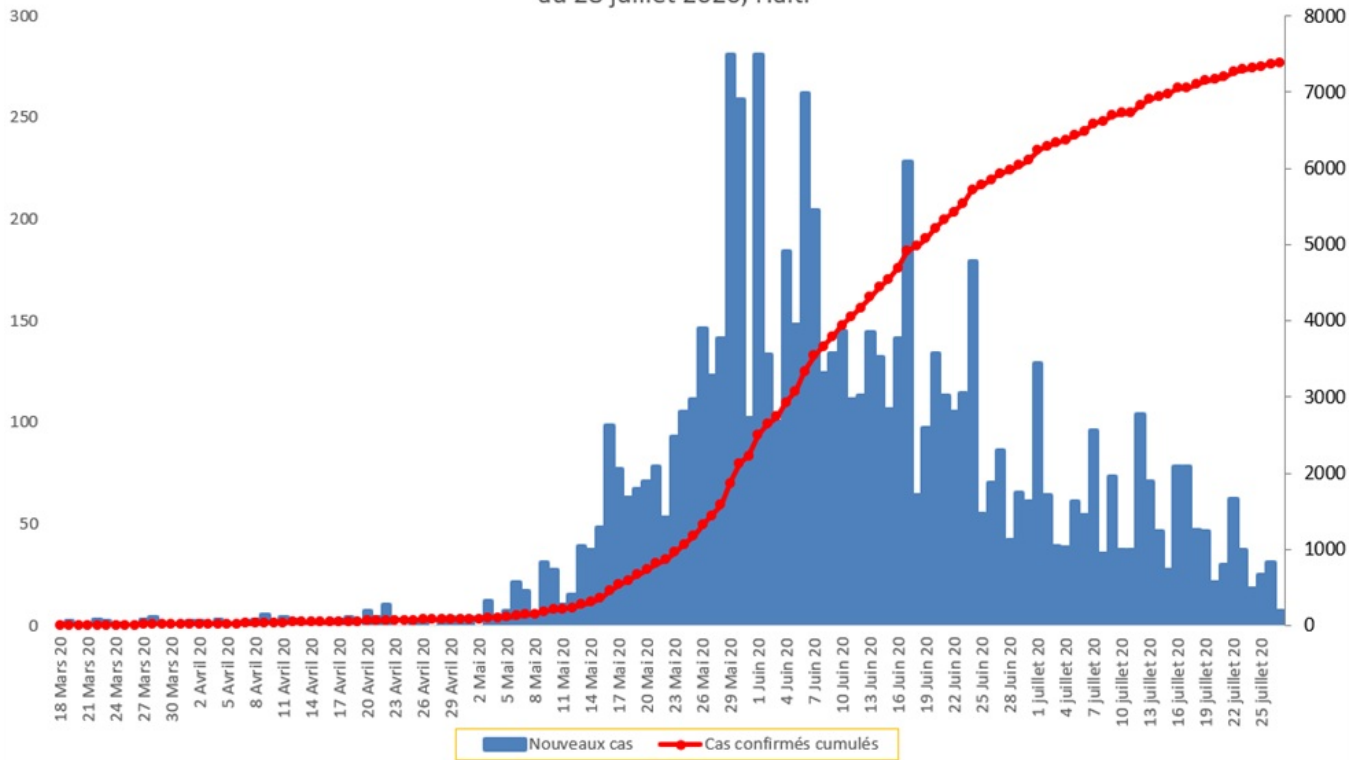

Tab.3: Distribution des cas et décès de COVID-19 par groupe d'age au 28 juillet 2020, Haiti

| Age Groupe         | Cas Confirmés | Décès Cumulés | Taux de létalité |
|--------------------|---------------|---------------|------------------|
| 0-9 ans            | 208           | 6             | 2.88%            |
| 10-19 ans          | 241           | 2             | 0.83%            |
| 20-29 ans          | 1,401         | 8             | 0.57%            |
| 30-39 ans          | 2,194         | 13            | 0.59%            |
| 40-49 ans          | 1,359         | 20            | 1.47%            |
| 50-59 ans          | 891           | 31            | 3.48%            |
| 60-69 ans          | 657           | 27            | 4.11%            |
| 70 ans et +        | 427           | 52            | 12.18%           |
| <b>Grand Total</b> | <b>7,378</b>  | <b>159</b>    | <b>2.16%</b>     |

Graphique 2: Distribution des cas confirmés par groupe d'age et sexe au 28 juillet 2020, Haiti

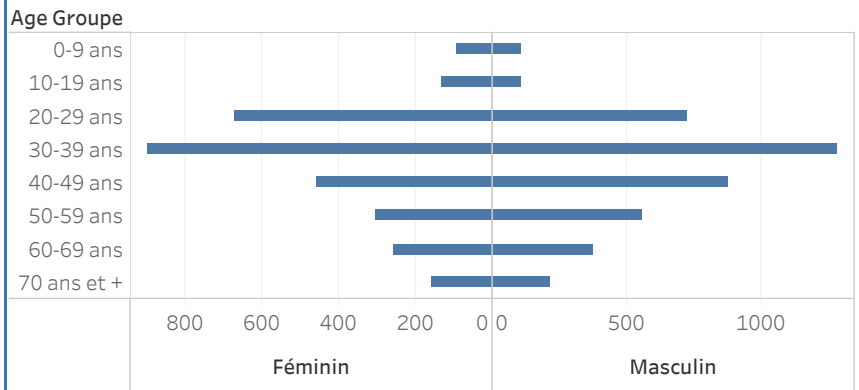

Graphique 3: Distribution des décès par groupe d'age et sexe au 27 juillet 2020, Haiti

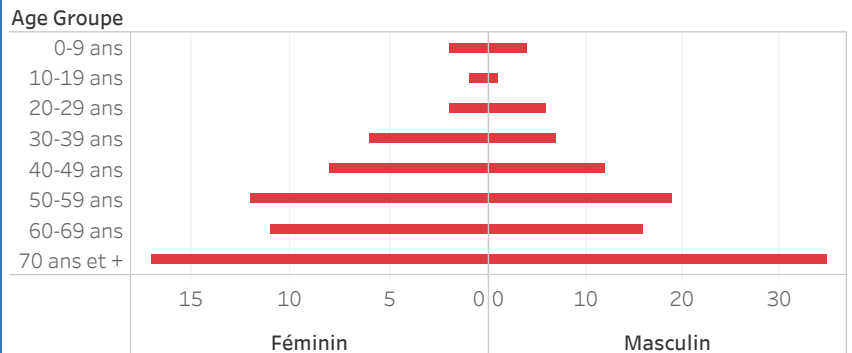

Graphique.4: Cas de COVID-19 par Semaine Epidémiologique, Haiti, 2020

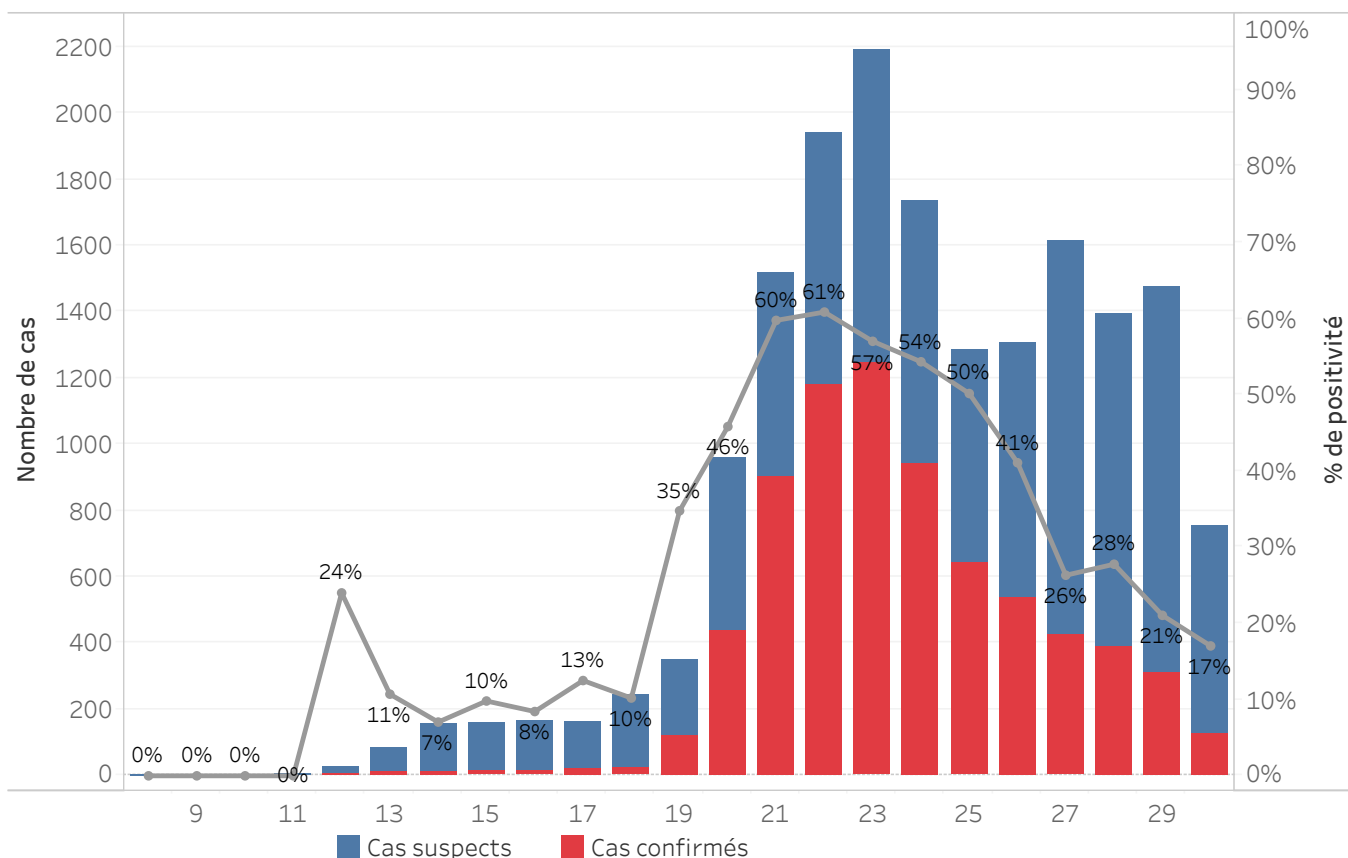

**Bilan des activités de la surveillance épidémiologique**

| Activités de surveillance  | Période                    |
|--|----------------------------|
|  | 31 janv au 27 Juillet 2020 |
| Nombre de voyageurs dépistés dans les aéroports ( Toussaint L. et Cap-Haitien)                                   | 110,910                    |
| Nombre de voyageurs enregistrés après triage dans les Aéroports ( Toussaint L. et Cap-Haitien)                   | 28,923                     |
| Nombre de voyageurs enregistrés après triage à la frontière de Malpasse, Ouanaminthe, Anse à Pitre et Belladeres | 80,840                     |
| Nombre de voyageurs dépistés dans les ports  | 66,184                     |
| Nombre de personnes placées en quarantaine institutionnelle  | 156                        |
| Nombre de personnes placées en quarantaine domiciliaire  | 4,247                      |
| Nombre de personnes placées en isolement   | 2,752                      |
| Nombre d'appels reçus de la population   | 50,111                     |
| Autres Activités   | Période                    |
|  | 31 janv au 28 juillet 2020 |
| Nombre d'alertes reçues  | 18,698                     |
| Nombre de cas suspects de COVID-19 notifiés  | 17,951                     |
| Nombre de cas suspects de COVID-19 investigués   | 17,951                     |
| Nombre de cas suspects testés  | 17,554                     |
| Nombre de cas positifs de COVID-19   | 7,378                      |
| Nombre de cas récupérés  | 4,467                      |
| Nombre de décès dus au COVID-19  | 159                        |

Source: MSPP/DFI R

Graphique 5: Cas de COVID-19 par Département par SE, 2020

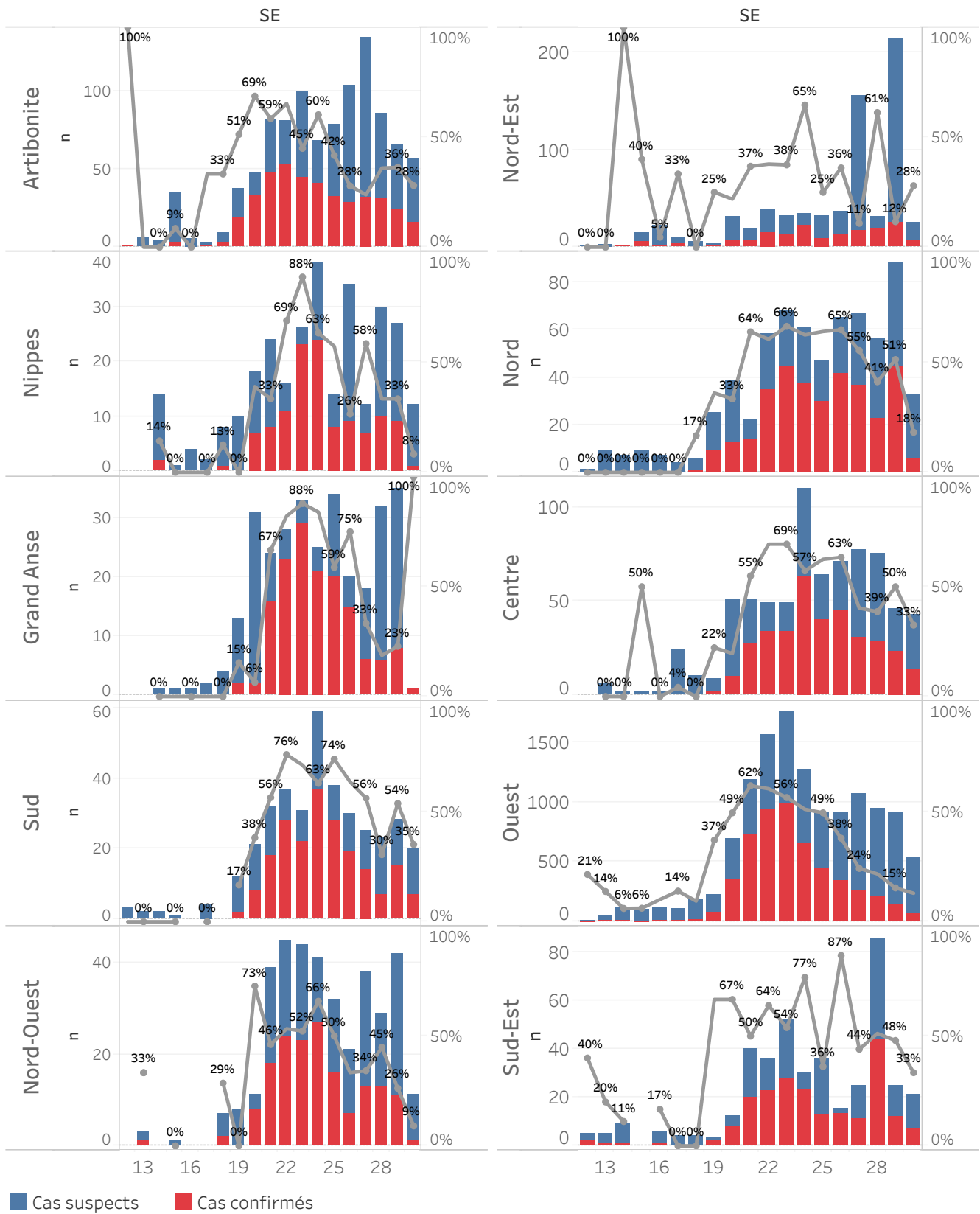

## DEFINITIONS

### **Cas suspect de COVID-19**

Toute personne présentant une fièvre supérieure ou égale à 38 degrés Celsius, ou un antécédent récent de fièvre (dans les 14 derniers jours), accompagnée ou pas de toux avec ou sans difficultés respiratoires, de courbatures, de céphalée inexpliquée.

Ou

Toute personne présentant une altération subite du goût (dysguesie ou agueusie) ou de l'odorat (hyposmie ou anosmie) sans rhinite associée.

Ou

Toute personne chez qui un clinicien (Médecin ou infirmière) suspecte la COVID-19.

**Chez les enfants** : Tous les signes ci-haut cités et/ou altération de l'état général, diarrhée ou fièvre isolée surtout chez l'enfant de moins de 3 mois.

### **Cas confirmé de COVID-19**

Tout cas suspect de COVID-19 pour lequel un test détecte la présence d'acides nucléiques du SRAS-CoV-2) indépendamment des signes et symptômes.

**NB** : Tout Cas confirmé de COVID-19 doit être placé en isolement soit institutionnel ou domiciliaire. Le guide relatif à l'isolement est disponible dans le protocole de prise en charge du MSPP.

### **Cas récupéré ou déclaré rétabli de COVID-19**

Un cas de COVID-19 est déclaré « récupéré » ou « rétabli » dans les situations suivantes :

1. Personnes symptomatiques (malades) testées positives : au moins 10 jours depuis la disparition des signes de maladie avec ou sans un nouveau test négatif (reprise du test si possible).

Ou

2. Personnes asymptomatiques (non malades) testées positives : 10 jours sans apparition de signe de maladie avec ou sans un nouveau test négatif (reprise du test si possible).

### **Décès du à la COVID-19**

Décès survenant chez un cas confirmé (par test ou par lien épidémiologique) ou par confirmation post mortem en l'absence de toute autre cause évidente de décès sans lien avec la maladie COVID-19.