

Numéro: 278

28/11/2020

6h00 pm

Surveillance de la COVID-19, Haïti, 2020

Cas confirmés de COVID-19 par Département et Commune  
du 19/03/2020 au 28/11/2020

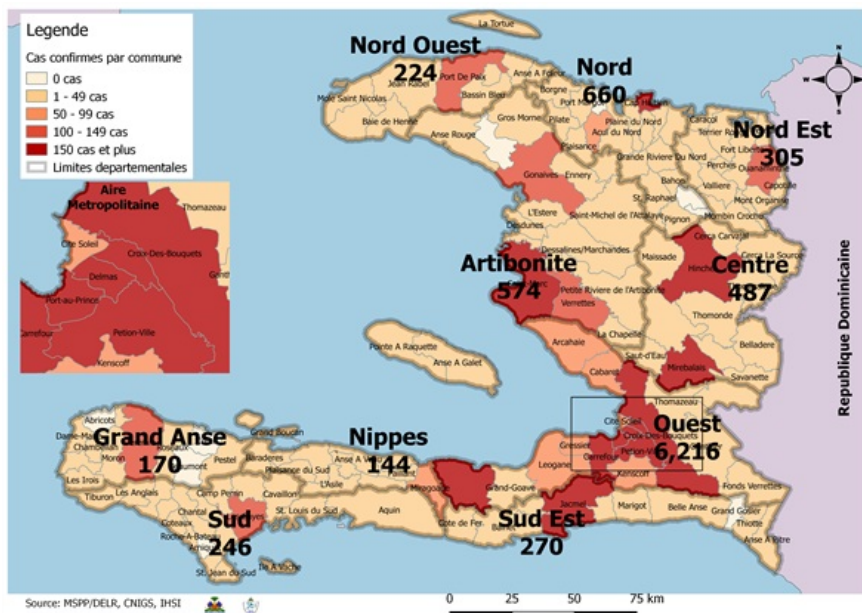

Au niveau mondial  
au 28 novembre 2020:

**61,869,330** cas confirmés, dont **1,448,896** décès ont été enregistrés, soit une létalité de 2.34%

Source: OMS

En Haïti:

- **36,408** cas suspects (219 nouveaux)  
- **9,296** cas confirmés (2 nouveaux)  
- **233** décès (0 nouveau)  
- **8,023 (86.3%)** cas récupérés  
**Létalité: 2.51%**

- De ces **9,296** cas confirmés, **42.28%** sont de sexe féminin et **57.72%** de sexe masculin

Tab.1: Cas confirmés et décès de COVID-19 par département  
du 19 mars au 28 novembre 2020, Haïti

Département	Cas Cumulés.	Nouveaux cas (24h)	Décès Cumulés	Nouveaux décès (24h)	Taux de positivité	Taux de létalité
Ouest	6,216	0	98	0	24.5%	1.58%
Nord	660	0	34	0	29.8%	5.15%
Artibonite	574	0	38	0	27.1%	6.62%
Centre	487	0	12	0	34.1%	2.46%
Nord-Est	305	0	6	0	19.3%	1.97%
Sud-Est	270	0	9	0	31.9%	3.33%
Sud	246	0	6	0	32.3%	2.44%
Nord-Ouest	224	2	12	0	31.2%	5.36%
Grand Anse	170	0	13	0	26.8%	7.65%
Nippes	144	0	5	0	22.7%	3.47%
<b>Grand Total</b>	<b>9,296</b>	<b>2</b>	<b>233</b>	<b>0</b>	<b>25.6%</b>	<b>2.51%</b>

*N-B. Les informations contenues dans ce rapport sont actualisées de manière quotidienne. Les données et analyses peuvent être modifiées après la classification finale des cas.*

**Tab.2: Distribution des cas confirmés de COVID-19 par Commune, Haiti, 2020**

Département	Communes	Cas confirmés	Département	Communes	Cas confirmés	
<b>Artibonite</b>	Saint Marc	189	<b>Nord-Est</b>	Ouanaminthe	100	
	Verrettes	140		Caracol	48	
	Gonaives	126		Fort Liberté	44	
	Gros Morne	23		Trou du Nord	39	
	Petite Riviere de l'Artibonite	22		Mombin Crochu	21	
	Marchand Dessalines	18		Terrier Rouge	16	
	Saint Michel	17		Mont Organisé	11	
	L'Estère	13		Perches	6	
	Desdunes	7		Sainte Suzanne	5	
	Marmelade	6		Ferrier	5	
	Ennery	6		Carice	5	
	Grande Saline	3		Capotille	4	
	La chapelle	2		Vallières	1	
	Anse Rouge	2		Total	<b>305</b>	
	<b>Total</b>	<b>574</b>		<b>Nord-Ouest</b>	Port de Paix	129
<b>Centre</b>	Hinche	178	Saint Louis du Nord		28	
	Mirebalais	163	Bombardopolis		17	
	Lascahobas	33	Jean Rabel		15	
	Boucan Carré	33	Mole Saint Nicolas		13	
	Belladere	23	La Tortue		7	
	Thomonde	16	Bassin Bleu		7	
	Savanette	14	Chansolme		4	
	Saut-d'Eau	7	Baie de Henne		2	
	Cerca la Source	6	Anse-a-Foleur		2	
	Maissade	5	Total	<b>224</b>		
	Cerca Cavajal	5	<b>Ouest</b>	Delmas	1,497	
	Thomassique	4		Port au Prince	1,189	
	<b>Total</b>	<b>487</b>		Pétion Ville	1,003	
	<b>Grand Anse</b>	Jeremie		137	Tabarre	725
		Anse d'Hainault		16	Croix des Bouquets	634
Chambellan		7		Carrefour	464	
Dame Marie		3		Petit Goave	156	
Pestel		2		Cité Soleil	99	
Irois		2		Léogane	85	
Roseaux		1		Cabaret	83	
Moron		1		Kenskoff	63	
Bonbon		1		Arcahaie	57	
<b>Total</b>		<b>170</b>		Gressier	50	
<b>Nippes</b>		Miragoane		66	Anse a Galet	40
	Fond des Nègres	20		Cornillon	17	
	Baradères	13	Grand Goave	16		
	Plaisance du Sud	10	Ganthier	15		
	L'Asile	8	Thomazeau	10		
	Petit Trou de Nippes	7	Fonds-Verrettes	10		
	Anse-a-Veau	7	Pointe à Raquette	3		
	Petite Riviere des Nippes	6	Total	<b>6,216</b>		
	Paillant	4	<b>Sud</b>	Cayes	134	
	Arnaud	2		Aquin	27	
	Grand Boucan	1		Saint Louis du Sud	12	
<b>Total</b>	<b>144</b>	Torbeck		10		
<b>Nord</b>	Cap Haitien	387		Les Anglais	10	
	Limbé	53		Port-à-Piment	9	
	Milot	27		Port Salut	9	
	Milot	27		Camp-Perrin	7	
	Pignon	24		Tiburon	6	
	Plaine du Nord	22		Chardonnières	6	
	Plaisance du Nord	21		Coteaux	5	
	Borgne	20		Cavillon	3	
	Port Margot	19		St Jean du Sud	2	
	Grande Riviere du Nord	18		Ile-a-Vache	2	
	Pilate	17		Chantal	2	
	Quartier Morin	15	Roche à Bateau	1		
	Limonade	12	Maniche	1		
	Acul du Nord	12	Total	<b>246</b>		
	Dondon	6	<b>Sud-Est</b>	Jacmel	202	
	Saint Raphael	4		Bainet	16	
	Bahon	3		Cote de Fer	13	
	<b>Total</b>	<b>660</b>		Thiotte	10	
				Anse a Pitres	9	
				Marigot	7	
		La Vallée de Jacmel		7		
		Belle Anse		4		
		Cayes-Jacmel		2		
		Total		<b>270</b>		

*N-B. Les informations contenues dans ce rapport sont actualisées de manière quotidienne. Les données et analyses peuvent être modifiées après la classification finale des cas.*

Graphique.1 Evolution quotidienne des cas confirmés de COVID-19 au 28 novembre 2020, Haiti

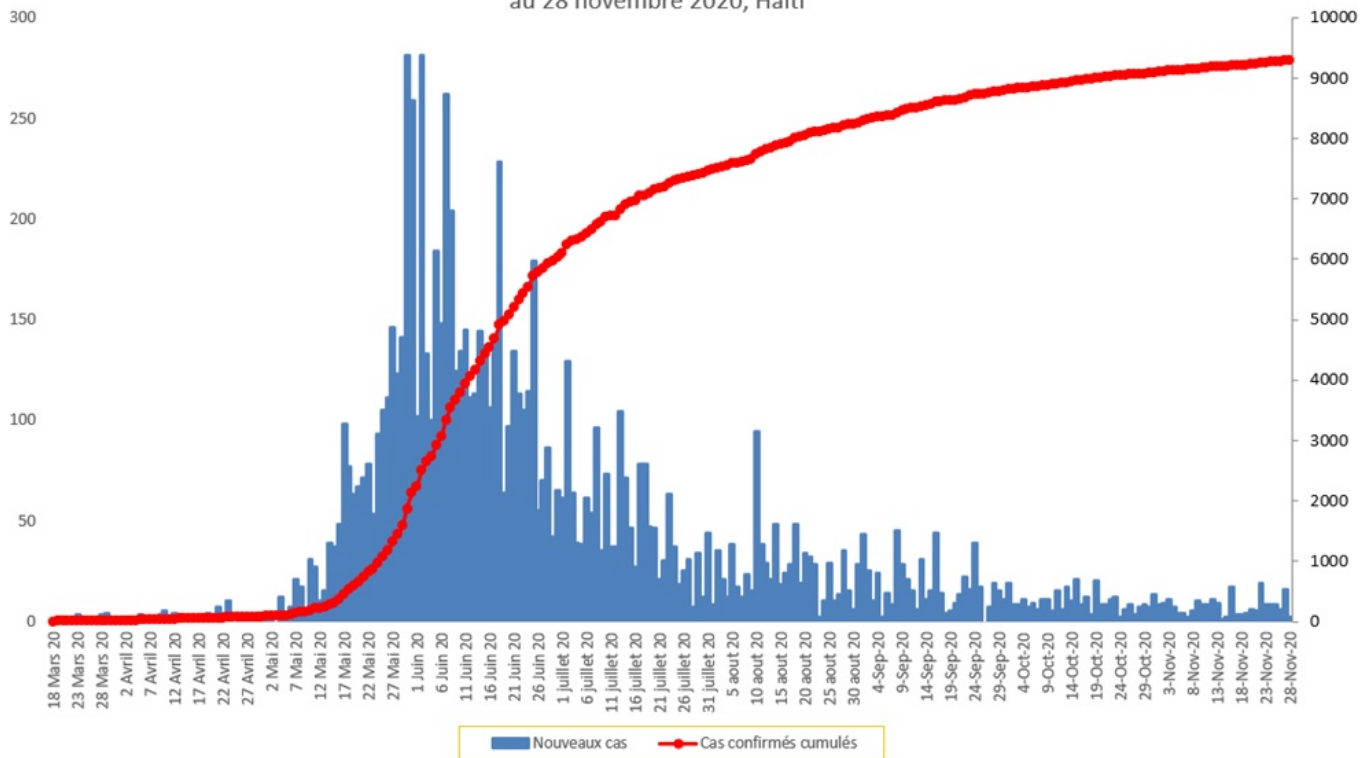

**Tab.3: Distribution des cas et décès de COVID-19 par groupe d'age au 28 novembre 2020, Haiti**

Age Groupe	Cas Confirmés	Décès Cumulés	Taux de létalité
0-9 ans	250	8	3.20%
10-19 ans	368	4	1.09%
20-29 ans	1,892	14	0.74%
30-39 ans	2,699	17	0.63%
40-49 ans	1,671	28	1.68%
50-59 ans	1,069	43	4.02%
60-69 ans	741	46	6.21%
70-79 ans	420	43	10.24%
80 ans et +	186	30	16.13%
<b>Grand Total</b>	<b>9,296</b>	<b>233</b>	<b>2.51%</b>

**Graphique 2: Distribution des cas confirmés par groupe d'age et sexe au 28 novembre 2020, Haiti**

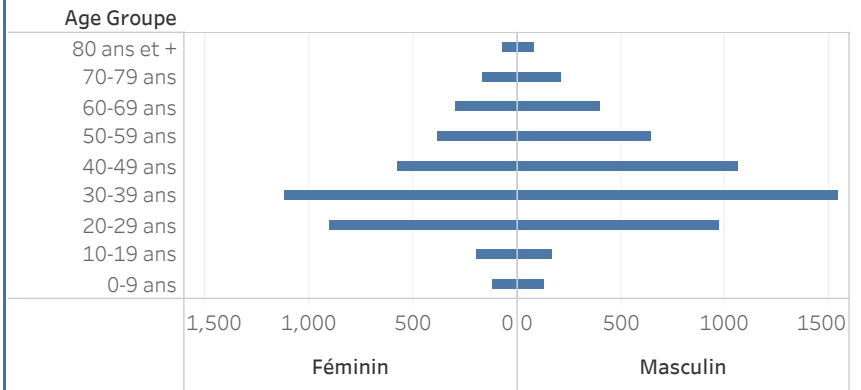

**Graphique 3: Distribution des décès par groupe d'age et sexe au 28 novembre 2020, Haiti**

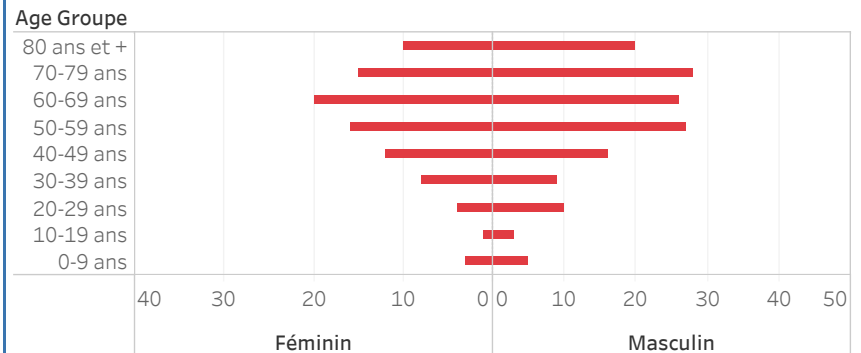

Graphique.4: Cas de COVID-19 par Semaine Epidémiologique, Haiti, 2020

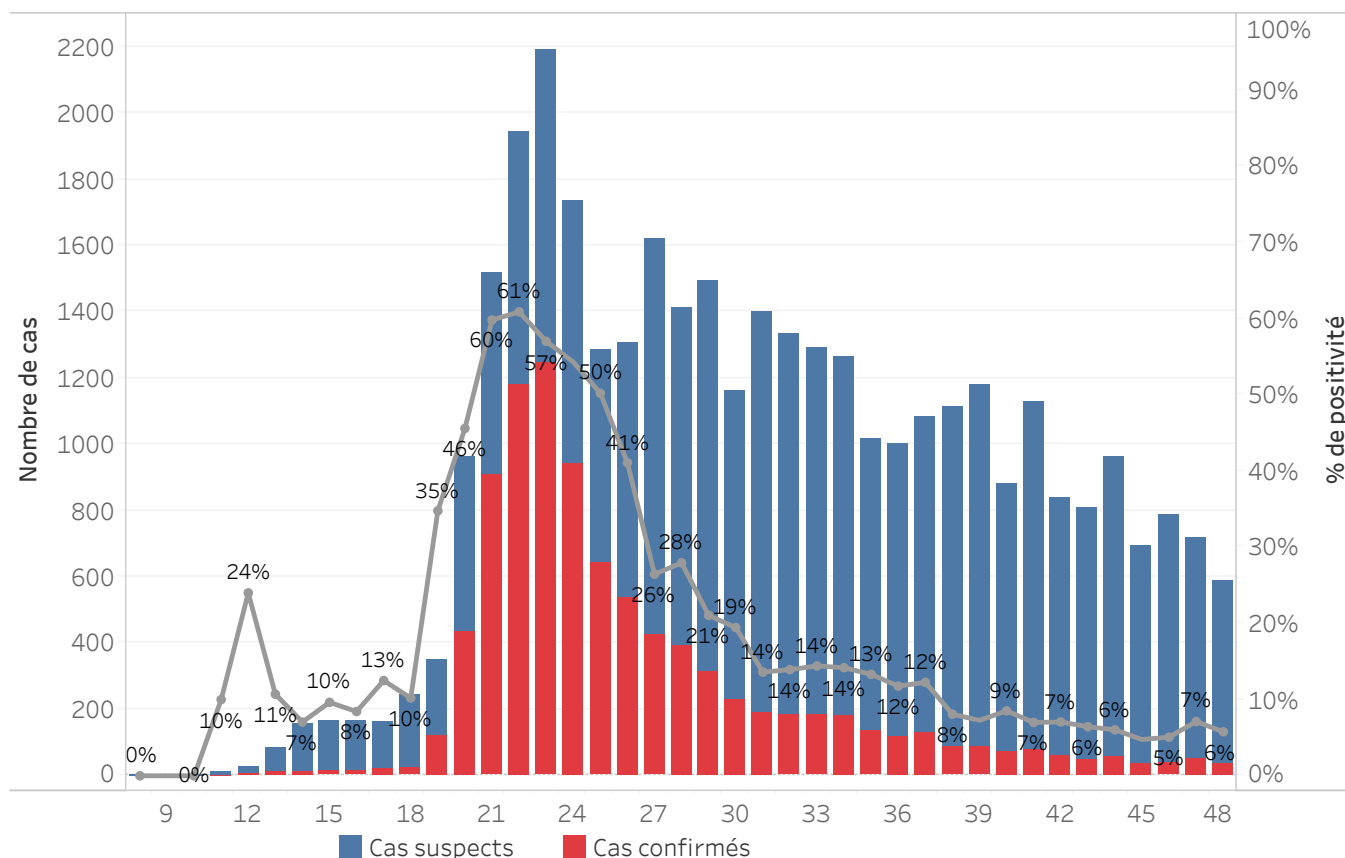

**Bilan des activités de la surveillance épidémiologique**

Activités de surveillance	Période
	31 janv au 27 nov 2020
Nombre de voyageurs dépistés dans les aéroports ( Toussaint L. et Cap-Haitien)	238,266
Nombre de voyageurs enregistrés après triage dans les Aéroports ( Toussaint L. et Cap-Haitien)	156,279
Nombre de voyageurs enregistrés après triage à la frontière de Malpasse, Ouanaminthe, Anse à Pitre et Belladeres	124,452
Nombre de voyageurs dépistés dans les ports	66,226
Nombre de personnes placées en quarantaine institutionnelle	76
Nombre de personnes placées en quarantaine domiciliaire	497
Nombre de personnes placées en isolement	1,039
Nombre d'appels reçus de la population	50,111
Autres Activités	Période
	31 janv au 28 nov 2020
Nombre d'alertes recues	36,626
Nombre de cas suspects de COVID-19 notifiés	36,408
Nombre de cas suspects de COVID-19 investigués	36,408
Nombre de cas suspects testés	36,268
Nombre de cas positifs de COVID-19	9,296
Nombre de cas récupérés	8,023
Nombre de décès dus au COVID-19	233

Source: MSPP/DFI R

Graphique 5: Cas de COVID-19 par Département par SE, 2020

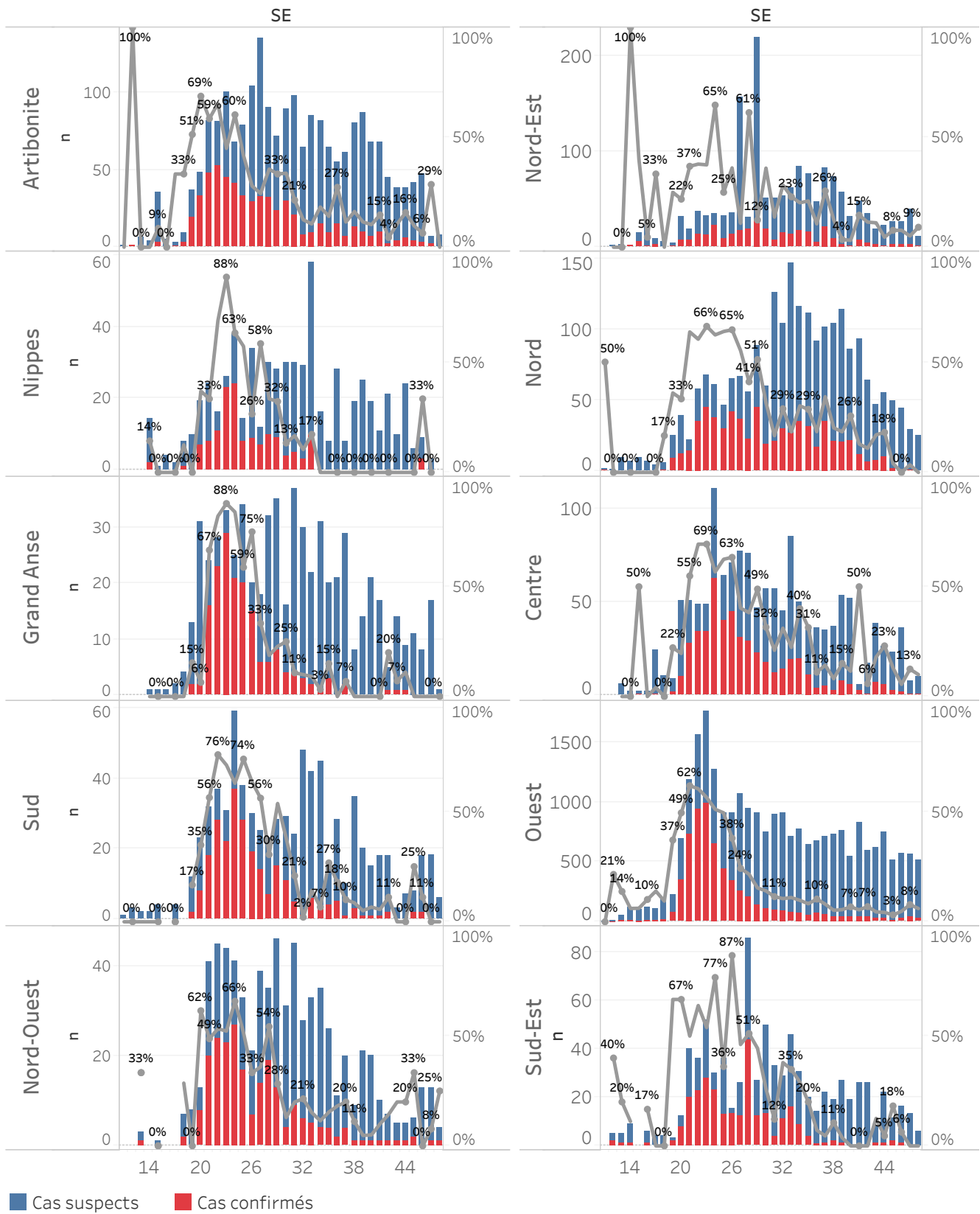

## DEFINITIONS

### **Cas suspect de COVID-19**

Toute personne présentant une fièvre supérieure ou égale à 38 degrés Celsius, ou un antécédent récent de fièvre (dans les 14 derniers jours), accompagnée ou pas de toux avec ou sans difficultés respiratoires, de courbatures, de céphalée inexpliquée.

Ou

Toute personne présentant une altération subite du goût (dysguesie ou agueusie) ou de l'odorat (hyposmie ou anosmie) sans rhinite associée.

Ou

Toute personne chez qui un clinicien (Médecin ou infirmière) suspecte la COVID-19.

**Chez les enfants** : Tous les signes ci-haut cités et/ou altération de l'état général, diarrhée ou fièvre isolée surtout chez l'enfant de moins de 3 mois.

### **Cas confirmé de COVID-19**

Tout cas suspect de COVID-19 pour lequel un test détecte la présence d'acides nucléiques du SRAS-CoV-2) indépendamment des signes et symptômes.

**NB** : Tout Cas confirmé de COVID-19 doit être placé en isolement soit institutionnel ou domiciliaire. Le guide relatif à l'isolement est disponible dans le protocole de prise en charge du MSPP.

### **Cas récupéré ou déclaré rétabli de COVID-19**

Un cas de COVID-19 est déclaré « récupéré » ou « rétabli » dans les situations suivantes :

1. Personnes symptomatiques (malades) testées positives : au moins 10 jours depuis la disparition des signes de maladie avec ou sans un nouveau test négatif (reprise du test si possible).

Ou

2. Personnes asymptomatiques (non malades) testées positives : 10 jours sans apparition de signe de maladie avec ou sans un nouveau test négatif (reprise du test si possible).

### **Décès du à la COVID-19**

Décès survenant chez un cas confirmé (par test ou par lien épidémiologique) ou par confirmation post mortem en l'absence de toute autre cause évidente de décès sans lien avec la maladie COVID-19.