

Numéro: 308

28/12/2020

6h00 pm

Surveillance de la COVID-19, Haïti, 2020

Cas confirmés de COVID-19 par Département et Commune
du 19/03/2020 au 28/12/2020

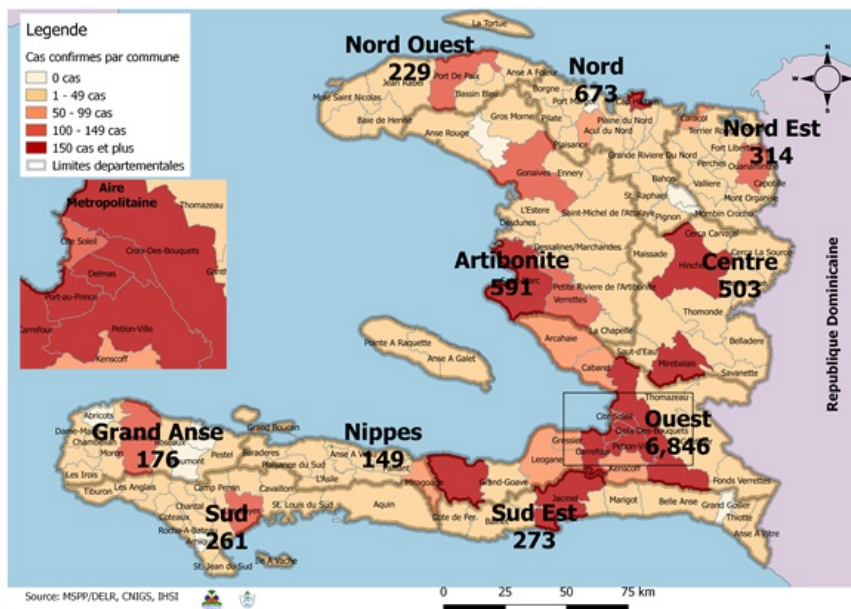

Au niveau mondial
au 28 Décembre 2020:

80,155,187 cas confirmés, dont 1,771,128
décès ont été enregistrés, soit une létalité
de 2.21%

Source: OMS

En Haïti:

- 42,338 cas suspects (234 nouveaux)
- 10,015 cas confirmés (12 nouveaux)
- 236 décès (0 nouveau)
- 8,624 (86.1%) cas récupérés
- Létalité: 2.36%

- De ces 10,015 cas confirmés, 42.7% sont
de sexe féminin et 57.3% de sexe masculin

Tab.1: Cas confirmés et décès de COVID-19 par département
du 19 mars au 28 décembre 2020, Haïti

Département	Cas Cumulés.	Nouveaux cas (24h)	Décès Cumulés	Nouveaux décès (24h)	Taux de positivité	Taux de létalité
Ouest	6,846	9	100	0	22.8%	1.46%
Nord	673	1	34	0	26.7%	5.05%
Artibonite	591	0	39	0	25.7%	6.60%
Centre	503	0	12	0	32.2%	2.39%
Nord-Est	314	1	6	0	16.6%	1.91%
Sud-Est	273	1	9	0	30.0%	3.30%
Sud	261	0	6	0	29.8%	2.30%
Nord-Ouest	229	0	12	0	28.0%	5.24%
Grand Anse	176	0	13	0	25.8%	7.39%
Nippes	149	0	5	0	21.9%	3.36%
Grand Total	10,015	12	236	0	23.7%	2.36%

N-B. Les informations contenues dans ce rapport sont actualisées de manière quotidienne. Les données et analyses peuvent être modifiées après la classification finale des cas.

Tab.2: Distribution des cas confirmés de COVID-19 par Commune, Haiti, 2020 chez les cas suspects

Département	Communes	Cas confirmés	Département	Communes	Cas confirmés
Artibonite	Saint Marc	197	Nord-Est	Ouanaminthe	107
	Verrettes	142		Caracol	50
	Gonaives	131		Fort Liberté	44
	Gros Morne	23		Trou du Nord	39
	Petite Riviere de l'Artibonite	22		Mombin Crochu	21
	Marchand Dessalines	19		Terrier Rouge	16
	Saint Michel	18		Mont Organisé	11
	L'Estère	13		Perches	6
	Desdunes	7		Sainte Suzanne	5
	Marmelade	6		Ferrier	5
	Ennery	6		Carice	5
	Grande Saline	3		Capotille	4
	La chapelle	2		Vallières	1
	Anse Rouge	2		Total	314
	Centre	Total		591	Nord-Ouest
Hinche		179	Saint Louis du Nord	28	
Mirebalais		172	Bombardopolis	17	
Boucan Carré		34	Jean Rabel	15	
Lascahobas		33	Mole Saint Nicolas	13	
Belladere		25	La Tortue	8	
Thomonde		16	Bassin Bleu	7	
Savanette		14	Chansolme	4	
Saut-d'Eau		9	Baie de Henne	2	
Maissade		6	Anse-a-Foleur	2	
Cerca la Source		6	Total	229	
Cerca Cavajal		5	Ouest	Delmas	1,636
Thomassique		4		Port au Prince	1,261
Total		503		Pétion Ville	1,219
Grand Anse		Jeremie		143	Tabarre
	Anse d'hainault	16		Croix des Bouquets	704
	Chambellan	7		Carrefour	492
	Dame Marie	3		Petit Goave	157
	Pestel	2		Cité Soleil	105
	Irois	2		Léogane	91
	Roseaux	1		Cabaret	88
	Moron	1		Kenskoff	65
	Bonbon	1		Arcahaie	59
	Total	176		Gressier	53
Nippes	Miragoane	68		Anse a Galet	40
	Fond des Nègres	20		Ganthier	36
	Baradères	13	Grand Goave	17	
	Plaisance du Sud	10	Cornillon	17	
	Anse-a-Veau	10	Thomazeau	13	
	L'Asile	8	Fonds-Verrettes	10	
	Petit Trou de Nippes	7	Pointe à Raquette	4	
	Petite Riviere des Nippes	6	Total	6,846	
	Paillant	4	Sud	Cayes	138
	Arnaud	2		Aquin	37
Grand Boucan	1	Saint Louis du Sud		12	
Total	149	Torbeck		10	
Nord	Cap Haitien	392		Les Anglais	10
	Limbé	54		Port-à-Piment	9
	Milot	28		Port Salut	9
	Milot	28		Camp-Perrin	8
	Pignon	26		Tiburon	6
	Plaisance du Nord	22		Chardonnières	6
	Plaine du Nord	22		Coteaux	5
	Port Margot	20		Cavillon	3
	Borgne	20		St Jean du Sud	2
	Pilate	19		Ile-a-Vache	2
	Grande Riviere du Nord	18		Chantal	2
	Quartier Morin	15	Roche à Bateau	1	
	Limonade	12	Maniche	1	
	Acul du Nord	12	Total	261	
	Dondon	6	Sud-Est	Jacmel	203
Saint Raphael	4	Bainet		16	
Bahon	3	Cote de Fer		14	
Total	673	Thiotte		10	
		Anse a Pitres		9	
		Marigot		8	
		La Vallée de Jacmel		7	
		Belle Anse		4	
		Cayes-Jacmel		2	
		Total		273	

N-B. Les informations contenues dans ce rapport sont actualisées de manière quotidienne. Les données et analyses peuvent être modifiées après la classification finale des cas.

Graphique.1 Evolution quotidienne des cas confirmés de COVID-19 au 28 decembre 2020, Haiti

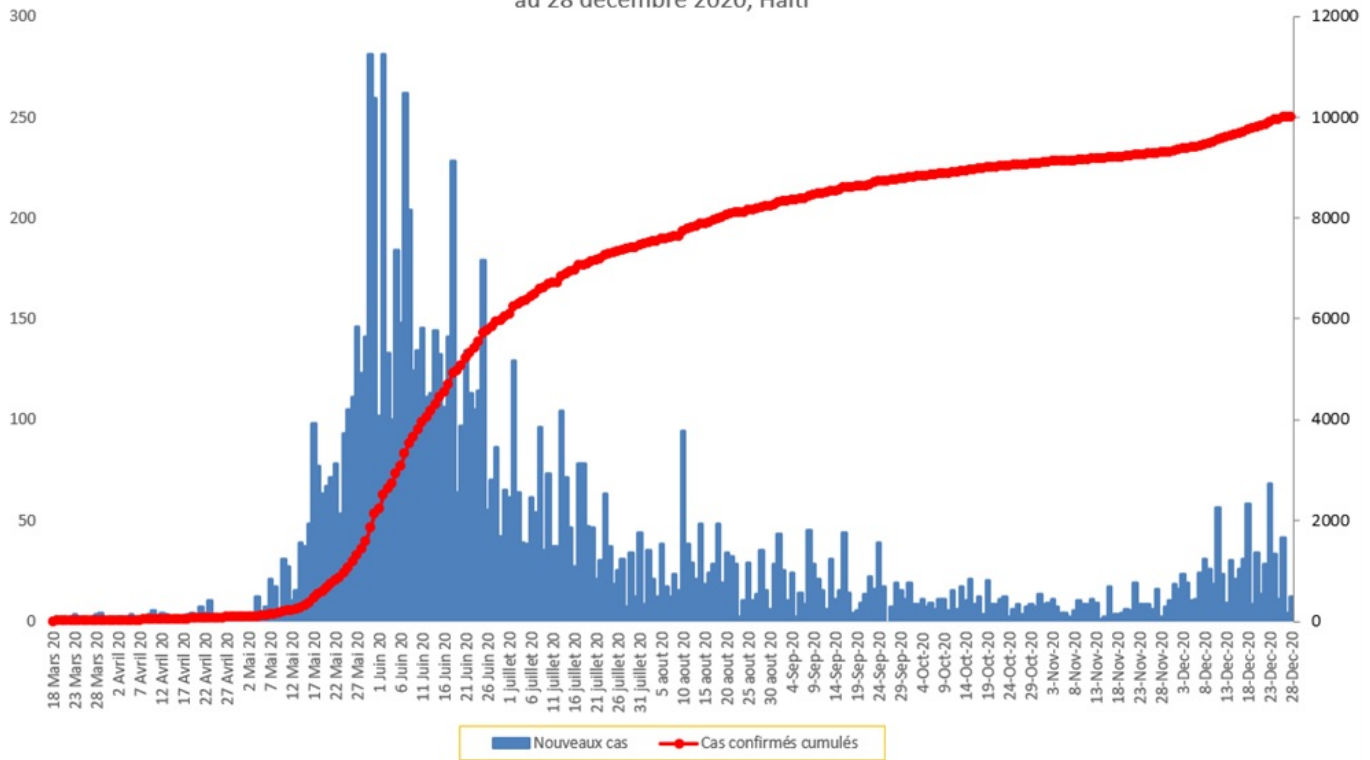

Tab.3: Distribution des cas et décès de COVID-19 par groupe d'age au 28 decembre 2020, Haiti

Age Groupe	Cas Confirmés	Décès Cumulés	Taux de létalité
0-9 ans	282	8	2.84%
10-19 ans	405	4	0.99%
20-29 ans	2,025	14	0.69%
30-39 ans	2,917	17	0.58%
40-49 ans	1,789	28	1.57%
50-59 ans	1,159	45	3.88%
60-69 ans	796	47	5.90%
70-79 ans	446	43	9.64%
80 ans et +	196	30	15.31%
Grand Total	10,015	236	2.36%

Graphique 2: Distribution des cas confirmés par groupe d'age et sexe au 28 decembre 2020, Haiti

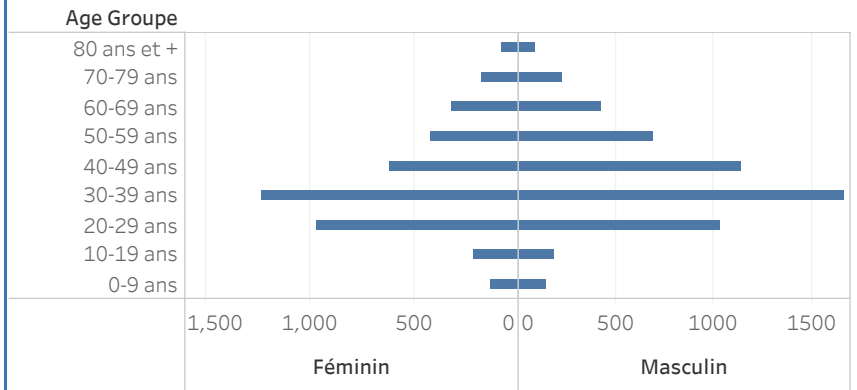

Graphique 3: Distribution des décès par groupe d'age et sexe au 28 decembre 2020, Haiti

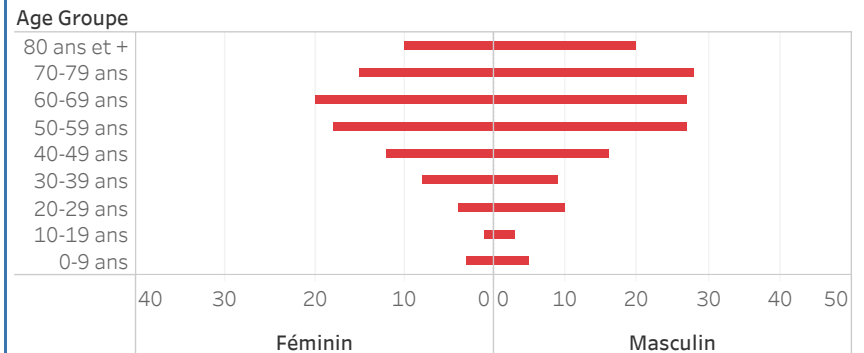

Graphique.4: Cas de COVID-19 par Semaine Epidémiologique, Haiti, 2020

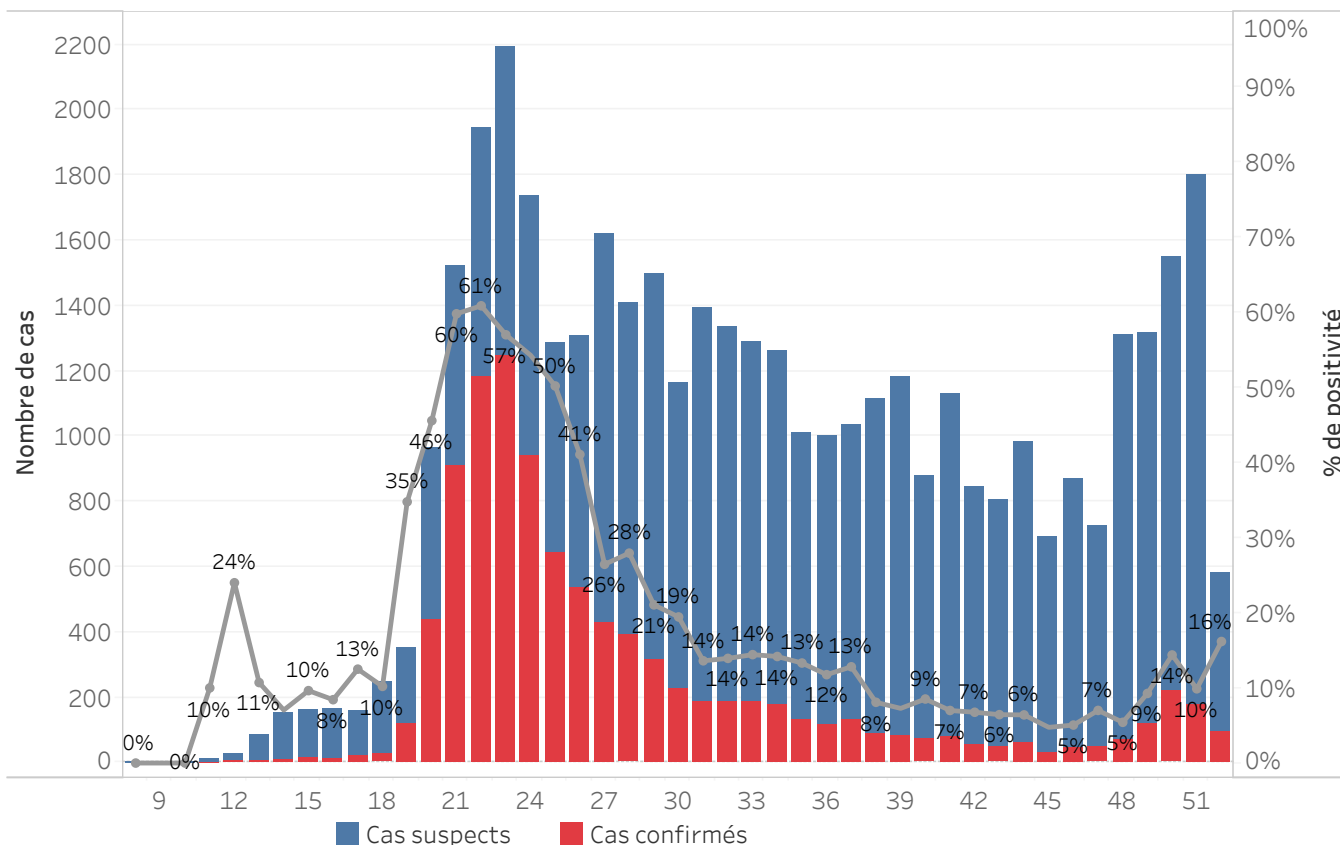

Bilan des activités de la surveillance épidémiologique	
Activités de surveillance	Période
	31 janv au 27 dec 2020
Nombre de voyageurs dépistés dans les aéroports (Toussaint L. et Cap-Haitien)	288,178
Nombre de voyageurs enregistrés après triage dans les Aéroports (Toussaint L. et Cap-Haitien)	206,191
Nombre de voyageurs enregistrés après triage à la frontière de Malpasse, Ouanaminthe, Anse à Pitre et Belladeres	132,618
Nombre de voyageurs dépistés dans les ports	66,226
Nombre de personnes placées en quarantaine institutionnelle	47
Nombre de personnes placées en quarantaine domiciliaire	1,010
Nombre de personnes placées en isolement	1,155
Nombre d'appels reçus de la population	50,111
Autres Activités	Période
	31 janv au 28 dec 2020
Nombre d'alertes recues	42,605
Nombre de cas suspects de COVID-19 notifiés	42,338
Nombre de cas suspects de COVID-19 investigués	42,338
Nombre de cas suspects testés	42,324
Nombre de cas positifs de COVID-19	10,015
Nombre de cas récupérés	8,624
Nombre de décès dus à la COVID-19	236

Source: MSPP/DFI R

Graphique 5: Cas de COVID-19 par Département par SE, 2020

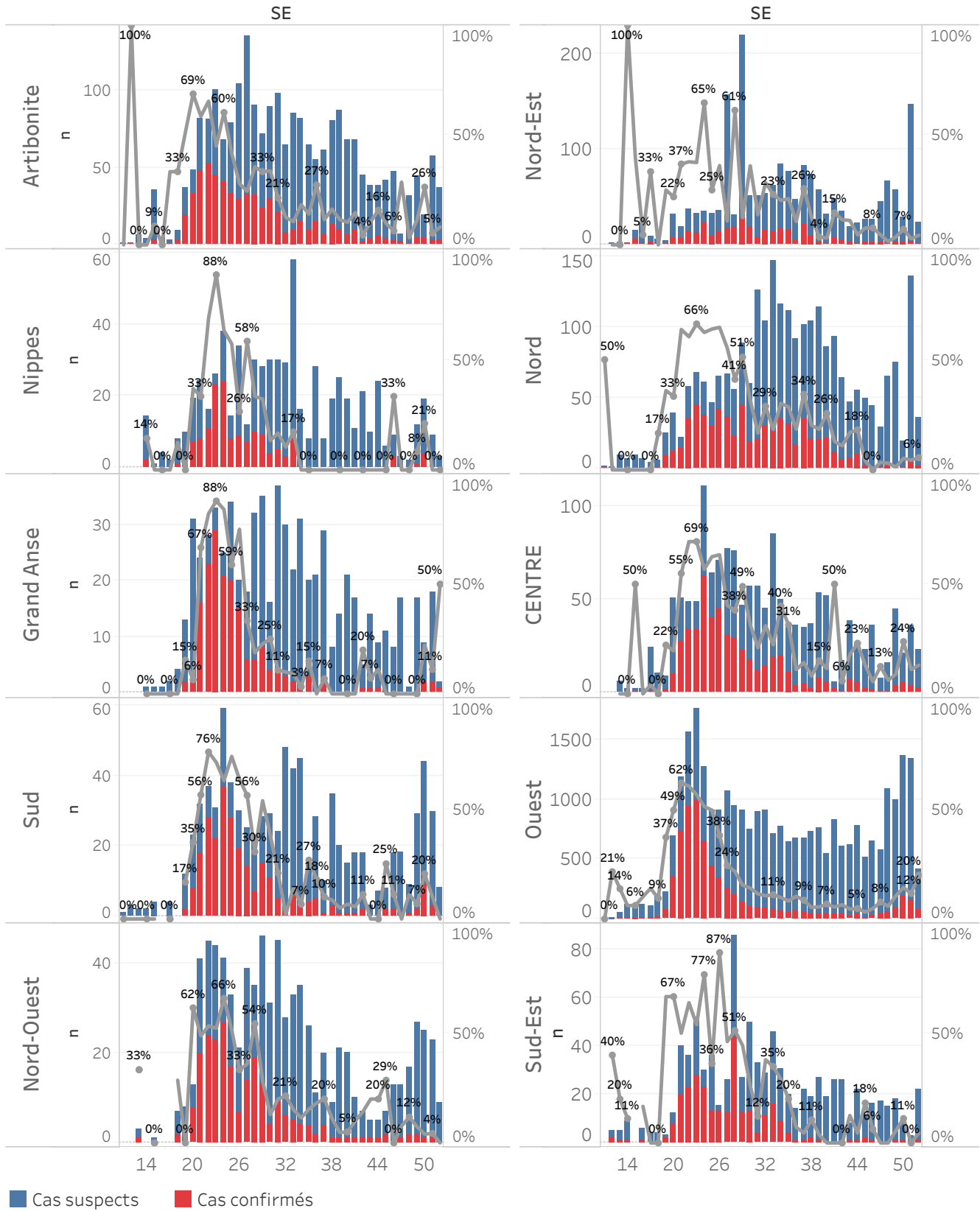

DEFINITIONS

Cas suspect de COVID-19

Toute personne présentant une fièvre supérieure ou égale à 38 degrés Celsius, ou un antécédent récent de fièvre (dans les 14 derniers jours), accompagnée ou pas de toux avec ou sans difficultés respiratoires, de courbatures, de céphalée inexpliquée.

Ou

Toute personne présentant une altération subite du goût (dysguesie ou agueusie) ou de l'odorat (hyposmie ou anosmie) sans rhinite associée.

Ou

Toute personne chez qui un clinicien (Médecin ou infirmière) suspecte la COVID-19.

Chez les enfants : Tous les signes ci-haut cités et/ou altération de l'état général, diarrhée ou fièvre isolée surtout chez l'enfant de moins de 3 mois.

Cas confirmé de COVID-19

Tout cas suspect de COVID-19 pour lequel un test détecte la présence d'acides nucléiques du SRAS-CoV-2) indépendamment des signes et symptômes.

NB : Tout Cas confirmé de COVID-19 doit être placé en isolement soit institutionnel ou domiciliaire. Le guide relatif à l'isolement est disponible dans le protocole de prise en charge du MSPP.

Cas récupéré ou déclaré rétabli de COVID-19

Un cas de COVID-19 est déclaré « récupéré » ou « rétabli » dans les situations suivantes :

1. Personnes symptomatiques (malades) testées positives : au moins 10 jours depuis la disparition des signes de maladie avec ou sans un nouveau test négatif (reprise du test si possible).

Ou

2. Personnes asymptomatiques (non malades) testées positives : 10 jours sans apparition de signe de maladie avec ou sans un nouveau test négatif (reprise du test si possible).

Décès du à la COVID-19

Décès survenant chez un cas confirmé (par test ou par lien épidémiologique) ou par confirmation post mortem en l'absence de toute autre cause évidente de décès sans lien avec la maladie COVID-19.