

SITUATION ÉPIDÉMIOLOGIQUE DE LA COVID-19, 2020-2021, HAÏTI

INDICATEURS

101,348 (690 nouveaux)	20,307 (62 nouveaux)	560 (2 nouveaux)	3,409 (10 nouveaux)	14,724 (72.5%)	2.76%	46% 	54% 
Tests réalisés	Cas confirmés	Décès	Hospitalisés	Récupérés	Létalité		
Vaccination		5,425 (899 nouveaux) 1ère dose		341 Vaccination complète			

Cas confirmés de COVID-19 par Département et Commune du 19/03/2020 au 07/29/2021

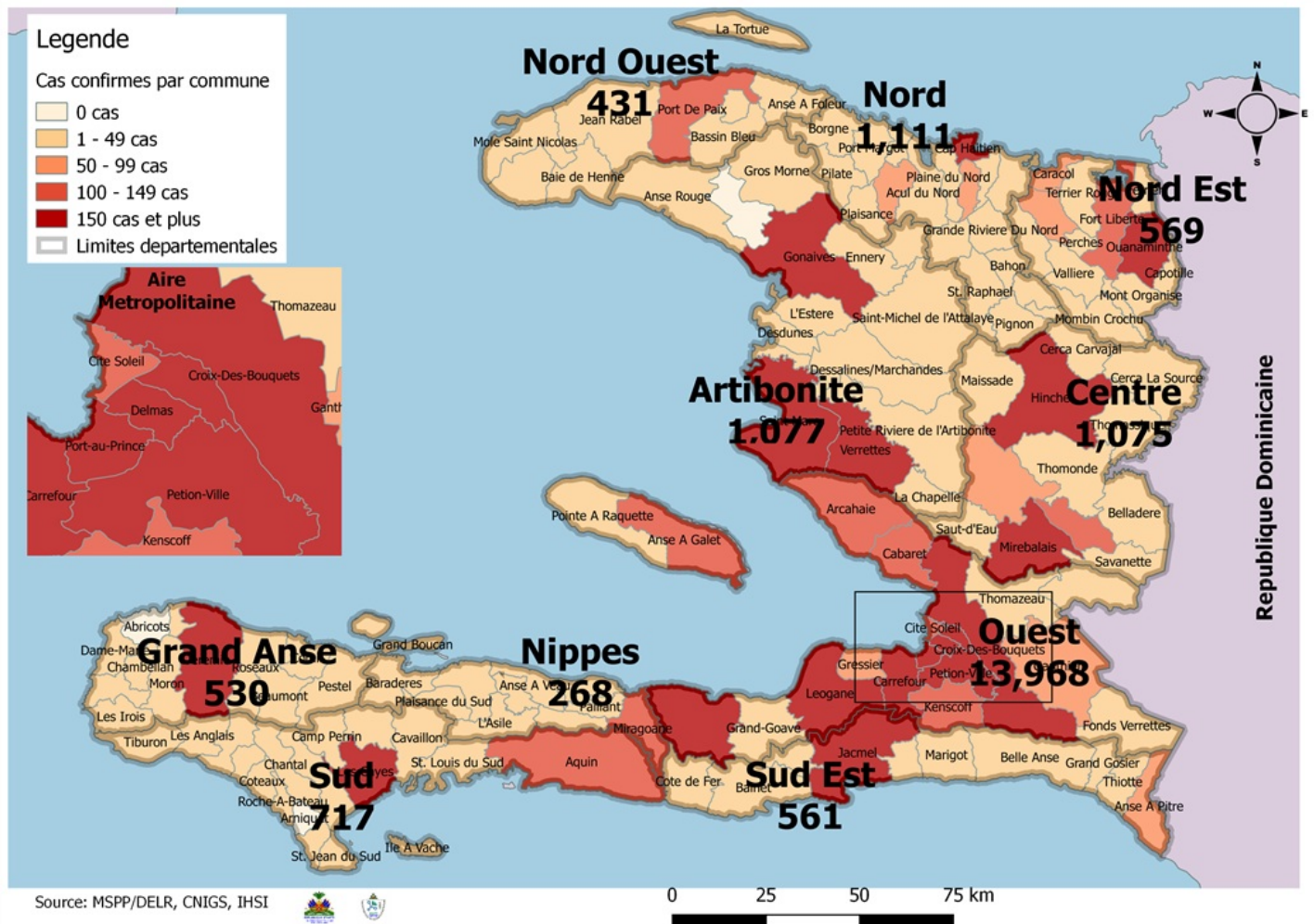

**Tab.1: Cas confirmés et décès de COVID-19 par département
du 19 mars 2020 au 29 Juillet 2021, Haiti**

Département	Cas Cumulés.	Nouveaux cas (24h)	Décès Cumulés	Nouveaux décès (24h)	Taux de positivité	Taux de létalité
Ouest	13,968	33	285	1	20.6%	2.04%
Nord	1,111	1	63	0	21.7%	5.67%
Artibonite	1,077	8	56	0	18.1%	5.20%
Centre	1,075	0	35	0	20.0%	3.26%
Sud	717	10	36	1	21.4%	5.02%
Nord-Est	569	1	10	0	12.5%	1.76%
Sud-Est	561	6	19	0	20.8%	3.39%
Grand Anse	530	1	18	0	18.8%	3.40%
Nord-Ouest	431	2	19	0	19.5%	4.41%
Nippes	268	0	19	0	19.2%	7.09%
Grand Total	20,307	62	560	2	20.0%	2.76%

**Tab.2: Distribution des cas hospitalisés par département,
29 juillet 2021, Haiti**

	Nouveaux cas hospitalisés	Total cas confirmés hospitalisés	Total cas confirmés en Soins Intensifs
Ouest	7	34	17
Centre	1	15	2
Nord	1	4	0
Sud	1	8	0
Artibonite	0	0	0
Grand Anse	0	0	0
Nippes	0	0	0
Nord Est	0	0	0
Nord Ouest	0	4	0
Sud Est	0	4	0
Total	10	69	19

Tab.3: Distribution des cas et décès confirmés de COVID-19 par Commune, Haiti, 2021

Département	Communes	2021				Département	Communes	2021				
		Cas Cumulés.	Nouveaux cas (24h)	Décès Cumulés	Nouveaux décès (24h)			Cas Cumulés.	Nouveaux cas (24h)	Décès Cumulés	Nouveaux décès (24h)	
Artibonite	Saint Marc	143	0	2	0	Nord-Est	Ouanaminthe	61	0	1	0	
	Gonaïves	119	0	0	0		Fort Liberté	64	0	1	0	
	Verrettes	110	7	9	0		Caracol	45	0	0	0	
	Gros Morne	19	0	1	0		Trou du Nord	36	0	1	0	
	Petite Rivière de l'Artibonite	23	0	3	0		Mombin Crochu	20	0	0	0	
	Saint Michel	17	1	0	0		Terrier Rouge	15	0	1	0	
	Marchand Dessalines	20	0	2	0		Mont Organisé	8	0	0	0	
	L'Estère	18	0	0	0		Capotille	2	0	0	0	
	Desdunes	7	0	0	0		Vallières	1	0	0	0	
	La chapelle	4	0	0	0		Ferrier	1	0	0	0	
	Ennery	2	0	0	0		Carice	1	0	0	0	
	Marmelade	2	0	0	0		Sainte Suzanne	1	1	0	0	
	Total	484	8	17	0		Total	255	1	4	0	
Centre	Mirebalais	245	0	12	0	Nord-Ouest	Port de Paix	139	1	7	0	
	Hinche	79	0	1	0		La Tortue	21	0	0	0	
	Lascahobas	79	0	5	0		Saint Louis du Nord	8	0	0	0	
	Boucan Carré	50	0	2	0		Jean Rabel	15	1	0	0	
	Cerca la Source	31	0	1	0		Bassin Bleu	8	0	0	0	
	Saut-d'Eau	24	0	0	0		Bombardopolis	4	0	0	0	
	Thomonde	16	0	0	0		Mole Saint Nicolas	3	0	0	0	
	Belladère	17	0	1	0		Chansolme	3	0	0	0	
	Savanette	11	0	0	0		Anse-a-Foleur	1	0	0	0	
	Thomassique	9	0	0	0		Total	202	2	7	0	
	Maissade	6	0	0	0		Ouest	Delmas	1,840	2	41	1
	Total	567	0	22	0			Pétion Ville	1,622	3	40	0
	Grand Anse	Jérémie	291	1	5			0	Port au Prince	1,027	3	21
Corail		19	0	0	0	Tabarre		797	5	24	0	
Pestel		9	0	0	0	Croix des bouquets		775	12	25	0	
Roseaux		7	0	0	0	Carrefour		367	2	14	0	
Bonbon		4	0	0	0	Léogane		106	0	3	0	
Anse d'Hainault		14	0	0	0	Cité Soleil		94	0	3	0	
Dame Marie		3	0	0	0	Kenskoff		77	0	1	0	
Moron		2	0	0	0	Anse a Galet		71	4	2	0	
Irois		3	0	0	0	Petit Goave		66	0	2	0	
Beaumont		1	0	0	0	Archaïa		46	1	0	0	
Chambellan		1	0	0	0	Gressier		38	0	2	0	
Total		354	1	5	0	Cabaret	36	0	0	0		
Nippes		Miragoane	57	0	5	0	Ganthier	32	0	1	0	
	L'Asile	27	0	3	0	Grand Goave	13	0	2	0		
	Fond des Nègres	12	0	0	0	Cornillon	6	0	0	0		
	Paillant	5	0	1	0	Pointe à Raquette	5	0	0	0		
	Barradères	3	0	1	0	Thomazeau	5	1	0	0		
	Petite Rivière des Nippes	6	0	1	0	Total	7,023	33	181	1		
	Anse-a-Veau	3	0	0	0	Sud	Cayes	241	6	17	0	
	Fonds des Nègres	3	0	1	0		Aquin	99	4	6	1	
	Plaisance du Sud	2	0	1	0		Torbeck	22	0	3	0	
	Petite Rivière des Nippes	1	0	1	0		Les Anglais	18	0	0	0	
	Total	119	0	14	0		Port-à-Piment	17	0	0	0	
	Nord	Cap Haitien	262	0	11		0	Cavaillon	15	0	2	0
		Milot	38	0	8		0	Camp-Perrin	10	0	1	0
Plaine du Nord		25	0	1	0		Saint Louis du Sud	7	0	0	0	
Quartier Morin		25	0	5	0		Chantal	7	0	1	0	
Limonade		15	0	0	0		Coteaux	7	0	0	0	
Grande Rivière du Nord		15	0	0	0		Port Salut	4	0	0	0	
Pignon		14	0	0	0		Plaisance du Sud	1	0	0	0	
Limbé		11	0	0	0		Saint Jean du Sud	1	0	0	0	
Dondon		6	0	2	0	Maniche	2	0	0	0		
Plaisance du Nord		5	0	0	0	Chardonnières	1	0	0	0		
Ranquitte		5	0	0	0	Tiburon	3	0	0	0		
Acul du Nord		5	0	0	0	Total	455	10	30	1		
Port Margot		4	0	0	0	Sud-Est	Jacmel	154	4	7	0	
Bas-Limbé	1	0	1	0	Anse à Pitres		44	1	1	0		
Borgne	1	0	1	0	Cote de Fer		18	0	1	0		
La Victoire	1	0	0	0	Bainet		26	1	0	0		
Pilate	1	1	0	0	Marigot		15	0	0	0		
Total	434	1	29	0	Cayes-Jacmel		9	0	0	0		
					Thiotte		11	0	0	0		
					Belle Anse		6	0	0	0		
					Grand Gosier		3	0	1	0		
					La Vallée de Jacmel		1	0	0	0		
					Total		287	6	10	0		

N-B. Les informations contenues dans ce rapport sont actualisées de manière quotidienne. Les données et analyses peuvent être modifiées après la classification finale des cas.

Tab.4: Distribution des cas et décès confirmés de COVID-19 par Commune, Haiti, 2020

Département	Communes	2020		Département	Communes	2020		
		Cas Cumulés.	Décès Cumulés			Cas Cumulés.	Décès Cumulés	
Artibonite	Saint Marc	198	18	Nord-Est	Ouanaminthe	107	2	
	Verrettes	142	6		Caracol	50	0	
	Gonaïves	132	10		Fort Liberté	44	2	
	Gros Morne	23	1		Trou du Nord	39	1	
	Petite Riviere de l'Artibo..	22	1		Mombin Crochu	21	0	
	Marchand Dessalines	19	0		Terrier Rouge	16	0	
	Saint Michel	18	0		Mont Organisé	11	0	
	L'Estère	13	0		Perches	6	0	
	Desdunes	7	1		Sainte Suzanne	5	0	
	Ennery	6	1		Carice	5	1	
	Marmelade	6	0		Ferrier	5	0	
	Grande Saline	3	1		Capotille	4	0	
	Anse Rouge	2	0		Vallières	1	0	
	La chapelle	2	0		Total	314	6	
	Total	593	39		Nord-Ouest	Port de Paix	133	7
Centre	Hinche	179	1	Saint Louis du Nord		28	2	
	Mirebalais	175	4	Bombardopolis		17	1	
	Boucan Carré	34	0	Jean Rabel		15	0	
	Lascahobas	34	3	Mole Saint Nicolas		13	1	
	Belladère	25	2	La Tortue		8	0	
	Thomonde	16	1	Bassin Bleu		7	0	
	Savanette	14	0	Chansolme		4	1	
	Saut-d'Eau	10	0	Baie de Henne	2	0		
	Maissade	6	0	Anse-a-Foleur	2	0		
	Cerca la Source	6	2	Total	229	12		
	Cerca Cavajal	5	0	Ouest	Delmas	1,665	24	
	Thomassique	4	0		Port au Prince	1,269	22	
	Total	508	13		Pétion Ville	1,260	15	
	Grand Anse	Jérémie	143		9	Tabarre	791	7
		Anse d'hainault	16		1	Croix des Bouquets	704	8
Chambellan		7	1		Carrefour	493	6	
Dame Marie		3	1		Petit Goave	157	3	
Irois		2	0		Cité Soleil	106	2	
Pestel		2	0		Léogane	91	1	
Roseaux		1	0		Cabaret	88	1	
Bonbon		1	0		Kenskoff	71	3	
Moron		1	1		Arcahaie	59	5	
Total		176	13		Gressier	53	2	
Nippes	Miragoane	68	1		Anse a Galet	40	2	
	Fond des Nègres	20	0		Ganthier	36	2	
	Baradères	13	0	Cornillon	17	0		
	Anse-a-Veau	10	1	Grand Goave	17	1		
	Plaisance du Sud	10	1	Thomazeau	14	0		
	L'Asile	8	0	Fond-Verrettes	10	0		
	Petit Trou de Nippes	7	0	Pointe à Raquette	4	0		
	Petite Riviere des Nippes	6	0	Total	6,945	104		
	Paillant	4	0	Sud	Cayes	138	4	
	Arnaud	2	1		Aquin	38	0	
	Grand Boucan	1	1		Saint Louis du Sud	12	1	
	Total	149	5		Torbeck	10	1	
Nord	Cap Haitien	394	22		Les Anglais	10	0	
	Limbé	56	3		Port Salut	9	0	
	Milot	28	1		Port-à-Piment	9	0	
	Pignon	26	2		Camp-Perrin	8	0	
	Plaisance du Nord	22	1		Tiburon	6	0	
	Plaine du Nord	22	3		Chardonnières	6	0	
	Port Margot	20	0		Coteaux	5	0	
	Borgne	20	0		Cavaillon	3	0	
	Pilate	19	0		St Jean du Sud	2	0	
	Grande Rivière du Nord	18	1		Ile-a-Vache	2	0	
	Quartier Morin	15	0		Chantal	2	0	
	Acul du Nord	12	0	Roche à Bateau	1	0		
	Limonade	12	0	Maniche	1	0		
	Dondon	6	0	Total	262	6		
	Saint Raphael	4	0	Sud-Est	Jacmel	204	8	
	Bahon	3	1		Bainet	16	0	
	Total	677	34		Cote de Fer	14	1	
					Thiotte	10	0	
					Anse à Pitres	9	0	
					Marigot	8	0	
			La Vallée de Jacmel		7	0		
			Belle Anse		4	0		
			Cayes-Jacmel		2	0		
			Total		274	9		

N-B. Les informations contenues dans ce rapport sont actualisées de manière quotidienne. Les données et analyses peuvent être modifiées après la classification finale des cas.

Graphique.1 Evolution quotidienne des cas confirmés de COVID-19 au 29 juillet 2021, Haiti

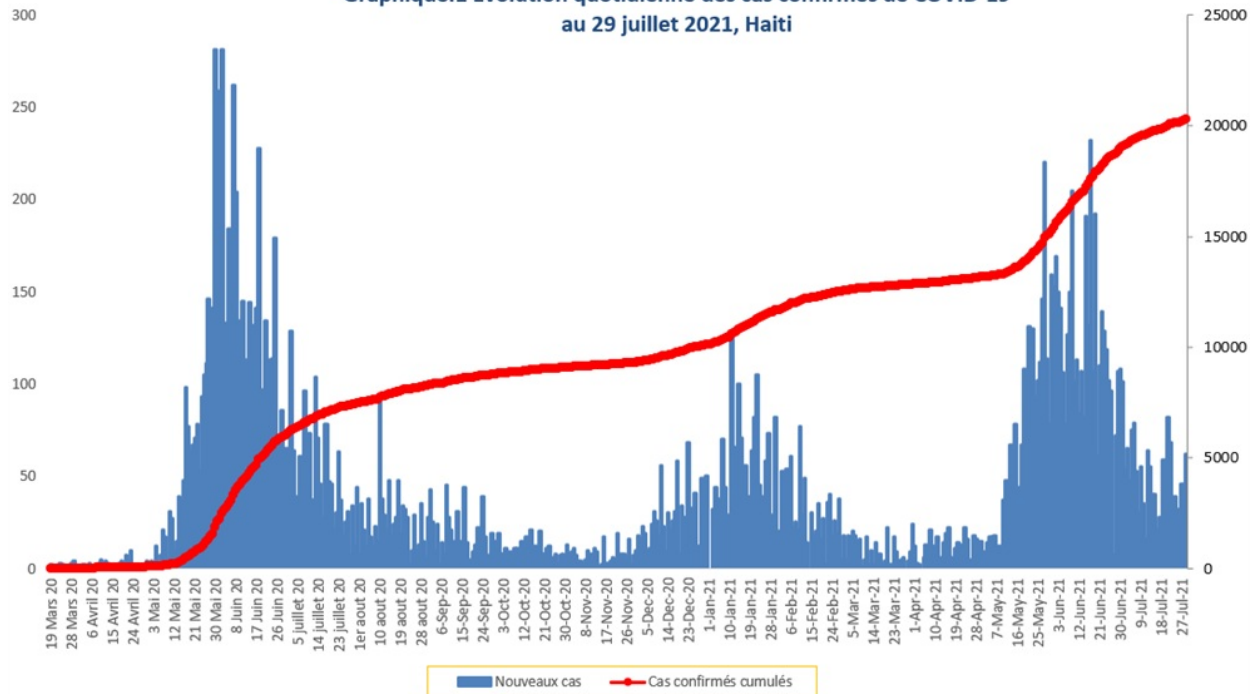

Tab.5: Distribution des cas et décès de COVID-19 par groupe d'age du 19 mars 2020 au 29 juillet 2021, Haiti

Age Groupe	Cas Confirmés	Nouveaux cas (24h)	Décès Cumulés	Nouveaux décès (24h)	Taux de létalité
0-9 ans	460	3	13	0	2.83%
10-19 ans	852	1	6	0	0.70%
20-29 ans	3,593	11	21	0	0.58%
30-39 ans	5,256	9	34	0	0.65%
40-49 ans	3,698	8	57	0	1.54%
50-59 ans	2,628	6	96	0	3.65%
60-69 ans	2,029	6	121	1	5.96%
70-79 ans	1,216	8	128	1	10.53%
80 ans et +	575	10	84	0	14.61%
Grand Total	20,307	62	560	2	2.76%

Graphique 2: Distribution des cas confirmés par groupe d'age et sexe du 19 mars 2020 au 29 juillet 2021, Haiti

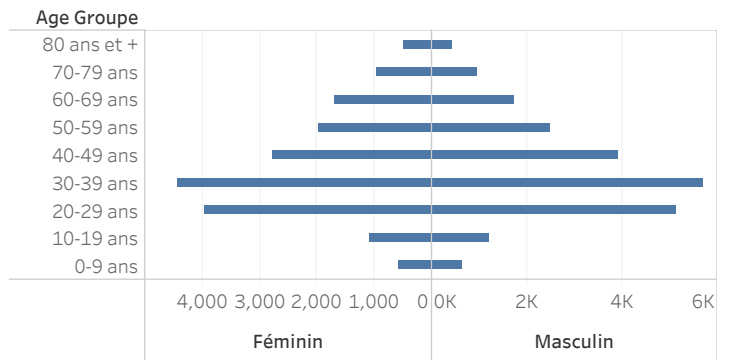

Graphique 3: Distribution des décès par groupe d'age et sexe du 19 mars 2020 au 29 juillet 2021, Haiti

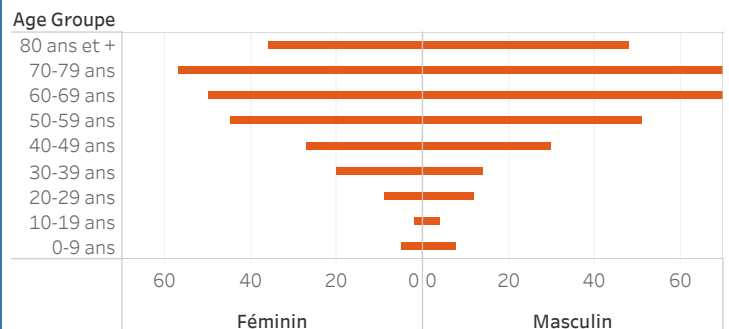

Graphique.4: Cas de COVID-19 par Semaine Epidémiologique, Haiti, 2020

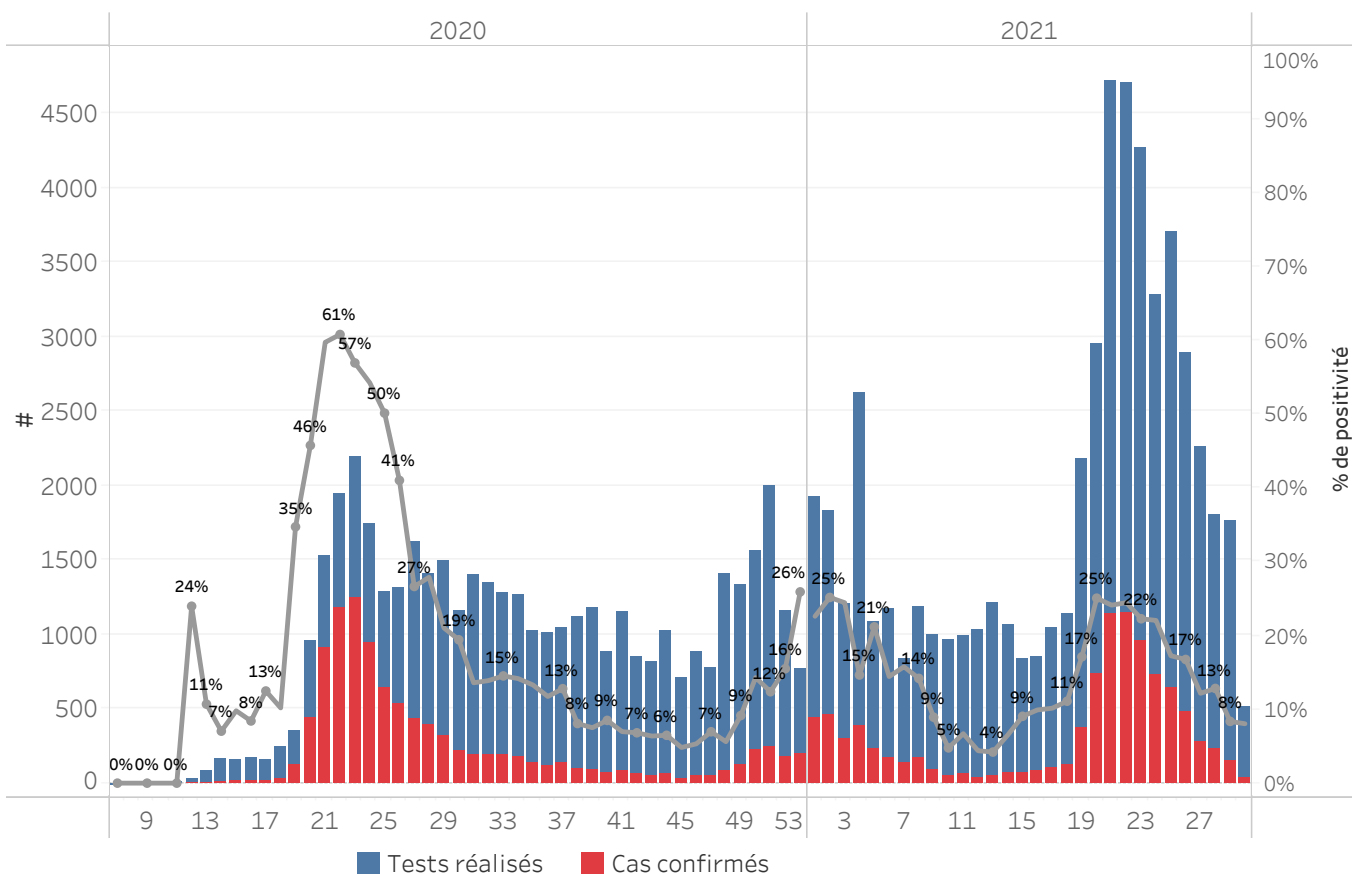

Bilan des activités de la surveillance épidémiologique	
Activités de surveillance	Période
	31 janv 2020 au 29 juillet 2021
Nombre de voyageurs dépistés dans les aéroports (Toussaint L. et Cap-Haitien)	470,289
Nombre de voyageurs enregistrés après triage dans les Aéroports (Toussaint L. et Cap-Haitien)	387,684
Nombre de voyageurs enregistrés après triage à la frontière de Malpasse, Ouanaminthe, Anse à Pitre et Belladeres	194,501
Nombre de voyageurs dépistés dans les ports	66,234
Nombre de personnes placées en quarantaine institutionnelle	2,952
Nombre de personnes placées en quarantaine domiciliaire	5,718
Nombre de personnes placées en isolement	5,023
Nombre d'appels reçus de la population	50,111
Autres Activités	Période
	31 janv 2020 au 29 juillet 2021
Nombre d'alertes recues	80,041
Nombre de tests réalisés	101,348
Total cas positifs de COVID-19	20,307
Nombre de cas positifs de COVID-19 (PCR)	18,037
Nombre de cas positifs de COVID-19 (TDR-ag)	2,270
Nombre de cas récupérés	14,724
Nombre de décès dus à la COVID-19	560
Nombre de cas positifs de COVID-19 hospitalisés	3,409

Source: MSPP/DELR

Graphique 5: Cas de COVID-19 par Département par SE, 2020-2021, Haiti

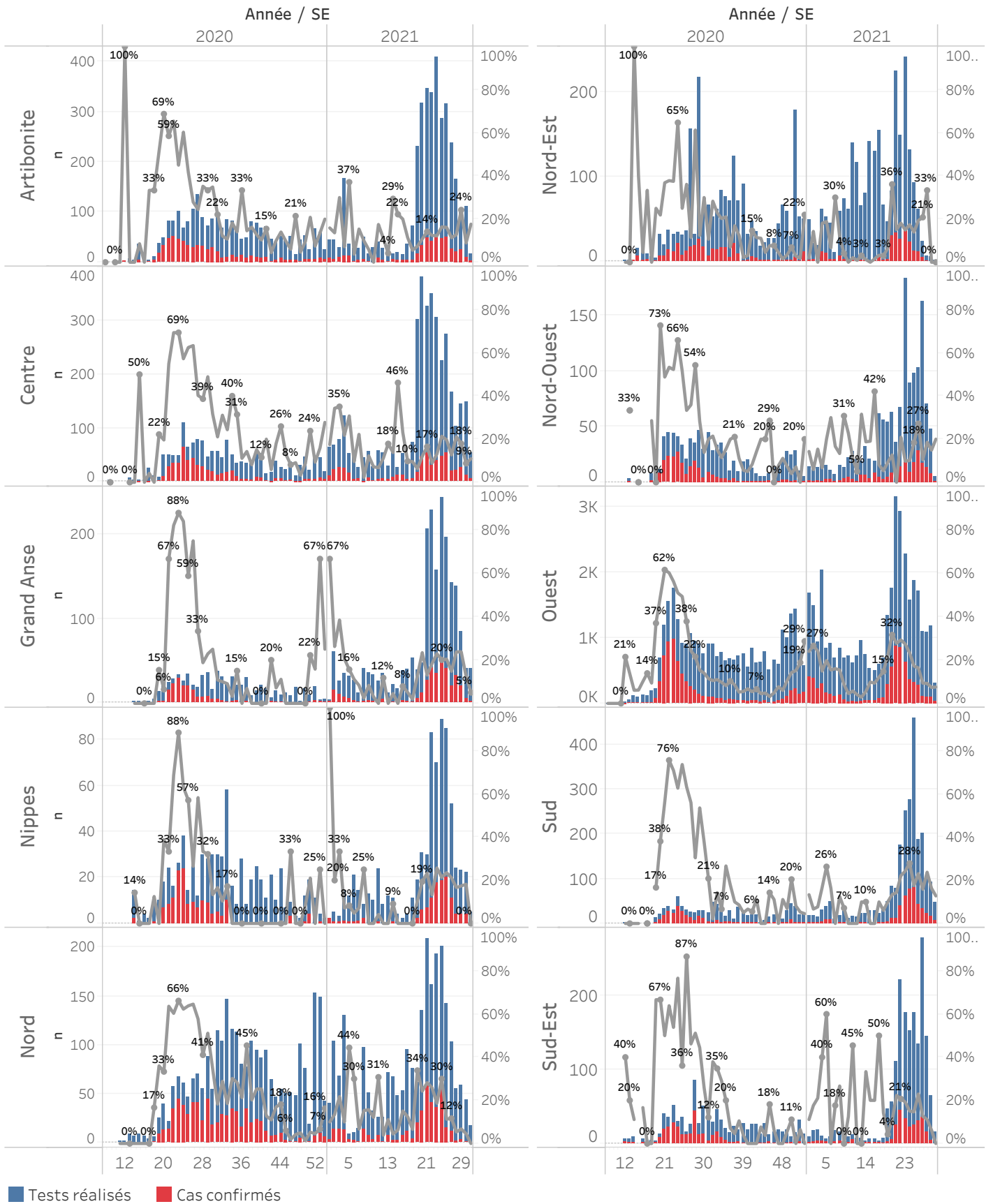

■ Tests réalisés ■ Cas confirmés

Cas suspect de COVID-19

Toute personne répondant aux critères cliniques et/ou épidémiologiques OU laboratoire

A- Critères cliniques

Toute personne présentant une fièvre supérieure ou égale à 38 degrés Celsius, ou un antécédent récent de fièvre (dans les 14 derniers jours), accompagnée ou pas de toux avec ou sans difficultés respiratoires, de courbatures, de céphalée inexpliquée.

Ou

Toute personne présentant une altération subite du goût (dysgueusie ou agueusie) ou de l'odorat (hyposmie ou anosmie) sans rhinite associée

Ou

Toute personne chez qui un clinicien (Médecin ou Infirmière) suspecte la COVID-19.

Chez les enfants : Tous les signes ci-haut cités et/ou altération de l'état général, diarrhée ou fièvre isolée surtout chez l'enfant de moins de 3 mois.

B- Critères épidémiologiques

Toute personne en provenance d'une zone à risque de COVID-19 et/ou ayant un lien avec un cas confirmé

C- Critères de laboratoire

Toute personne asymptomatique ne répondant pas aux critères épidémiologiques avec un test de diagnostic rapide de détection des antigènes (TRA) du SARS-CoV-2 positif

Cas confirmé de COVID-19

Toute personne avec un Test d'Amplification d'Acide Nucléique (TAAN) **positif** (Rt-PCR)

Ou

Toute personne symptomatique avec un test de diagnostic rapide de détection des antigènes (TDR-Ag) du SARS-CoV-2 positif

Ou

Toute personne asymptomatique répondant aux critères épidémiologiques avec un test de diagnostic rapide de détection des antigènes (TDR-Ag/TRA) du SARS-CoV-2 positif

N-B : Seuls les Tests de Diagnostics Rapides Antigéniques validés par l'OMS et autorisés par le Laboratoire National de Santé Public (LNSP) sont acceptés dans le cadre de la surveillance et de la prise en charge de la COVID-19

Cas récupéré ou déclaré rétabli de COVID-19

Un cas de COVID-19 est déclaré « récupéré » ou « rétabli » dans les situations suivantes :

1. Personnes symptomatiques (malades) testées positives : au moins 10 jours depuis la disparition des signes de maladie avec ou sans un nouveau test négatif (reprise du test si possible).
- Ou
2. Personnes asymptomatiques (non malades) testées positives : 10 jours sans apparition de signe de maladie avec ou sans un nouveau test négatif (reprise du test si possible).

Décès du à la COVID-19

Décès survenant chez un cas confirmé (par TAAN ou TDR-ag) ou par confirmation post mortem de COVID-19, sauf s'il existe une autre cause de décès claire qui ne peut pas être liée à la maladie de COVID-19 (par exemple, un traumatisme).