

Numéro: 217

29/09/2020

6h00 pm

Surveillance de la COVID-19, Haïti, 2020

Cas confirmés de COVID-19 par Département et Commune
du 19/03/2020 au 29/09/2020

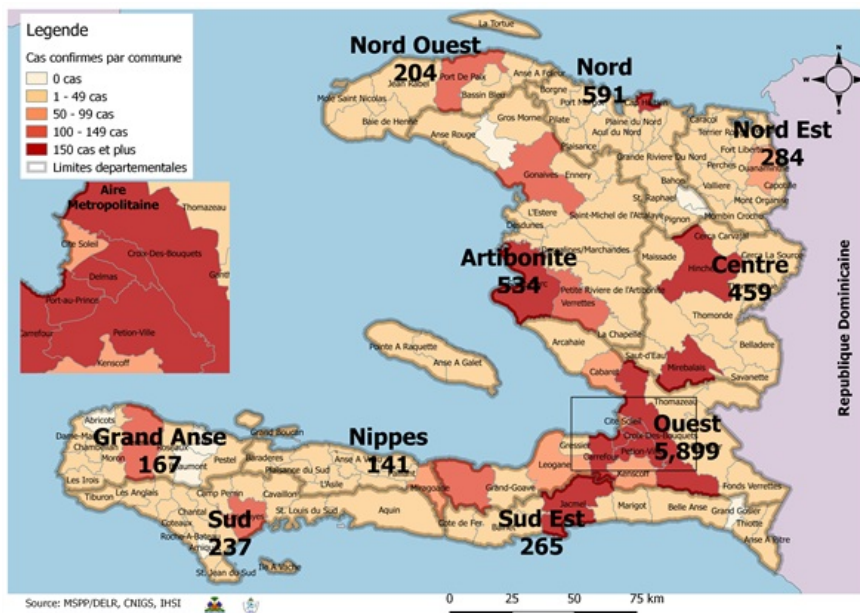

Au niveau mondial
au 29 Septembre 2020:

33,502,430 cas confirmés, dont **1,004,421**
décès ont été enregistrés, soit une létalité
de 3%

Source: OMS

En Haïti:

- **28,304** cas suspects (132 nouveaux)
- **8,781** cas confirmés (15 nouveaux)
- **229** décès (0 nouveau)
- **6,907** (78.65%) cas récupérés
Létalité: 2.61%

- De ces **8,781** cas confirmés, **42%** sont
de sexe féminin et **58%** de sexe masculin

Tab.1: Cas confirmés et décès de COVID-19 par département
du 19 mars au 29 Septembre 2020, Haïti

Département	Cas Cumulés.	Nouveaux cas (24h)	Décès Cumulés	Nouveaux décès (24h)	Taux de positivité	Taux de létalité
Ouest	5,899	8	97	0	30.3%	1.64%
Nord	591	3	32	0	34.9%	5.41%
Artibonite	534	3	38	0	31.6%	7.12%
Centre	459	1	12	0	38.3%	2.61%
Nord-Est	284	0	6	0	22.0%	2.11%
Sud-Est	265	0	9	0	38.7%	3.40%
Sud	237	0	6	0	38.2%	2.53%
Nord-Ouest	204	0	11	0	33.7%	5.39%
Grand Anse	167	0	13	0	32.2%	7.78%
Nippes	141	0	5	0	27.6%	3.55%
Grand Total	8,781	15	229	0	31.0%	2.61%

N-B. Les informations contenues dans ce rapport sont actualisées de manière quotidienne. Les données et analyses peuvent être modifiées après la classification finale des cas.

Tab.2: Distribution des cas confirmés de COVID-19 par Commune, Haiti, 2020

Département	Communes	Cas confirmés	Département	Communes	Cas confirmés
Artibonite	Saint Marc	173	Nord-Est	Ouanaminthe	90
	Verrettes	130		Caracol	45
	Gonaives	119		Fort Liberté	42
	Gros Morne	23		Trou du Nord	37
	Petite Riviere de l'Artibonite	21		Mombin Crochu	21
	Marchand Dessalines	17		Terrier Rouge	14
	Saint Michel	13		Mont Organisé	9
	L'Estère	12		Perches	6
	Desdunes	7		Sainte Suzanne	5
	Marmelade	6		Ferrier	5
	Ennery	6		Carice	5
	Grande Saline	3		Capotille	4
	La chapelle	2		Vallières	1
	Anse Rouge	2		Total	284
Total	534	Nord-Ouest	Port de Paix	119	
Centre	Hinche		166	Saint Louis du Nord	27
	Mirebalais		161	Bombardopolis	14
	Lascahobas		32	Mole Saint Nicolas	12
	Boucan Carré		32	Jean Rabel	12
	Belladere		22	Bassin Bleu	7
	Thomonde		15	La Tortue	5
	Saut-d'Eau		7	Chansolme	4
	Savanette		6	Baie de Henne	2
	Cerca la Source		6	Anse-a-Foleur	2
	Maissade	5	Total	204	
	Cerca Cavajal	4	Ouest	Delmas	1,425
	Thomassique	3		Port au Prince	1,155
	Total	459		Pétion Ville	926
	Grand Anse	Jeremie		134	Tabarre
Anse d'hainault		16		Croix des Bouquets	594
Chambellan		7		Carrefour	445
Dame Marie		3		Petit Goave	148
Pestel		2		Cité Soleil	95
Irois		2		Léogane	83
Roseaux		1		Cabaret	77
Moron		1		Kenskoff	60
Bonbon		1		Arcahaie	48
Total		167		Gressier	45
Nippes		Miragoane		66	Anse a Galet
	Fond des Nègres	20	Cornillon	17	
	Baradères	13	Grand Goave	16	
	Plaisance du Sud	10	Ganthier	13	
	Petit Trou de Nippes	7	Thomazeau	9	
	Anse-a-Veau	7	Fonds-Verrettes	6	
	Petite Riviere des Nippes	6	Pointe à Raquette	3	
	L'Asile	5	Total	5,899	
	Paillant	4	Sud	Cayes	131
	Arnaud	2		Aquin	26
	Grand Boucan	1		Saint Louis du Sud	12
Total	141	Les Anglais		10	
Nord	Cap Haitien	347		Port Salut	9
	Limbé	49		Torbeck	8
	Milot	26		Port-à-Piment	8
	Milot	26		Camp-Perrin	7
	Pignon	24		Tiburon	6
	Plaisance du Nord	19		Chardonnières	6
	Plaine du Nord	18		Coteaux	4
	Grande Riviere du Nord	18		St Jean du Sud	2
	Pilate	16		Ile-a-Vache	2
	Borgne	16		Chantal	2
	Quartier Morin	14	Cavillon	2	
	Port Margot	14	Roche à Bateau	1	
	Limonade	12	Maniche	1	
	Acul du Nord	10	Total	237	
	Dondon	3	Sud-Est	Jacmel	197
	Bahon	3		Bainet	16
	Saint Raphael	2		Cote de Fer	13
	Total	591		Thiotte	10
				Anse a Pitres	9
				Marigot	7
		La Vallée de Jacmel		7	
		Belle Anse		4	
		Cayes-Jacmel		2	
		Total		265	

N-B. Les informations contenues dans ce rapport sont actualisées de manière quotidienne. Les données et analyses peuvent être modifiées après la classification finale des cas.

Graphique.1 Evolution quotidienne des cas confirmés de COVID-19 au 29 sept 2020, Haiti

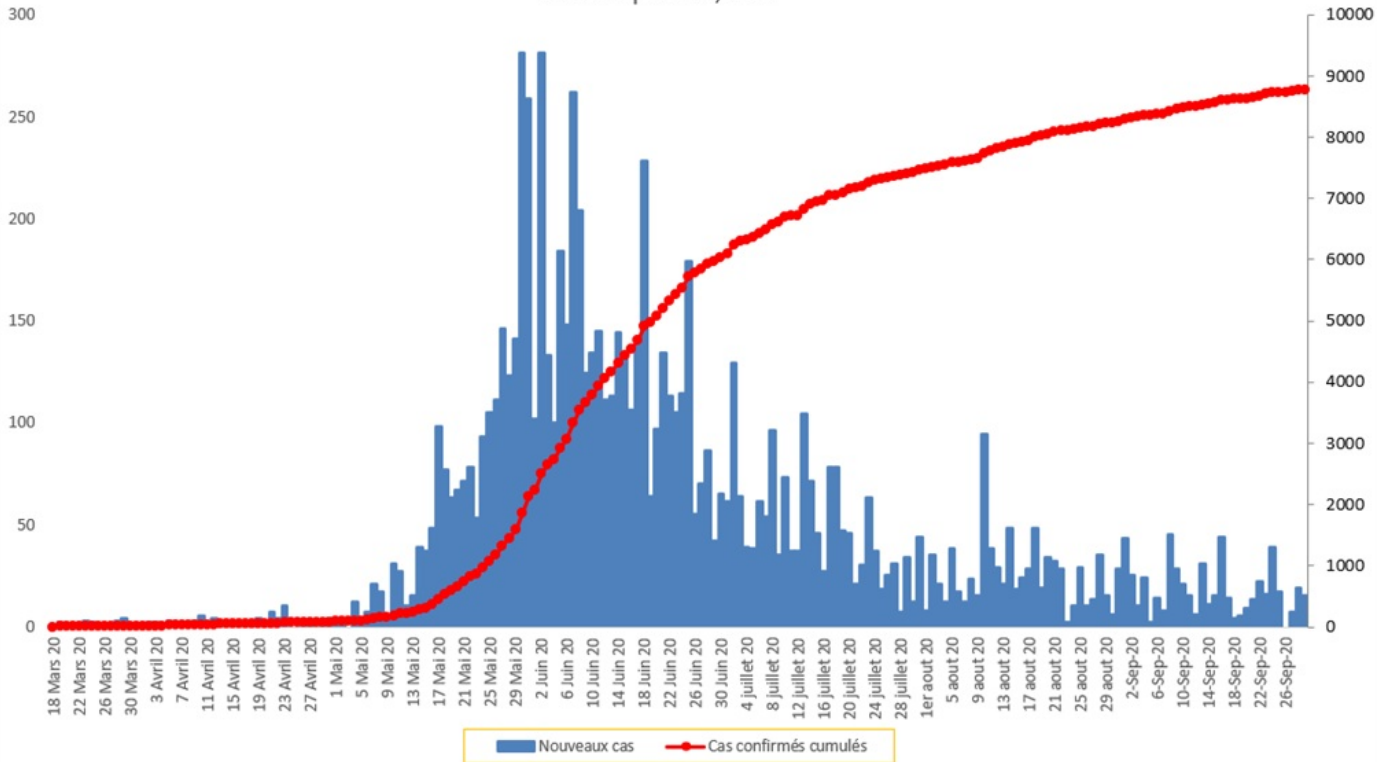

Tab.3: Distribution des cas et décès de COVID-19 par groupe d'age au 29 septembre 2020, Haiti

Age Groupe	Cas Confirmés	Décès Cumulés	Taux de létalité
0-9 ans	244	8	3.28%
10-19 ans	322	4	1.24%
20-29 ans	1,768	14	0.79%
30-39 ans	2,552	16	0.63%
40-49 ans	1,586	27	1.70%
50-59 ans	1,024	43	4.20%
60-69 ans	714	46	6.44%
70-79 ans	395	43	10.89%
80 ans et +	176	28	15.91%
Grand Total	8,781	229	2.61%

Graphique 2: Distribution des cas confirmés par groupe d'age et sexe au 29 septembre 2020, Haiti

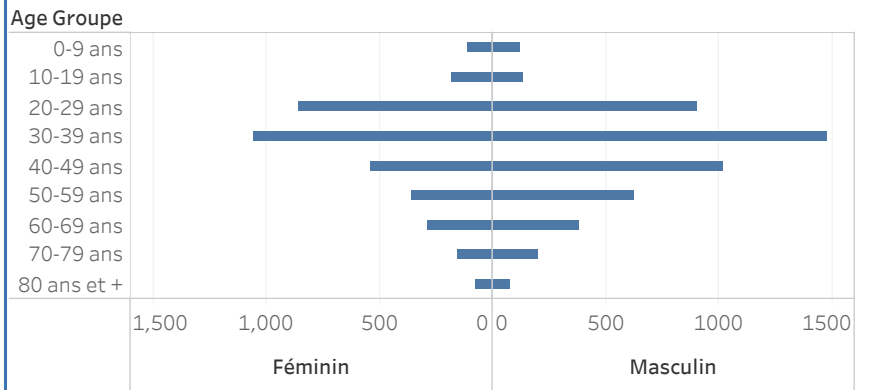

Graphique 3: Distribution des décès par groupe d'age et sexe au 29 septembre 2020, Haiti

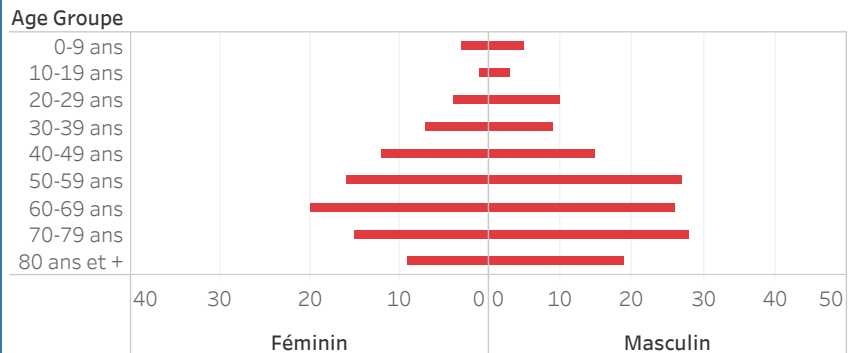

Graphique.4: Cas de COVID-19 par Semaine Epidémiologique, Haiti, 2020

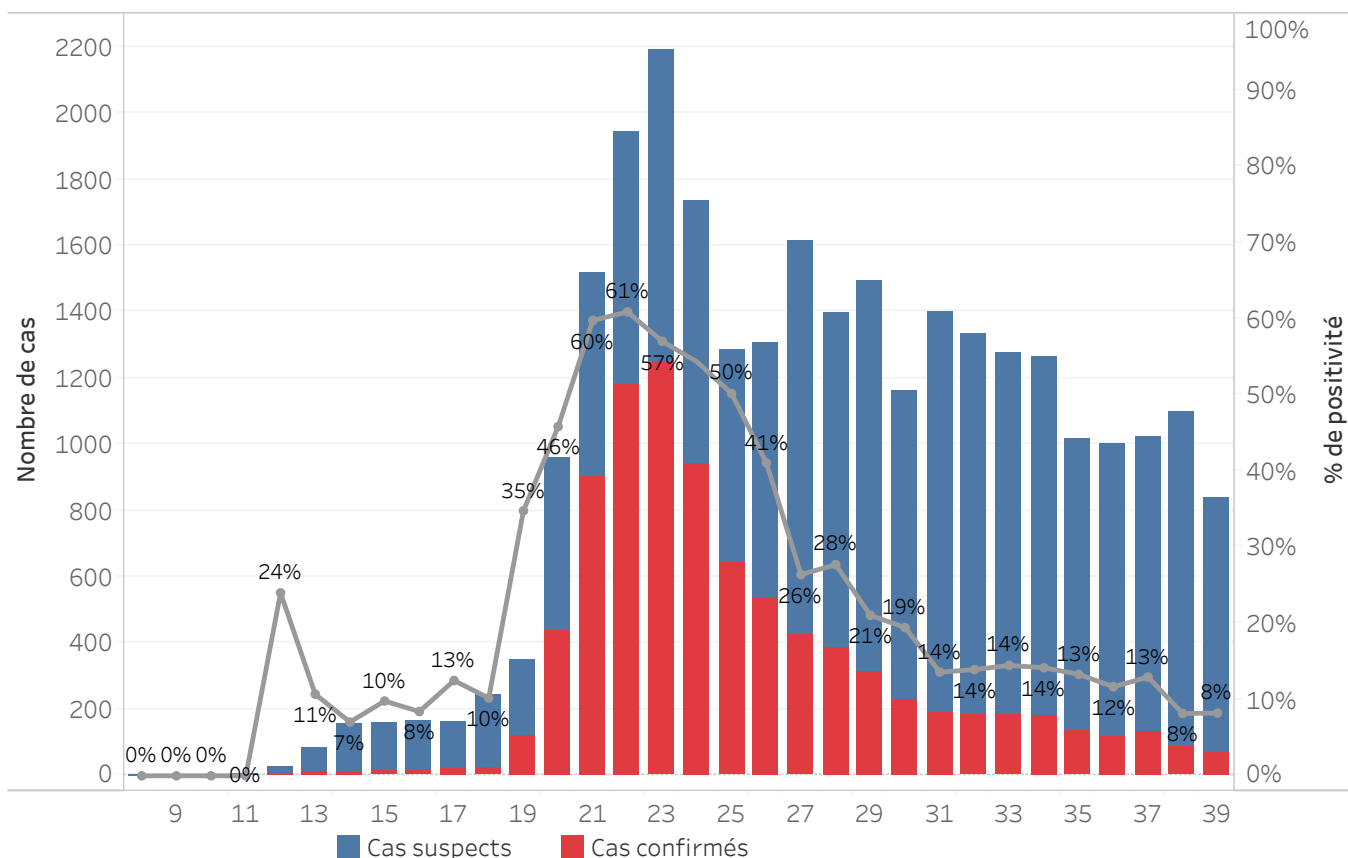

Bilan des activités de la surveillance épidémiologique

Activités de surveillance	Période
	31 janv au 28 Sept 2020
Nombre de voyageurs dépistés dans les aéroports (Toussaint L. et Cap-Haitien)	175,214
Nombre de voyageurs enregistrés après triage dans les Aéroports (Toussaint L. et Cap-Haitien)	93,227
Nombre de voyageurs enregistrés après triage à la frontière de Malpasse, Ouanaminthe, Anse à Pitre et Belladeres	103,596
Nombre de voyageurs dépistés dans les ports	66,226
Nombre de personnes placées en quarantaine institutionnelle	176
Nombre de personnes placées en quarantaine domiciliaire	553
Nombre de personnes placées en isolement	1,645
Nombre d'appels reçus de la population	50,111
Autres Activités	Période
	31 janv au 29 Sept 2020
Nombre d'alertes recues	28,490
Nombre de cas suspects de COVID-19 notifiés	28,304
Nombre de cas suspects de COVID-19 investigués	28,304
Nombre de cas suspects testés	28,290
Nombre de cas positifs de COVID-19	8,781
Nombre de cas récupérés	6,907
Nombre de décès dus au COVID-19	229

Source: MSPP/DFI R

Graphique 5: Cas de COVID-19 par Département par SE, 2020

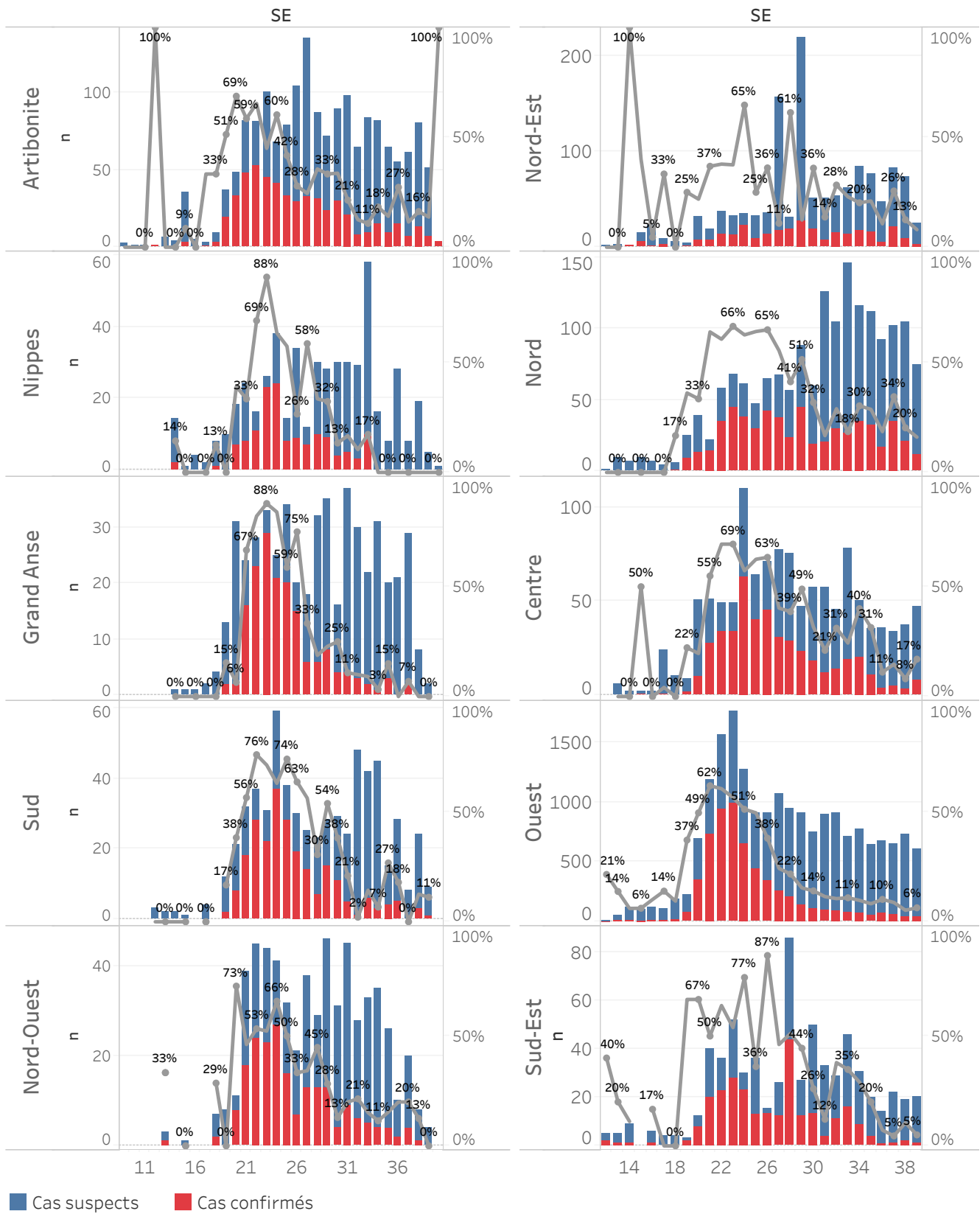

DEFINITIONS

Cas suspect de COVID-19

Toute personne présentant une fièvre supérieure ou égale à 38 degrés Celsius, ou un antécédent récent de fièvre (dans les 14 derniers jours), accompagnée ou pas de toux avec ou sans difficultés respiratoires, de courbatures, de céphalée inexpliquée.

Ou

Toute personne présentant une altération subite du goût (dysguesie ou agueusie) ou de l'odorat (hyposmie ou anosmie) sans rhinite associée.

Ou

Toute personne chez qui un clinicien (Médecin ou infirmière) suspecte la COVID-19.

Chez les enfants : Tous les signes ci-haut cités et/ou altération de l'état général, diarrhée ou fièvre isolée surtout chez l'enfant de moins de 3 mois.

Cas confirmé de COVID-19

Tout cas suspect de COVID-19 pour lequel un test détecte la présence d'acides nucléiques du SRAS-CoV-2) indépendamment des signes et symptômes.

NB : Tout Cas confirmé de COVID-19 doit être placé en isolement soit institutionnel ou domiciliaire. Le guide relatif à l'isolement est disponible dans le protocole de prise en charge du MSPP.

Cas récupéré ou déclaré rétabli de COVID-19

Un cas de COVID-19 est déclaré « récupéré » ou « rétabli » dans les situations suivantes :

1. Personnes symptomatiques (malades) testées positives : au moins 10 jours depuis la disparition des signes de maladie avec ou sans un nouveau test négatif (reprise du test si possible).

Ou

2. Personnes asymptomatiques (non malades) testées positives : 10 jours sans apparition de signe de maladie avec ou sans un nouveau test négatif (reprise du test si possible).

Décès du à la COVID-19

Décès survenant chez un cas confirmé (par test ou par lien épidémiologique) ou par confirmation post mortem en l'absence de toute autre cause évidente de décès sans lien avec la maladie COVID-19.