

Numéro: 309

29/12/2020

6h00 pm

Surveillance de la COVID-19, Haïti, 2020

Cas confirmés de COVID-19 par Département et Commune
du 19/03/2020 au 29/12/2020

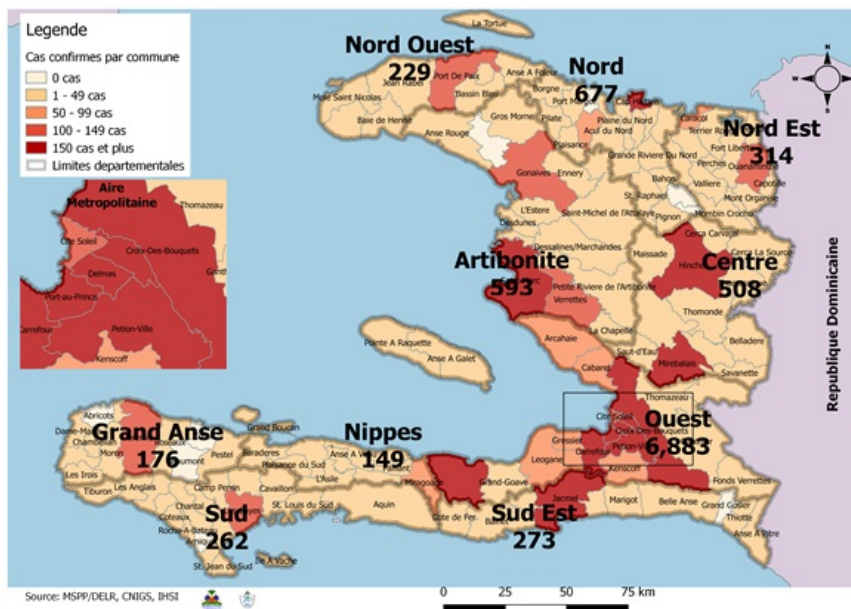

Au niveau mondial
au 29 Décembre 2020:

80,773,033 cas confirmés, dont **1,783,619**
décès ont été enregistrés, soit une létalité
de 2.21%

Source: OMS

En Haïti:

- 42,537 cas suspects (199 nouveaux)
- 10,064 cas confirmés (49 nouveaux)
- 236 décès (0 nouveau)
- 8,641 (86%) cas récupérés
- Létalité: 2.34%

- De ces 10,064 cas confirmés, 42.7% sont
de sexe féminin et 57.3% de sexe masculin

Tab.1: Cas confirmés et décès de COVID-19 par département
du 19 mars au 29 décembre 2020, Haïti

Département	Cas Cumulés.	Nouveaux cas (24h)	Décès Cumulés	Nouveaux décès (24h)	Taux de positivité	Taux de létalité
Ouest	6,883	37	100	0	22.8%	1.45%
Nord	677	4	34	0	26.4%	5.02%
Artibonite	593	2	39	0	25.6%	6.58%
Centre	508	5	12	0	32.2%	2.36%
Nord-Est	314	0	6	0	16.4%	1.91%
Sud-Est	273	0	9	0	29.9%	3.30%
Sud	262	1	6	0	29.8%	2.29%
Nord-Ouest	229	0	12	0	28.0%	5.24%
Grand Anse	176	0	13	0	25.8%	7.39%
Nippes	149	0	5	0	21.8%	3.36%
Grand Total	10,064	49	236	0	23.7%	2.34%

N-B. Les informations contenues dans ce rapport sont actualisées de manière quotidienne. Les données et analyses peuvent être modifiées après la classification finale des cas.

Tab.2: Distribution des cas confirmés de COVID-19 par Commune, Haiti, 2020 chez les cas suspects

Département	Communes	Cas confirmés	Département	Communes	Cas confirmés
Artibonite	Saint Marc	198	Nord-Est	Ouanaminthe	107
	Verrettes	142		Caracol	50
	Gonaïves	132		Fort Liberté	44
	Gros Morne	23		Trou du Nord	39
	Petite Riviere de l'Artibonite	22		Mombin Crochu	21
	Marchand Dessalines	19		Terrier Rouge	16
	Saint Michel	18		Mont Organisé	11
	L'Estère	13		Perches	6
	Desdunes	7		Sainte Suzanne	5
	Marmelade	6		Ferrier	5
	Ennery	6		Carice	5
	Grande Saline	3		Capotille	4
	La chapelle	2		Vallières	1
	Anse Rouge	2		Total	314
	Total	593		Nord-Ouest	Port de Paix
Centre	Hinche	179	Saint Louis du Nord		28
	Mirebalais	175	Bombardopolis		17
	Lascahobas	34	Jean Rabel		15
	Boucan Carré	34	Mole Saint Nicolas		13
	Belladere	25	La Tortue		8
	Thomonde	16	Bassin Bleu		7
	Savanette	14	Chansolme		4
	Saut-d'Eau	9	Baie de Henne		2
	Maissade	6	Anse-a-Foleur		2
	Cerca la Source	6	Total	229	
	Cerca Cavajal	5	Ouest	Delmas	1,648
	Thomassique	4		Port au Prince	1,261
	Saut d'Eau	1		Pétion Ville	1,231
	Total	508		Tabarre	789
	Grand Anse	Jeremie		143	Croix des Bouquets
Anse d'hainault		16		Carrefour	492
Chambellan		7		Petit Goave	157
Dame Marie		3		Cité Soleil	106
Pestel		2		Léogane	91
Irois		2		Cabaret	88
Roseaux		1		Kenskoff	66
Moron		1		Arcahaie	59
Bonbon		1		Gressier	53
Total		176		Anse a Galet	40
Nippes	Miragoane	68		Ganthier	36
	Fond des Nègres	20	Grand Goave	17	
	Baradères	13	Cornillon	17	
	Plaisance du Sud	10	Thomazeau	14	
	Anse-a-Veau	10	Fonds-Verrettes	10	
	L'Asile	8	Pointe à Raquette	4	
	Petit Trou de Nippes	7	Total	6,883	
	Petite Riviere des Nippes	6	Sud	Cayes	138
	Paillant	4		Aquin	38
	Arnaud	2		Saint Louis du Sud	12
Grand Boucan	1	Torbeck		10	
Total	149	Les Anglais		10	
Nord	Cap Haitien	394		Port-à-Piment	9
	Limbé	56		Port Salut	9
	Milot	28		Camp-Perrin	8
	Pignon	26		Tiburon	6
	Plaisance du Nord	22		Chardonnières	6
	Plaine du Nord	22		Coteaux	5
	Port Margot	20		Cavillon	3
	Borgne	20		St Jean du Sud	2
	Pilate	19		Ile-a-Vache	2
	Grande Riviere du Nord	18		Chantal	2
	Quartier Morin	15	Roche à Bateau	1	
	Limonade	12	Maniche	1	
	Acul du Nord	12	Total	262	
	Dondon	6	Sud-Est	Jacmel	203
	Saint Raphael	4		Bainet	16
	Bahon	3		Cote de Fer	14
	Total	677		Thiotte	10
				Anse a Pitres	9
				Marigot	8
				La Vallée de Jacmel	7
		Belle Anse		4	
		Cayes-Jacmel		2	
		Total		273	

N-B. Les informations contenues dans ce rapport sont actualisées de manière quotidienne. Les données et analyses peuvent être modifiées après la classification finale des cas.

Graphique.1 Evolution quotidienne des cas confirmés de COVID-19 au 29 decembre 2020, Haiti

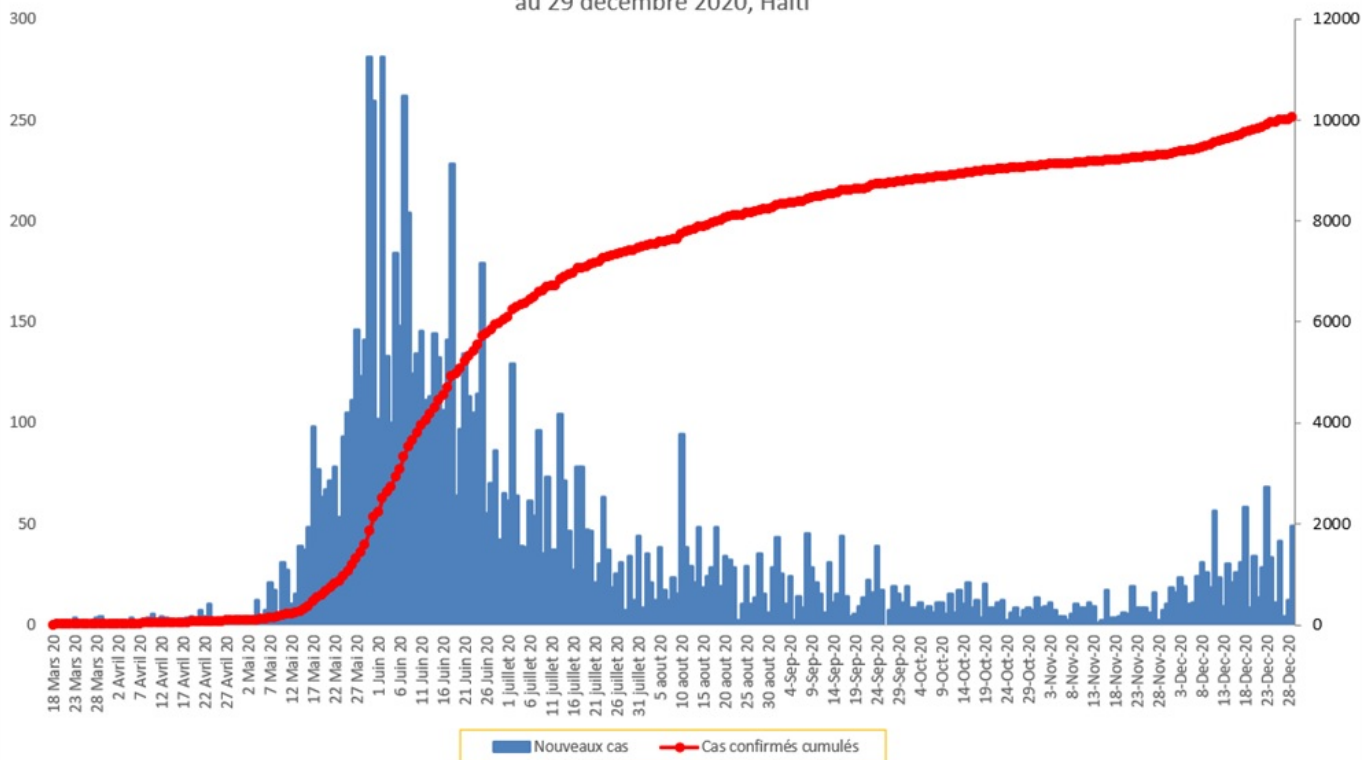

Tab.3: Distribution des cas et décès de COVID-19 par groupe d'age au 29 decembre 2020, Haiti

Age Groupe	Cas Confirmés	Décès Cumulés	Taux de létalité
0-9 ans	285	8	2.81%
10-19 ans	410	4	0.98%
20-29 ans	2,042	14	0.69%
30-39 ans	2,927	17	0.58%
40-49 ans	1,793	28	1.56%
50-59 ans	1,163	45	3.87%
60-69 ans	800	47	5.88%
70-79 ans	447	43	9.62%
80 ans et +	197	30	15.23%
Grand Total	10,064	236	2.34%

Graphique 2: Distribution des cas confirmés par groupe d'age et sexe au 29 decembre 2020, Haiti

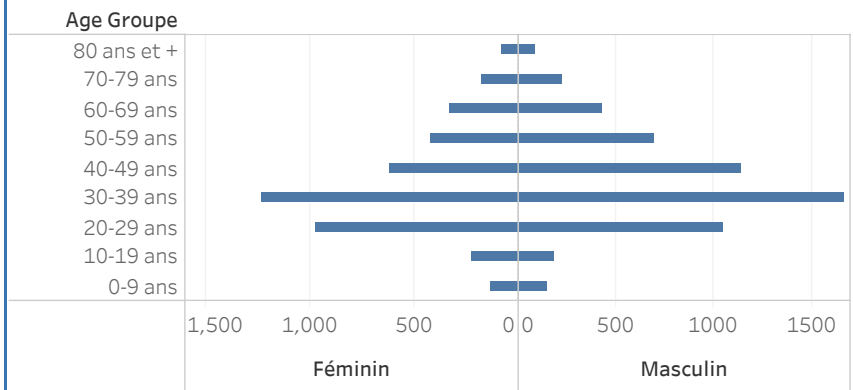

Graphique 3: Distribution des décès par groupe d'age et sexe au 29 decembre 2020, Haiti

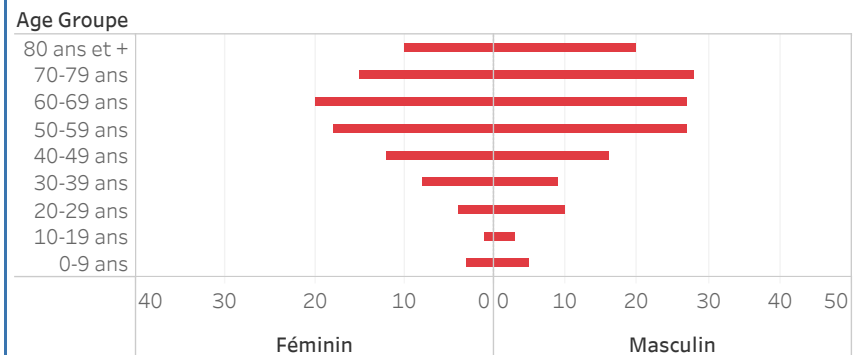

Graphique.4: Cas de COVID-19 par Semaine Epidémiologique, Haiti, 2020

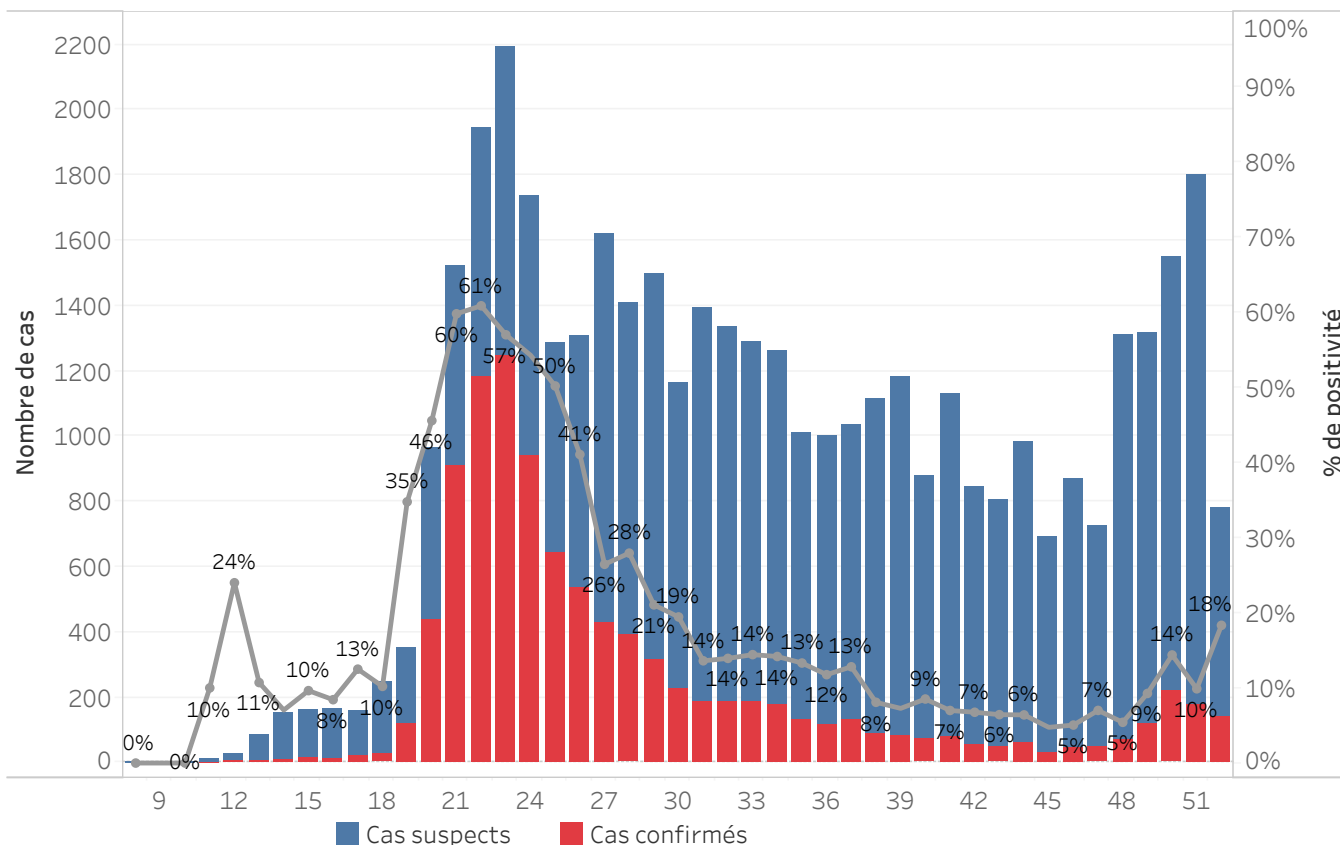

Bilan des activités de la surveillance épidémiologique		
Activités de surveillance	Période	
	31 janv au 28 dec 2020	
	Nombre de voyageurs dépistés dans les aéroports (Toussaint L. et Cap-Haitien)	290,286
	Nombre de voyageurs enregistrés après triage dans les Aéroports (Toussaint L. et Cap-Haitien)	208,299
	Nombre de voyageurs enregistrés après triage à la frontière de Malpasse, Ouanaminthe, Anse à Pitre et Belladeres	133,068
	Nombre de voyageurs dépistés dans les ports	66,226
	Nombre de personnes placées en quarantaine institutionnelle	41
	Nombre de personnes placées en quarantaine domiciliaire	880
	Nombre de personnes placées en isolement	1,187
	Nombre d'appels reçus de la population	50,111
Autres Activités	Période	
	31 janv au 29 dec 2020	
	Nombre d'alertes recues	42,804
	Nombre de cas suspects de COVID-19 notifiés	42,537
	Nombre de cas suspects de COVID-19 investigués	42,537
	Nombre de cas suspects testés	42,522
	Nombre de cas positifs de COVID-19	10,064
	Nombre de cas récupérés	8,641
Nombre de décès dus à la COVID-19	236	

Source: MSPP/DFI R

Graphique 5: Cas de COVID-19 par Département par SE, 2020

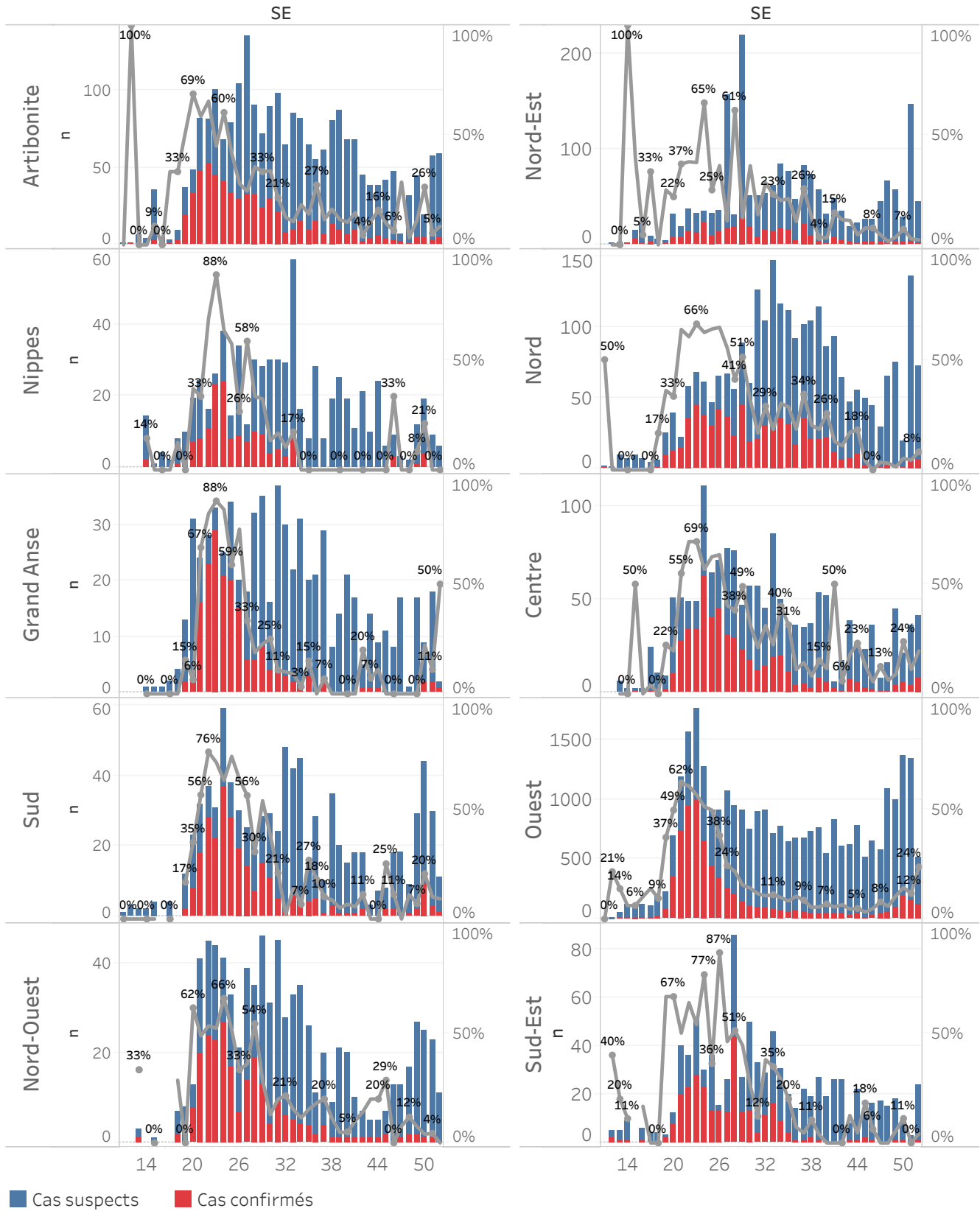

DEFINITIONS

Cas suspect de COVID-19

Toute personne présentant une fièvre supérieure ou égale à 38 degrés Celsius, ou un antécédent récent de fièvre (dans les 14 derniers jours), accompagnée ou pas de toux avec ou sans difficultés respiratoires, de courbatures, de céphalée inexpliquée.

Ou

Toute personne présentant une altération subite du goût (dysguesie ou agueusie) ou de l'odorat (hyposmie ou anosmie) sans rhinite associée.

Ou

Toute personne chez qui un clinicien (Médecin ou infirmière) suspecte la COVID-19.

Chez les enfants : Tous les signes ci-haut cités et/ou altération de l'état général, diarrhée ou fièvre isolée surtout chez l'enfant de moins de 3 mois.

Cas confirmé de COVID-19

Tout cas suspect de COVID-19 pour lequel un test détecte la présence d'acides nucléiques du SRAS-CoV-2) indépendamment des signes et symptômes.

NB : Tout Cas confirmé de COVID-19 doit être placé en isolement soit institutionnel ou domiciliaire. Le guide relatif à l'isolement est disponible dans le protocole de prise en charge du MSPP.

Cas récupéré ou déclaré rétabli de COVID-19

Un cas de COVID-19 est déclaré « récupéré » ou « rétabli » dans les situations suivantes :

1. Personnes symptomatiques (malades) testées positives : au moins 10 jours depuis la disparition des signes de maladie avec ou sans un nouveau test négatif (reprise du test si possible).

Ou

2. Personnes asymptomatiques (non malades) testées positives : 10 jours sans apparition de signe de maladie avec ou sans un nouveau test négatif (reprise du test si possible).

Décès du à la COVID-19

Décès survenant chez un cas confirmé (par test ou par lien épidémiologique) ou par confirmation post mortem en l'absence de toute autre cause évidente de décès sans lien avec la maladie COVID-19.