

Numéro: 248

30/10/2020

6h00 pm

Surveillance de la COVID-19, Haïti, 2020

Cas confirmés de COVID-19 par Département et Commune
du 19/03/2020 au 30/10/2020

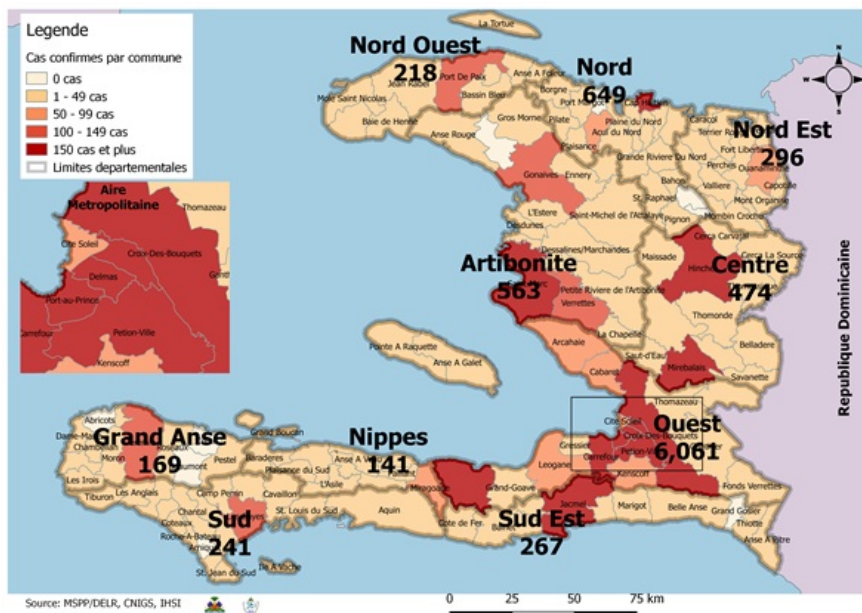

Au niveau mondial
au 30 Octobre 2020:

45,428,731 cas confirmés, dont 1,185,721 décès ont été enregistrés, soit une létalité de 2.61%

Source: OMS

En Haïti:

- **32,753 cas suspects (138 nouveaux)**
- **9,079 cas confirmés (7 nouveaux)**
- **232 décès (0 nouveau)**
- **7,556 (83.2%) cas récupérés**
- Létalité: 2.56%**

- De ces **9,079 cas confirmés, 42.1%** sont de sexe féminin et **57.9%** de sexe masculin

Tab.1: Cas confirmés et décès de COVID-19 par département
du 19 mars au 30 Octobre 2020, Haïti

Département	Cas Cumulés.	Nouveaux cas (24h)	Décès Cumulés	Nouveaux décès (24h)	Taux de positivité	Taux de létalité
Ouest	6,061	3	98	0	26.9%	1.62%
Nord	649	3	33	0	32.0%	5.08%
Artibonite	563	0	38	0	28.5%	6.75%
Centre	474	1	12	0	35.9%	2.53%
Nord-Est	296	0	6	0	20.4%	2.03%
Sud-Est	267	0	9	0	34.5%	3.37%
Sud	241	0	6	0	34.4%	2.49%
Nord-Ouest	218	0	12	0	32.2%	5.50%
Grand Anse	169	0	13	0	28.6%	7.69%
Nippes	141	0	5	0	23.9%	3.55%
Grand Total	9,079	7	232	0	27.8%	2.56%

N-B. Les informations contenues dans ce rapport sont actualisées de manière quotidienne. Les données et analyses peuvent être modifiées après la classification finale des cas.

Tab.2: Distribution des cas confirmés de COVID-19 par Commune, Haiti, 2020

Département	Communes	Cas confirmés	Département	Communes	Cas confirmés
Artibonite	Saint Marc	187	Nord-Est	Ouanaminthe	96
	Verrettes	135		Caracol	47
	Gonaives	124		Fort Liberté	43
	Gros Morne	23		Trou du Nord	39
	Petite Riviere de l'Artibonite	21		Mombin Crochu	21
	Marchand Dessalines	18		Terrier Rouge	14
	Saint Michel	16		Mont Organisé	10
	L'Estère	13		Perches	6
	Desdunes	7		Sainte Suzanne	5
	Marmelade	6		Ferrier	5
	Ennery	6		Carice	5
	Grande Saline	3		Capotille	4
	La chapelle	2		Vallières	1
	Anse Rouge	2		Total	296
Centre	Hinche	170	Nord-Ouest	Port de Paix	126
	Mirebalais	163		Saint Louis du Nord	28
	Lascahobas	33		Bombardopolis	17
	Boucan Carré	33		Jean Rabel	15
	Belladere	22		Mole Saint Nicolas	12
	Thomonde	16		Bassin Bleu	7
	Savanette	10		La Tortue	5
	Saut-d'Eau	7		Chansolme	4
	Cerca la Source	6	Baie de Henne	2	
	Maissade	5	Anse-a-Foleur	2	
	Cerca Cavajal	5	Total	218	
	Thomassique	4	Ouest	Delmas	1,468
	Total	474		Port au Prince	1,171
	Grand Anse	Jeremie		136	Pétion Ville
Anse d'hainault		16		Tabarre	708
Chambellan		7		Croix des Bouquets	614
Dame Marie		3		Carrefour	455
Pestel		2		Petit Goave	153
Irois		2		Cité Soleil	98
Roseaux		1		Léogane	83
Moron		1		Cabaret	80
Bonbon		1		Kenskoff	62
Total		169		Arcahaie	53
Nippes	Miragoane	66		Gressier	48
	Fond des Nègres	20		Anse a Galet	39
	Baradères	13	Cornillon	17	
	Plaisance du Sud	10	Grand Goave	16	
	Petit Trou de Nippes	7	Ganthier	13	
	Anse-a-Veau	7	Thomazeau	10	
	Petite Riviere des Nippes	6	Fonds-Verrettes	6	
	L'Asile	5	Pointe à Raquette	3	
	Paillant	4	Total	6,061	
	Arnaud	2	Sud	Cayes	133
Grand Boucan	1	Aquin		26	
Total	141	Saint Louis du Sud		12	
Nord	Cap Haitien	381		Les Anglais	10
	Limbé	53		Port-à-Piment	9
	Milot	27		Port Salut	9
	Milot	27		Torbeck	8
	Pignon	24		Camp-Perrin	7
	Plaisance du Nord	21		Tiburon	6
	Plaine du Nord	21		Chardonnières	6
	Port Margot	19		Coteaux	5
	Borgne	19		St Jean du Sud	2
	Grande Riviere du Nord	18		Ile-a-Vache	2
	Pilate	17		Chantal	2
	Quartier Morin	15	Cavillon	2	
	Limonade	12	Roche à Bateau	1	
	Acul du Nord	11	Maniche	1	
	Dondon	5	Total	241	
	Saint Raphael	3	Sud-Est	Jacmel	199
	Bahon	3		Bainet	16
	Total	649		Cote de Fer	13
				Thiotte	10
		Anse a Pitres		9	
		Marigot		7	
		La Vallée de Jacmel		7	
		Belle Anse		4	
		Cayes-Jacmel		2	
		Total		267	

N-B. Les informations contenues dans ce rapport sont actualisées de manière quotidienne. Les données et analyses peuvent être modifiées après la classification finale des cas.

Graphique.1 Evolution quotidienne des cas confirmés de COVID-19 au 30 Octobre 2020, Haiti

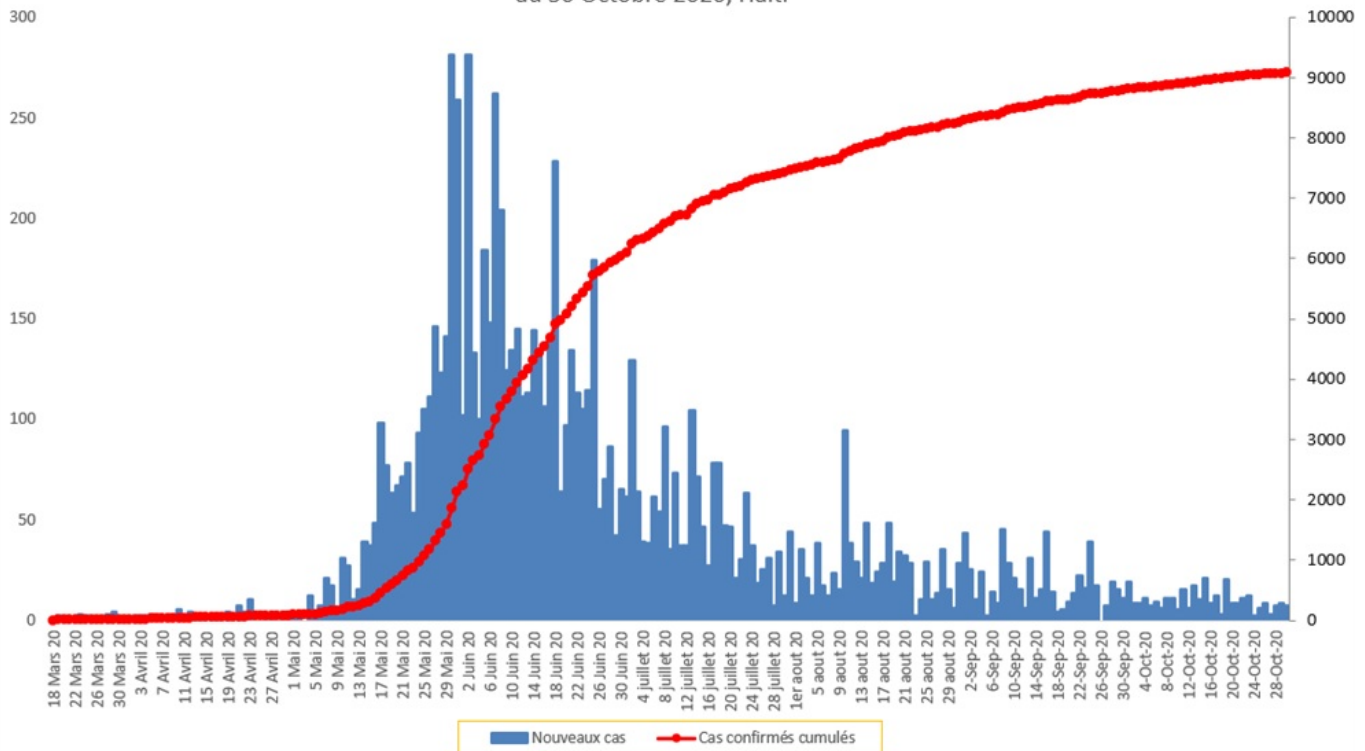

Tab.3: Distribution des cas et décès de COVID-19 par groupe d'age au 30 Octobre 2020, Haiti

Age Groupe	Cas Confirmés	Décès Cumulés	Taux de létalité
0-9 ans	247	8	3.24%
10-19 ans	353	4	1.13%
20-29 ans	1,832	14	0.76%
30-39 ans	2,647	16	0.60%
40-49 ans	1,635	28	1.71%
50-59 ans	1,049	43	4.10%
60-69 ans	728	46	6.32%
70-79 ans	408	43	10.54%
80 ans et +	180	30	16.67%
Grand Total	9,079	232	2.56%

Graphique 2: Distribution des cas confirmés par groupe d'age et sexe au 30 Octobre 2020, Haiti

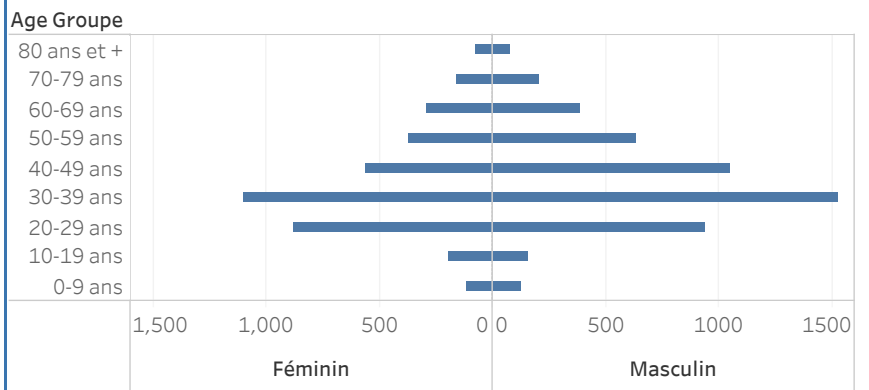

Graphique 3: Distribution des décès par groupe d'age et sexe au 30 Octobre 2020, Haiti

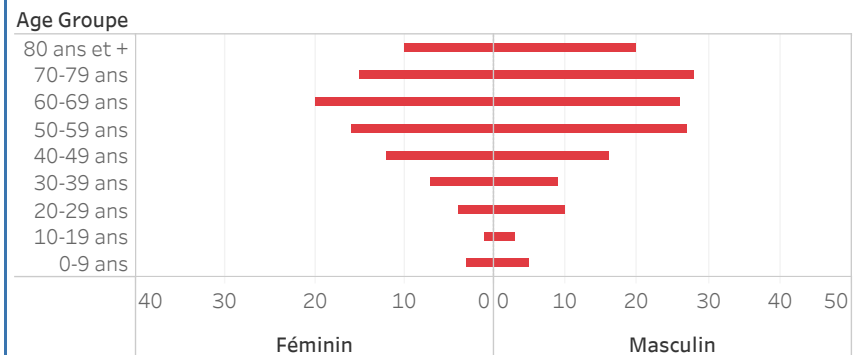

Graphique.4: Cas de COVID-19 par Semaine Epidémiologique, Haiti, 2020

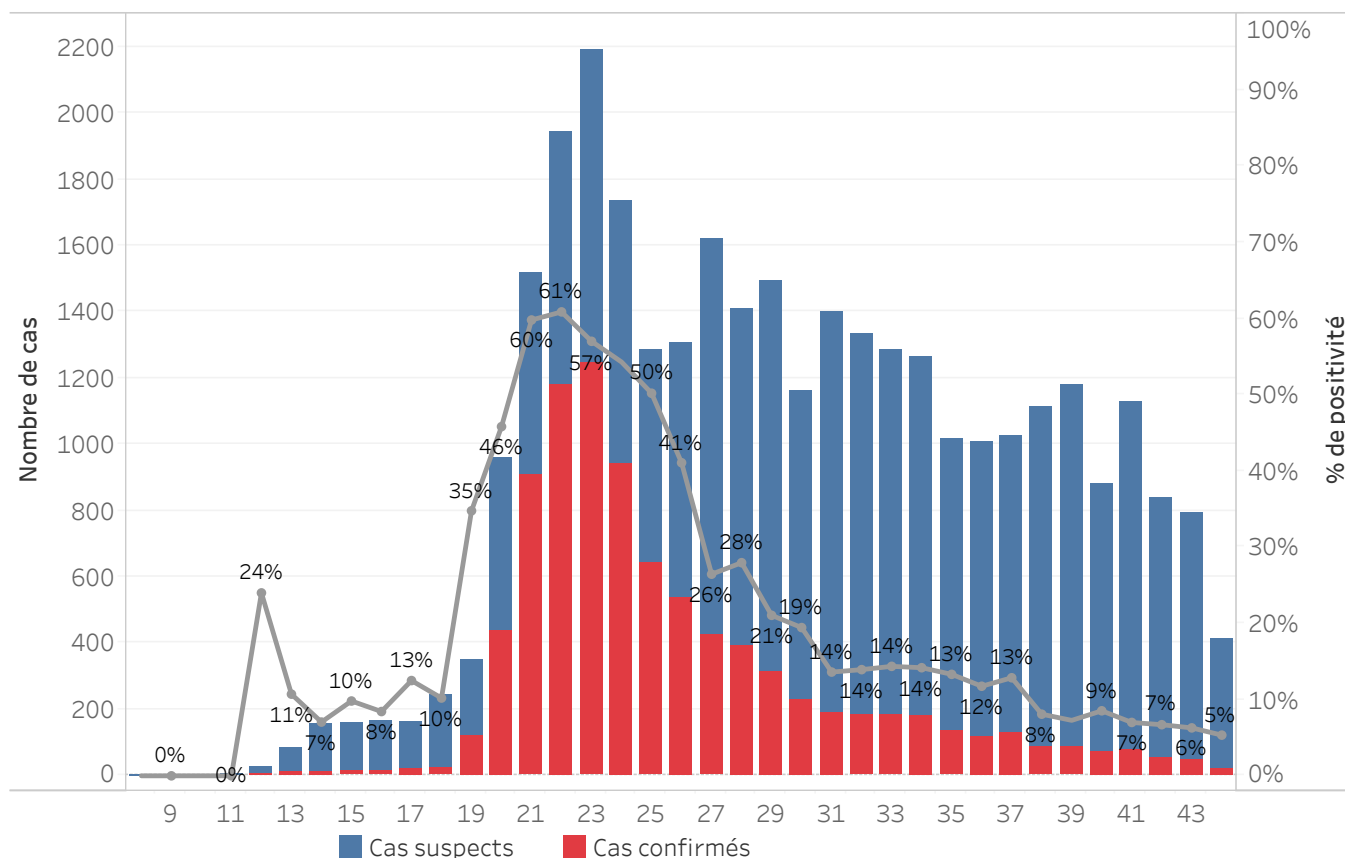

Bilan des activités de la surveillance épidémiologique

Activités de surveillance	Période
	31 janv au 29 Oct 2020
Nombre de voyageurs dépistés dans les aéroports (Toussaint L. et Cap-Haitien)	206,455
Nombre de voyageurs enregistrés après triage dans les Aéroports (Toussaint L. et Cap-Haitien)	124,468
Nombre de voyageurs enregistrés après triage à la frontière de Malpasse, Ouanaminthe, Anse à Pitre et Belladeres	114,963
Nombre de voyageurs dépistés dans les ports	66,226
Nombre de personnes placées en quarantaine institutionnelle	82
Nombre de personnes placées en quarantaine domiciliaire	417
Nombre de personnes placées en isolement	1,291
Nombre d'appels reçus de la population	50,111
Autres Activités	Période
	31 janv au 30 Oct 2020
Nombre d'alertes reçues	32,823
Nombre de cas suspects de COVID-19 notifiés	32,753
Nombre de cas suspects de COVID-19 investigués	32,753
Nombre de cas suspects testés	32,665
Nombre de cas positifs de COVID-19	9,079
Nombre de cas récupérés	7,556
Nombre de décès dus au COVID-19	232

Source: MSPP/DFI R

Graphique 5: Cas de COVID-19 par Département par SE, 2020

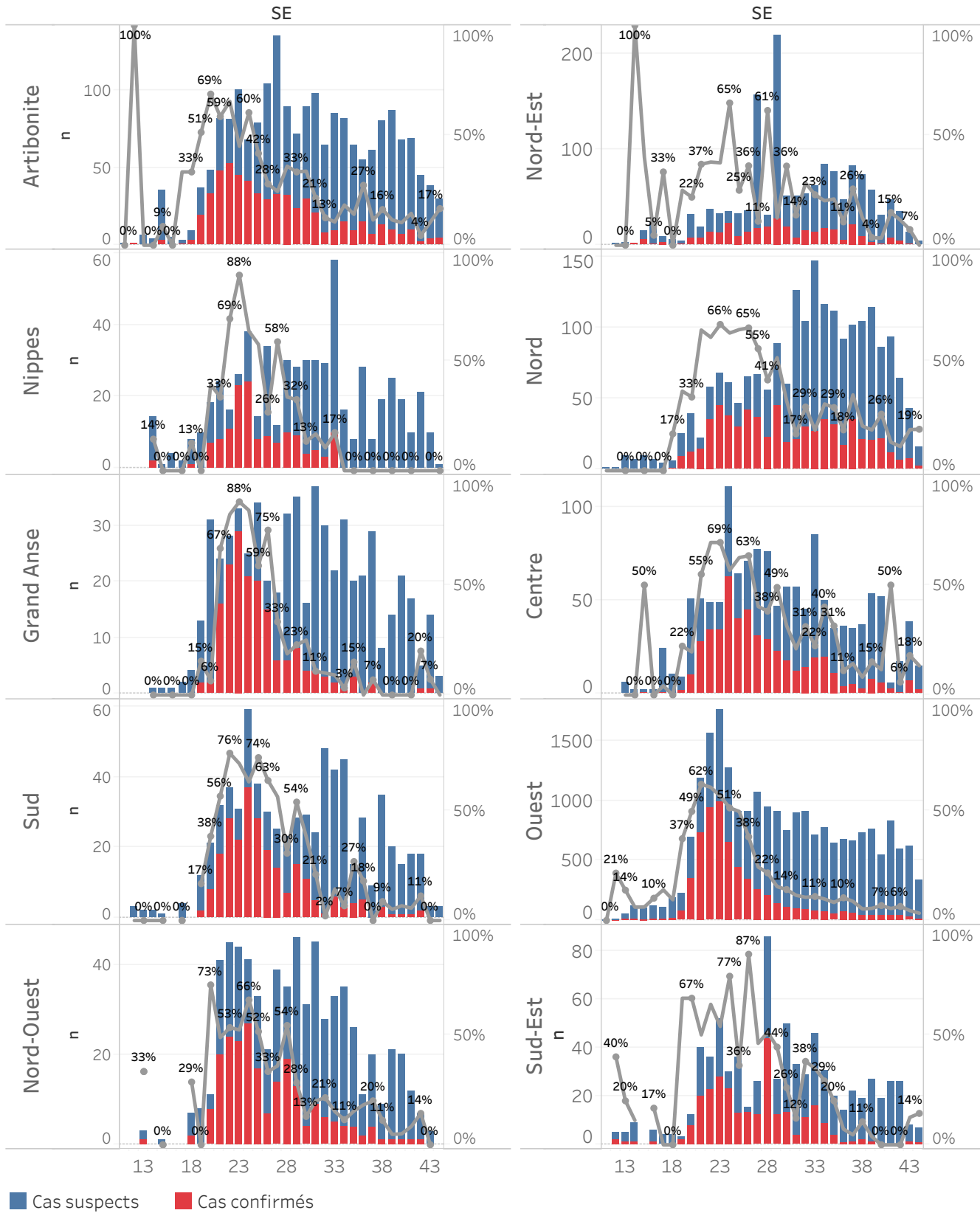

DEFINITIONS

Cas suspect de COVID-19

Toute personne présentant une fièvre supérieure ou égale à 38 degrés Celsius, ou un antécédent récent de fièvre (dans les 14 derniers jours), accompagnée ou pas de toux avec ou sans difficultés respiratoires, de courbatures, de céphalée inexpliquée.

Ou

Toute personne présentant une altération subite du goût (dysguesie ou agueusie) ou de l'odorat (hyposmie ou anosmie) sans rhinite associée.

Ou

Toute personne chez qui un clinicien (Médecin ou infirmière) suspecte la COVID-19.

Chez les enfants : Tous les signes ci-haut cités et/ou altération de l'état général, diarrhée ou fièvre isolée surtout chez l'enfant de moins de 3 mois.

Cas confirmé de COVID-19

Tout cas suspect de COVID-19 pour lequel un test détecte la présence d'acides nucléiques du SRAS-CoV-2) indépendamment des signes et symptômes.

NB : Tout Cas confirmé de COVID-19 doit être placé en isolement soit institutionnel ou domiciliaire. Le guide relatif à l'isolement est disponible dans le protocole de prise en charge du MSPP.

Cas récupéré ou déclaré rétabli de COVID-19

Un cas de COVID-19 est déclaré « récupéré » ou « rétabli » dans les situations suivantes :

1. Personnes symptomatiques (malades) testées positives : au moins 10 jours depuis la disparition des signes de maladie avec ou sans un nouveau test négatif (reprise du test si possible).

Ou

2. Personnes asymptomatiques (non malades) testées positives : 10 jours sans apparition de signe de maladie avec ou sans un nouveau test négatif (reprise du test si possible).

Décès du à la COVID-19

Décès survenant chez un cas confirmé (par test ou par lien épidémiologique) ou par confirmation post mortem en l'absence de toute autre cause évidente de décès sans lien avec la maladie COVID-19.