

Numéro: 459

31/05/2021

6h00 pm

Surveillance de la COVID-19, Haïti, 2020-2021

Cas confirmés de COVID-19 par Département et Commune
du 19/03/2020 au 31/05/2021

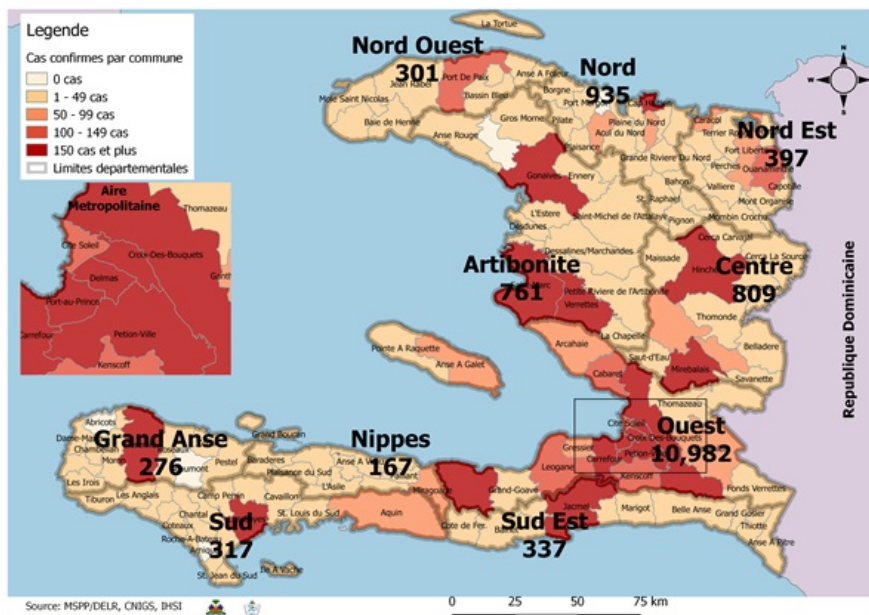

Au niveau mondial
au 31 mai 2021:

170,974,579 cas confirmés, dont
3,550,452 décès ont été enregistrés, soit
une létalité de **2.1%**

Source: OMS

En Haïti:

- 74,492 tests réalisés (600 nouveaux)
- 15,282 cas confirmés (159 nouveaux)
- 323 décès (2 nouveaux)
- 12,552 (82.13%) cas récupérés
- Létalité: 2.11%
- 2385 cas hospitalisés (23 nouveaux)
- De ces 15,282 cas confirmés, 44.9% sont de sexe féminin et 55.1% de sexe masculin

Tab.1: Cas confirmés et décès de COVID-19 par département
du 19 mars 2020 au 31 mai 2021, Haïti

Département	Cas Cumulés.	Nouveaux cas (24h)	Décès Cumulés	Nouveaux décès (24h)	Taux de positivité	Taux de létalité
Ouest	10,982	139	158	2	21.0%	1.44%
Nord	935	4	46	0	22.8%	4.92%
Centre	809	5	23	0	22.3%	2.84%
Artibonite	761	3	40	0	20.1%	5.26%
Nord-Est	397	0	6	0	11.1%	1.51%
Sud-Est	337	1	10	0	25.4%	2.97%
Sud	317	2	6	0	21.4%	1.89%
Nord-Ouest	301	0	15	0	22.4%	4.98%
Grand Anse	276	5	13	0	18.0%	4.71%
Nippes	167	0	6	0	18.9%	3.59%
Grand Total	15,282	159	323	2	20.7%	2.11%

N-B. Les informations contenues dans ce rapport sont actualisées de manière quotidienne. Les données et analyses peuvent être modifiées après la classification finale des cas.

Tab.2: Distribution des cas et décès confirmés de COVID-19 par Commune, Haiti, 2021

Département	Communes	2021				Département	Communes	2021				
		Cas Cumulés.	Nouveaux cas (24h)	Décès Cumulés	Nouveaux décès (24h)			Cas Cumulés.	Nouveaux cas (24h)	Décès Cumulés	Nouveaux décès (24h)	
Artibonite	Saint Marc	75	1	0	0	Nord-Est	Ouanaminthe	24	0	0	0	
	Gonaïves	33	0	0	0		Fort Liberté	20	0	0	0	
	Verrettes	25	1	0	0		Trou du Nord	10	0	0	0	
	Saint Michel	8	0	0	0		Mombin Crochu	10	0	0	0	
	Gros Morne	7	0	1	0		Caracol	7	0	0	0	
	Petite Riviere de l'Artibonite	6	1	0	0		Mont Organisé	5	0	0	0	
	L'Estère	6	0	0	0		Capotille	2	0	0	0	
	Marchand Dessalines	3	0	0	0		Terrier Rouge	2	0	0	0	
	Marmelade	2	0	0	0		Carice	1	0	0	0	
	La chapelle	1	0	0	0		Ferrier	1	0	0	0	
	Ennery	1	0	0	0		Vallières	1	0	0	0	
	Desdunes	1	0	0	0		Total	83	0	0	0	
	Total	168	3	1	0		Nord-Ouest	Port de Paix	45	0	3	0
	Centre	Mirebalais	106	2	4			0	La Tortue	17	0	0
Hinche		50	1	1	0	Bombardopolis		3	0	0	0	
Lascahobas		39	0	2	0	Jean Rabel		3	0	0	0	
Boucan Carré		31	1	2	0	Saint Louis du Nord		3	0	0	0	
Cerca la Source		21	0	1	0	Bassin Bleu		1	0	0	0	
Saut-d'Eau		16	0	0	0	Total	72	0	3	0		
Thomonde		11	0	0	0	Ouest	Delmas	1,079	40	13	0	
Savanette		8	0	0	0		Pétion Ville	1,023	32	5	0	
Thomassique		8	0	0	0		Port au Prince	573	29	7	1	
Belladère		6	0	0	0		Tabarre	475	16	6	0	
Maissade		5	1	0	0		Croix des Bouquets	399	6	8	0	
Total		301	5	10	0		Carrefour	218	6	7	1	
Grand Anse		Jérémie	88	5	0		0	Cité Soleil	54	5	2	0
		Corail	6	0	0		0	Léogane	47	1	3	0
	Pestel	4	0	0	0		Kenscoff	39	0	1	0	
	Bonbon	1	0	0	0		Arcahaie	28	1	0	0	
	Moron	1	0	0	0		Ganthier	22	0	1	0	
	Total	100	5	0	0		Gressier	21	0	1	0	
Nippes	Miragoane	11	0	1	0		Petit Goave	15	2	0	0	
	Fond des Nègres	4	0	0	0		Cabaret	15	0	0	0	
	L'Asile	2	0	0	0		Anse a Galet	13	0	0	0	
	Petite Riviere des Nippes	1	0	0	0		Cornillon	5	0	0	0	
Total	18	0	1	0	Grand Goave		4	0	0	0		
Nord	Cap Haitien	158	2	4	0		Pointe à Raquette	4	0	0	0	
	Milot	23	0	3	0		Thomazeau	2	0	0	0	
	Plaine du Nord	19	1	1	0	Kenscoff	1	1	0	0		
	Quartier Morin	14	1	2	0	Total	4,037	139	54	2		
	Pignon	14	0	0	0	Sud	Cayes	25	2	0	0	
	Limnade	8	0	0	0		Aquin	17	0	0	0	
	Grande Rivière du Nord	5	0	0	0		Port-à-Piment	4	0	0	0	
	Acul du Nord	4	0	0	0		Coteaux	3	0	0	0	
	Ranquitte	3	0	0	0		Les Anglais	3	0	0	0	
	Plaisance du Nord	3	0	0	0		Chantal	2	0	0	0	
	Dondon	2	0	1	0		Port Salut	1	0	0	0	
	Limbé	2	0	0	0		Total	55	2	0	0	
	Port Margot	1	0	0	0		Sud-Est	Jacmel	40	1	0	0
	La Victoire	1	0	0	0			Anse à Pitres	9	0	0	0
	Borgne	1	0	1	0	Belle Anse		3	0	0	0	
	Total	258	4	12	0	Grand Gosier		3	0	1	0	
						Marigot		3	0	0	0	
					Cayes-Jacmel	3		0	0	0		
					Cote de Fer	1		0	0	0		
					Thiotte	1		0	0	0		
					Total	63		1	1	0		

N-B. Les informations contenues dans ce rapport sont actualisées de manière quotidienne. Les données et analyses peuvent être modifiées après la classification finale des cas.

Tab.3: Distribution des cas et décès confirmés de COVID-19 par Commune, Haiti, 2020

Département	Communes	2020		
		Cas Cumulés.	Décès Cumulés	
Artibonite	Saint Marc	198	18	
	Verrettes	142	6	
	Gonaïves	132	10	
	Gros Morne	23	1	
	Petite Riviere de l'Ar...	22	1	
	Marchand Dessalines	19	0	
	Saint Michel	18	0	
	L'Estère	13	0	
	Desdunes	7	1	
	Marmelade	6	0	
	Ennery	6	1	
	Grande Saline	3	1	
	La chapelle	2	0	
	Anse Rouge	2	0	
	Total	593	39	
Centre	Hinche	179	1	
	Mirebalais	175	4	
	Lascahobas	34	3	
	Boucan Carré	34	0	
	Belladère	25	2	
	Thomonde	16	1	
	Savanette	14	0	
	Saut-d'Eau	10	0	
	Cerca la Source	6	2	
	Maissade	6	0	
	Cerca Cavajal	5	0	
	Thomassique	4	0	
	Total	508	13	
	Grand Anse	Jérémie	143	9
		Anse d'hainault	16	1
Chambellan		7	1	
Dame Marie		3	1	
Pestel		2	0	
Irois		2	0	
Moron		1	1	
Bonbon		1	0	
Roseaux		1	0	
Total		176	13	
Nippes		Miragoane	68	1
	Fond des Nègres	20	0	
	Baradères	13	0	
	Plaisance du Sud	10	1	
	Anse-a-Veau	10	1	
	L'Asile	8	0	
	Petit Trou de Nippes	7	0	
	Petite Riviere des Ni...	6	0	
	Paillant	4	0	
	Arnaud	2	1	
	Grand Boucan	1	1	
	Total	149	5	
	Nord	Cap Haitien	394	22
Limbé		56	3	
Milot		28	1	
Pignon		26	2	
Plaine du Nord		22	3	
Plaisance du Nord		22	1	
Borgne		20	0	
Port Margot		20	0	
Pilate		19	0	
Grande Rivière du N..		18	1	
Quartier Morin		15	0	
Limonade		12	0	
Acul du Nord		12	0	
Dondon		6	0	
Saint Raphael		4	0	
Bahon		3	1	
Total		677	34	

Département	Communes	2020	
		Cas Cumulés.	Décès Cumulés
Nord-Est	Ouanaminthe	107	2
	Caracol	50	0
	Fort Liberté	44	2
	Trou du Nord	39	1
	Mombin Crochu	21	0
	Terrier Rouge	16	0
	Mont Organisé	11	0
	Perches	6	0
	Ferrier	5	0
	Carice	5	1
	Sainte Suzanne	5	0
	Capotille	4	0
	Vallières	1	0
	Total	314	6
	Nord-Ouest	Port de Paix	133
Saint Louis du Nord		28	2
Bombardopolis		17	1
Jean Rabel		15	0
Mole Saint Nicolas		13	1
La Tortue		8	0
Bassin Bleu		7	0
Chansolme		4	1
Anse-a-Foleur		2	0
Baie de Henne	2	0	
Total	229	12	
Ouest	Delmas	1,665	24
	Port au Prince	1,269	22
	Pétion Ville	1,260	15
	Tabarre	791	7
	Croix des Bouquets	704	8
	Carrefour	493	6
	Petit Goave	157	3
	Cité Soleil	106	2
	Léogane	91	1
	Cabaret	88	1
	Kenskoff	71	3
	Arcahaie	59	5
	Gressier	53	2
	Anse a Galet	40	2
	Ganthier	36	2
	Grand Goave	17	1
	Cornillon	17	0
	Thomazeau	14	0
	Fond-Verrettes	10	0
	Pointe à Raquette	4	0
Total	6,945	104	
Sud	Cayes	138	4
	Aquin	38	0
	Saint Louis du Sud	12	1
	Les Anglais	10	0
	Torbeck	10	1
	Port-à-Piment	9	0
	Port Salut	9	0
	Camp-Perrin	8	0
	Chardonnières	6	0
	Tiburon	6	0
	Coteaux	5	0
	Cavaillon	3	0
	Chantal	2	0
	Ile-a-Vache	2	0
	St Jean du Sud	2	0
Maniche	1	0	
Roche à Bateau	1	0	
Total	262	6	
Sud-Est	Jacmel	204	8
	Bainet	16	0
	Cote de Fer	14	1
	Thiotte	10	0
	Anse à Pitres	9	0
	Marigot	8	0
	La Vallée de Jacmel	7	0
	Belle Anse	4	0
	Cayes-Jacmel	2	0
	Total	274	9

N-B. Les informations contenues dans ce rapport sont actualisées de manière quotidienne. Les données et analyses peuvent être modifiées après la classification finale d.

Graphique.1 Evolution quotidienne des cas confirmés de COVID-19 au 31 mai 2021, Haiti

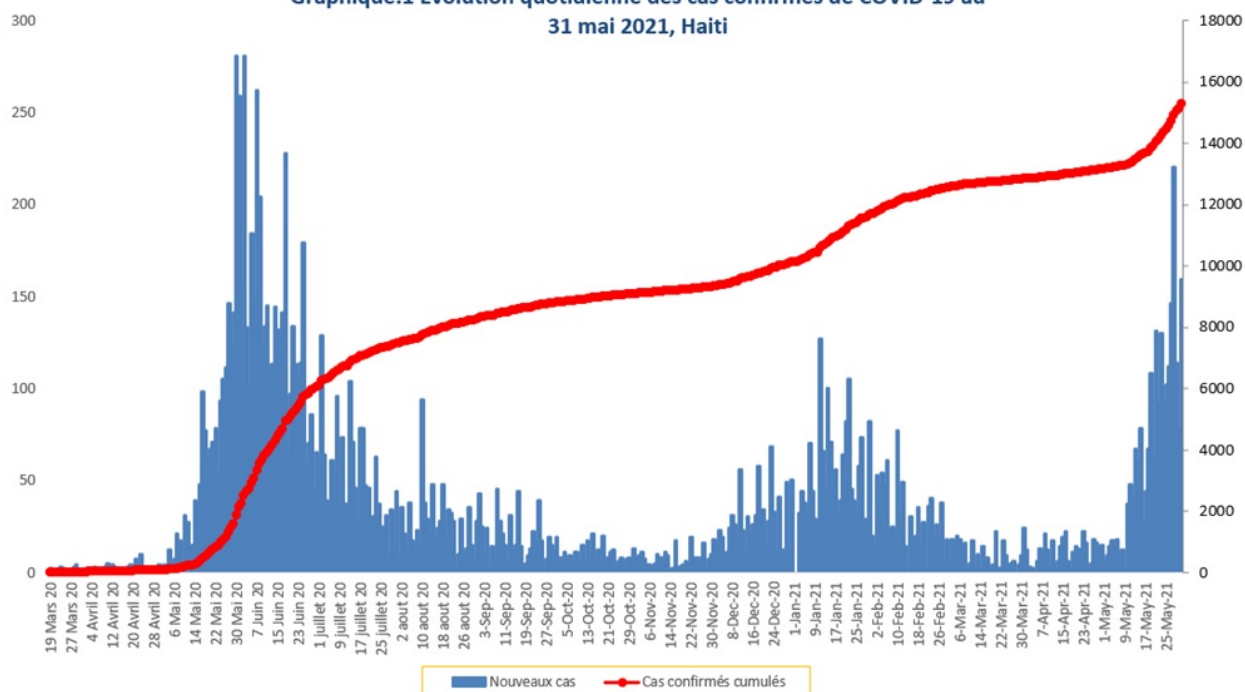

Tab.4: Distribution des cas et décès de COVID-19 par groupe d'age du 19 mars 2020 au 31 mai 2021, Haiti

Age Groupe	Cas Confirmés	Nouveaux cas (24h)	Décès Cumulés	Nouveaux décès (24h)	Taux de létalité
0-9 ans	375	2	10	0	2.67%
10-19 ans	657	5	5	0	0.76%
20-29 ans	2,876	23	18	0	0.63%
30-39 ans	4,213	54	20	0	0.47%
40-49 ans	2,817	29	41	0	1.46%
50-59 ans	1,887	20	56	0	2.97%
60-69 ans	1,376	13	64	1	4.65%
70-79 ans	748	12	64	1	8.56%
80 ans et +	333	1	45	0	13.51%
Grand Total	15,282	159	323	2	2.11%

Graphique 2: Distribution des cas confirmés par groupe d'age et sexe du 19 mars 2020 au 31 mai 2021, Haiti

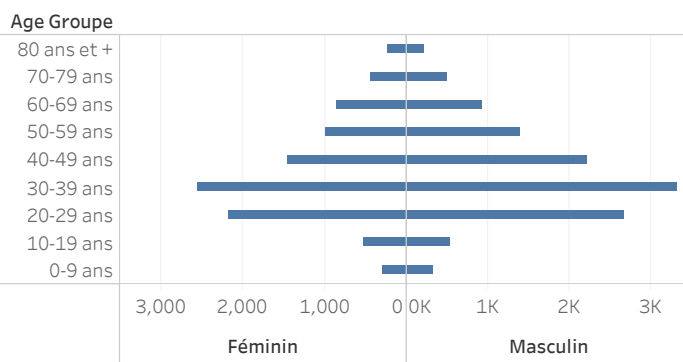

Graphique 3: Distribution des décès par groupe d'age et sexe du 19 mars 2020 au 31 mai 2021, Haiti

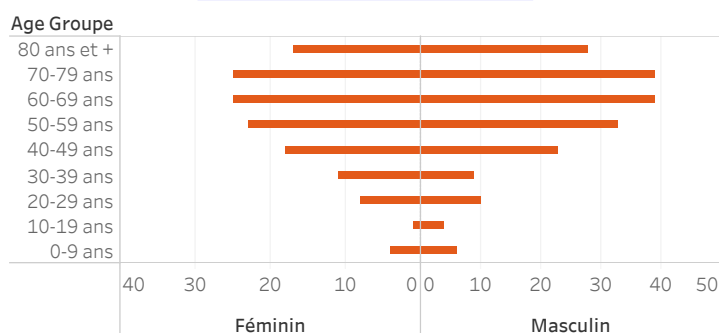

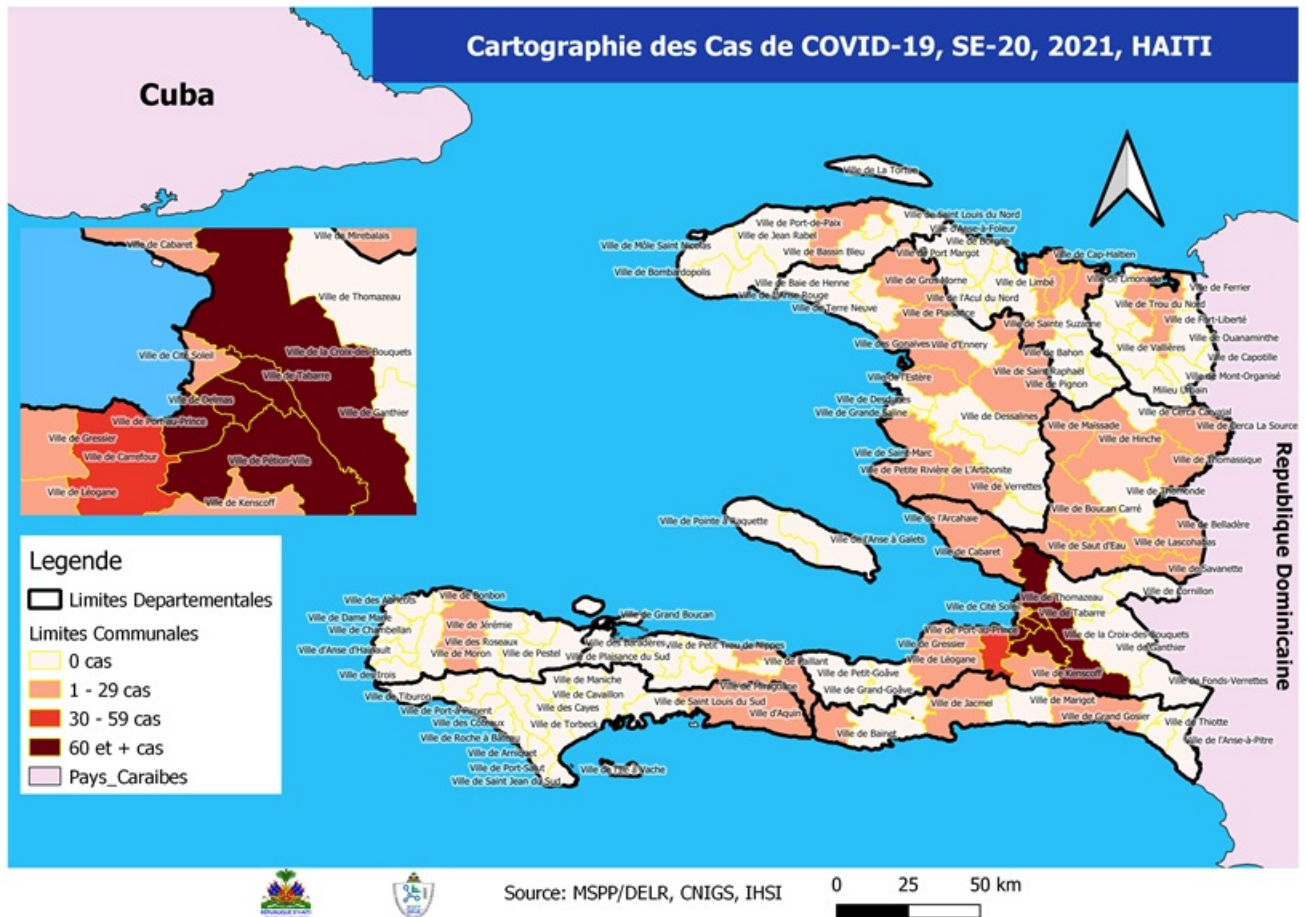

Tab.5: Distribution des cas hospitalisés par département, 31 mai 2021, Haiti

	Nouveaux cas hospitalisés	Total cas confirmés hospitalisés	Total cas confirmés en Soins Intensifs
Ouest	21	107	48
Nord	2	12	0
Artibonite	0	0	0
Centre	0	49	7
Grand Anse	0	0	0
Nippes	0	0	0
Nord'Est	0	0	0
Nord'Ouest	0	0	0
Sud	0	5	5
Sud'Est	0	0	0
Total	23	173	60

Graphique.4: Cas de COVID-19 par Semaine Epidémiologique, Haiti, 2020-2021

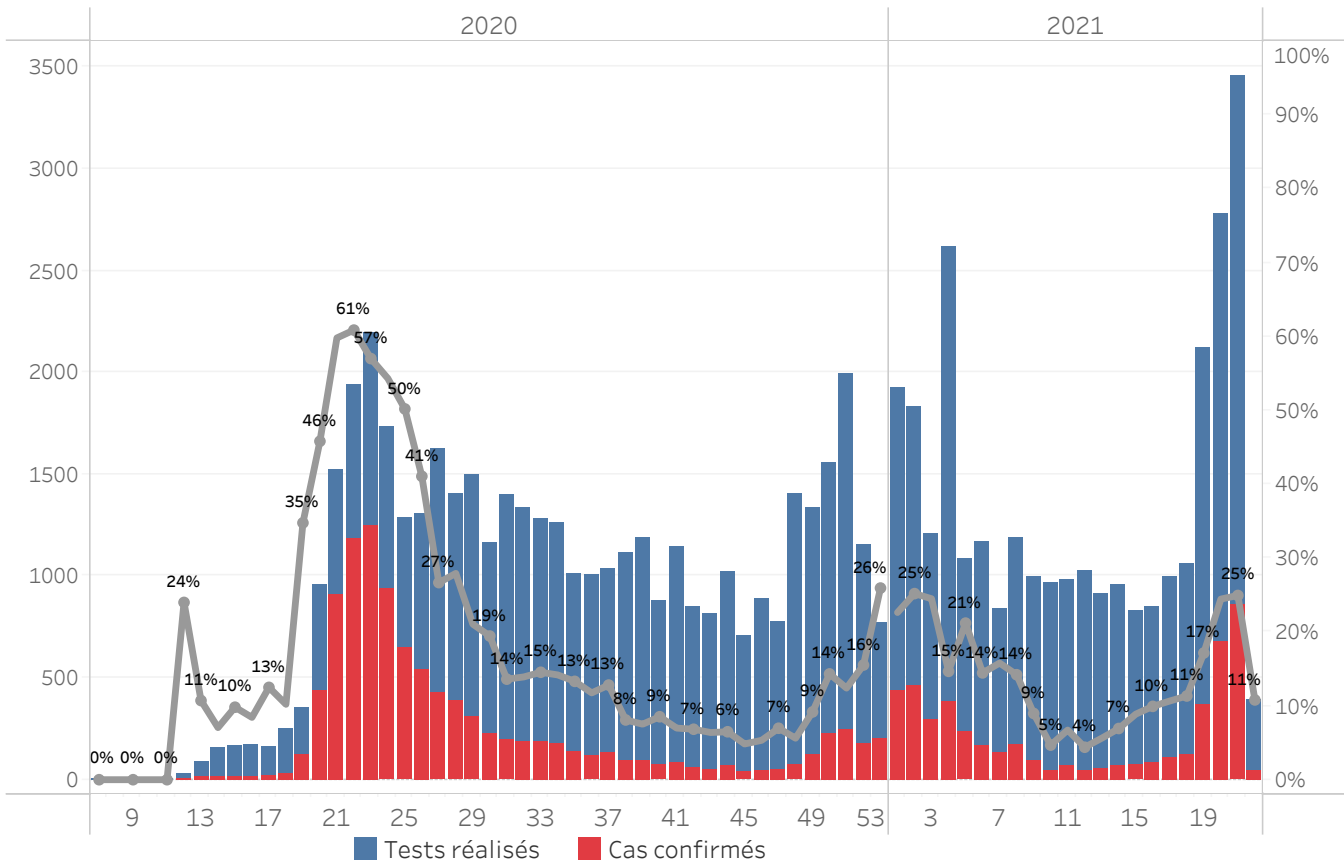

Bilan des activités de la surveillance épidémiologique	
Activités de surveillance	Période
	31 janv 2020 au 30 mai 2021
Nombre de voyageurs dépistés dans les aéroports (Toussaint L. et Cap-Haitien)	416,425
Nombre de voyageurs enregistrés après triage dans les Aéroports (Toussaint L. et Cap-Haitien)	334,420
Nombre de voyageurs enregistrés après triage à la frontière de Malpasse, Ouanaminthe, Anse à Pitre et Belladeres	176,772
Nombre de voyageurs dépistés dans les ports	66,234
Nombre de personnes placées en quarantaine institutionnelle	1,448
Nombre de personnes placées en quarantaine domiciliaire	4,212
Nombre de personnes placées en isolement	2,407
Nombre d'appels reçus de la population	50,111
Autres Activités	Période
	31 janv 2020 au 31 mai 2021
Nombre d'alertes reçues	68,658
Nombre de tests réalisés	74,492
Total cas positifs de COVID-19	15,282
Nombre de cas positifs de COVID-19 (PCR)	14,840
Nombre de cas positifs de COVID-19 (TDR-ag)	442
Nombre de cas récupérés	12,552
Nombre de décès dus à la COVID-19	323
Nombre de cas positifs de COVID-19 hospitalisés	2,385

Source: MSPP/DELR

Graphique 5: Cas de COVID-19 par Département par SE, 2020-2021, Haiti

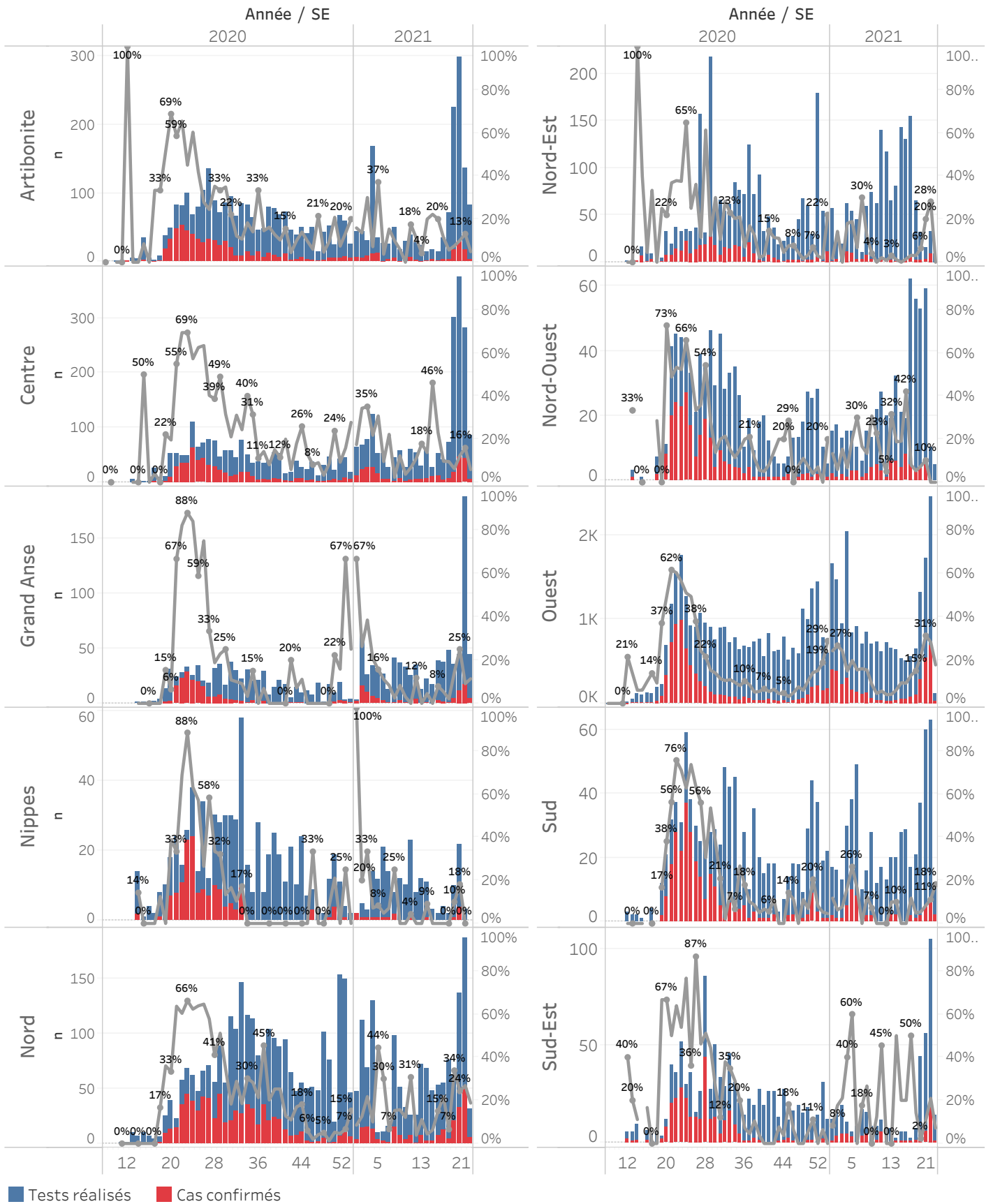

Cas suspect de COVID-19

Toute personne répondant aux critères cliniques et/ou épidémiologiques OU laboratoire

A- Critères cliniques

Toute personne présentant une fièvre supérieure ou égale à 38 degrés Celsius, ou un antécédent récent de fièvre (dans les 14 derniers jours), accompagnée ou pas de toux avec ou sans difficultés respiratoires, de courbatures, de céphalée inexpliquée.

Ou

Toute personne présentant une altération subite du goût (dysgueusie ou agueusie) ou de l'odorat (hyposmie ou anosmie) sans rhinite associée

Ou

Toute personne chez qui un clinicien (Médecin ou Infirmière) suspecte la COVID-19.

Chez les enfants : Tous les signes ci-haut cités et/ou altération de l'état général, diarrhée ou fièvre isolée surtout chez l'enfant de moins de 3 mois.

B- Critères épidémiologiques

Toute personne en provenance d'une zone à risque de COVID-19 et/ou ayant un lien avec un cas confirmé

C- Critères de laboratoire

Toute personne asymptomatique ne répondant pas aux critères épidémiologiques avec un test de diagnostic rapide de détection des antigènes (TRA) du SARS-CoV-2 positif

Cas confirmé de COVID-19

Toute personne avec un Test d'Amplification d'Acide Nucléique (TAAN) **positif** (Rt-PCR)

Ou

Toute personne symptomatique avec un test de diagnostic rapide de détection des antigènes (TDR-Ag) du SARS-CoV-2 positif

Ou

Toute personne asymptomatique répondant aux critères épidémiologiques avec un test de diagnostic rapide de détection des antigènes (TDR-Ag/TRA) du SARS-CoV-2 positif

N-B : Seuls les Tests de Diagnostics Rapides Antigéniques validés par l'OMS et autorisés par le Laboratoire National de Santé Public (LNSP) sont acceptés dans le cadre de la surveillance et de la prise en charge de la COVID-19

Cas récupéré ou déclaré rétabli de COVID-19

Un cas de COVID-19 est déclaré « récupéré » ou « rétabli » dans les situations suivantes :

1. Personnes symptomatiques (malades) testées positives : au moins 10 jours depuis la disparition des signes de maladie avec ou sans un nouveau test négatif (reprise du test si possible).
- Ou
2. Personnes asymptomatiques (non malades) testées positives : 10 jours sans apparition de signe de maladie avec ou sans un nouveau test négatif (reprise du test si possible).

Décès du à la COVID-19

Décès survenant chez un cas confirmé (par TAAN ou TDR-ag) ou par confirmation post mortem de COVID-19, sauf s'il existe une autre cause de décès claire qui ne peut pas être liée à la maladie de COVID-19 (par exemple, un traumatisme).