 질병관리청 국립중앙의료원 <small>national medical center</small> 	보 도 참 고 자 료			
	배 포 일		2021. 2. 9. / (총 4 매)	
코로나19 예방접종 대응 추진단 접종시행팀	팀 장	황 호 평	전 화	043-219-2910
	담 당 자	이 민 경		043-719-6815
국립중앙의료원 커뮤니케이션실	실 장	안 관 수		02-2260-7010
	담 당 자	한 희 재		

코로나19 화이자 백신 접종을 위한 합동 모의훈련 시작

- **코로나19 예방접종 대응 추진단**(단장 정은경, 이하 '추진단')과 **국립중앙의료원**(원장 정기현) **코로나19 중앙예방접종센터**는 2월 9일(화) 14:00 부터 화이자 백신의 원활한 접종을 위해 접종 가이드라인을 보완하고, 발생 가능한 문제 상황을 확인·점검하기 위한 **합동 모의훈련**을 시작한다.
 - 화이자 백신이 초저온 보관, 해동·희석 후 짧은 유효기간 등 다른 백신에 비해 관리상 어려움이 있어, 모의훈련을 통해 접종 각 단계에서의 손실과 지연 등이 발생하지 않도록 한다는 것이 이번 훈련의 주요 목적이다.
- 중앙예방접종센터(국립중앙의료원)는 가상 시나리오를 마련하여 자체 훈련을 시행한 바 있으며, 9일 시작되는 첫 합동훈련을 통해 **코로나19** 대응을 위해 개선된 예방접종관리시스템과 예방접종 지침을 적용하여 한층 더 실제 상황에 가까운 훈련을 실시하게 된다.
 - 이번 모의훈련은 백신을 이송 받아 초저온냉동고에 보관한 상태에서 시작하여, 해동실 이동, 전처리(해동 및 희석) 후 분주까지의 '예방접종

준비' 단계와, 접종대상자 도착, 접수, 예진표 작성, 예진, 예방접종, 접종 후 관찰 등 '예방접종 시행' 단계가 실제와 최대한 유사한 상황에서 운영된다.

□ 화이자 코로나19 백신 합동 모의훈련은 2~3차례에 걸쳐 진행될 예정이며, 매 회마다 평가 및 환류 과정을 거쳐 접종 개시 전까지 **코로나19 예방접종 가이드라인을 지속적으로 보완해 나갈 계획**이다.

○ 아울러, 모의훈련 과정에는 중앙예방접종센터에 이어 예방접종을 시행하게 될 **권역예방접종센터(3개소)**와 지자체도 참여토록 해 함께 개선점을 모색하고, 운영방안을 공유할 예정이다.

* 중부권(순천향대 천안병원), 호남권(조선대병원), 영남권(양산부산대병원)

□ 국립중앙의료원 정기현 원장은 “국민이 안심할 수 있는 안전한 예방접종 체계를 마련하기 위해 발생 가능한 다양한 상황을 가정하여 모의훈련을 진행해나갈 예정”이라며,

○ “**중앙예방접종센터가 화이자 백신을 비롯한 코로나19 백신의 안전한 접종을 위한 표준 실행 모델을 구축하고 전국으로 신속히 확산할 수 있도록 지원하겠다.**”고 밝혔다.

□ 추진단 정은경 단장은 “**화이자 코로나19 백신 외에도 국내에 도입될 코로나19 백신에 대해 백신 특성을 고려한 예방접종 모의훈련을 순차적으로 실시할 계획**이다.”라고 알렸다.

- <붙임> 1. 중앙예방접종센터 접종대상자 동선
2. 예방접종센터 업무 흐름도

붙임1

중앙예방접종센터 접종대상자 동선

□ 대기구역(F동)

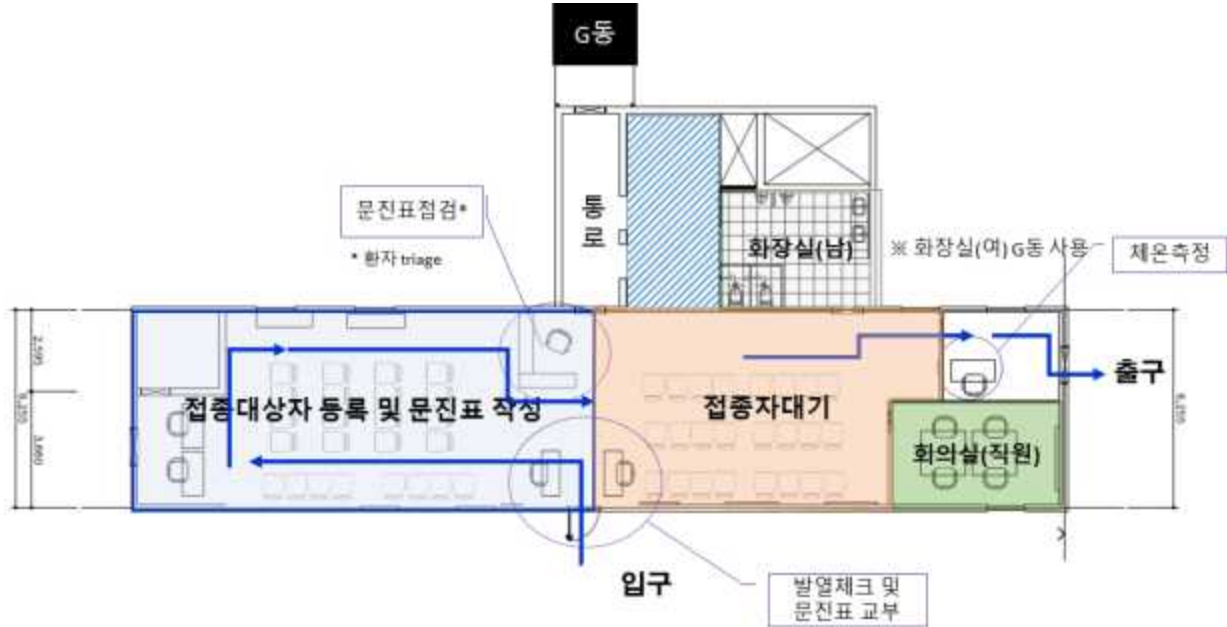

□ 접종 및 관찰구역(C동)

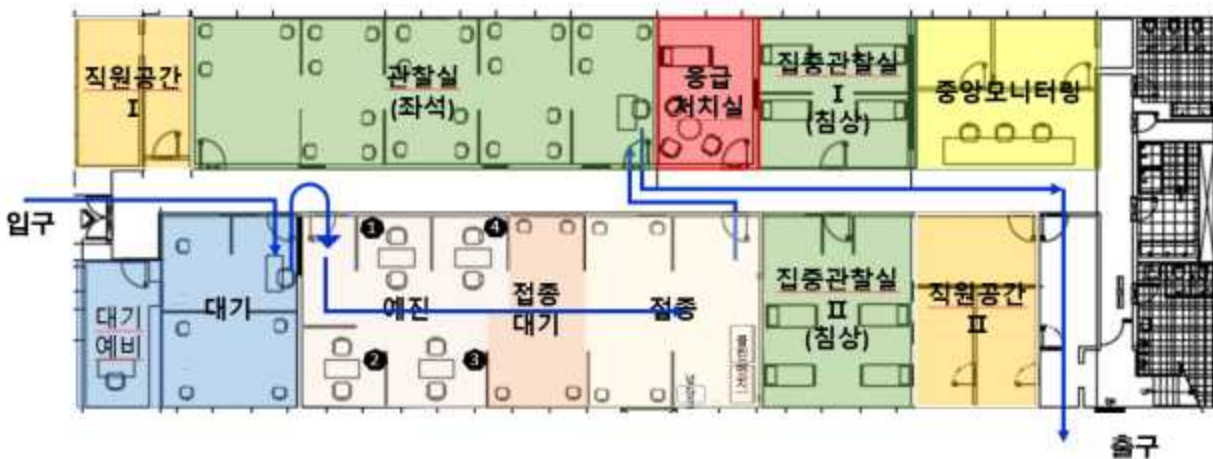

붙임2

예방접종센터 업무 흐름도

[접종준비]

구역	구분	인력(안)	업무 역할
백신 보관 구역	초저온 냉동고	·백신관리자 ·군 인력	·백신 입 · 출고관리 · 관련자 입 · 출입관리
접종 준비 구역	해동	의료인력	· 냉동백신 해동(2℃~8℃에서 최대 3시간 소요) · 해동 백신의 유효기간 관리
	희석	의료인력	· 해동한 백신의 희석 · 희석한 백신의 유효기간 관리
	주사준비	의료인력	주사기에 권장용량 채기 등

□ 센터별 여건에 따라 접종인력 또는 별도의 의료인력이 담당

[접종시행]

구역	구분	인력(안)	업무 역할
대기구역	출입	행정요원	접종대상자 맞이하기, 줄 세우기, 체온확인, 사회적 거리두기, 예약여부 질문 등
	대상자 확인	행정요원	코로나19예방접종관리시스템상 예약 여부 확인 등
	예진표 작성	행정요원	예진표 작성, 안내문배부, 질문응대 등 지원
접종구역	예진	예진 의사	접종대상자의 건강상태 확인, 접종여부 결정 등
	접종	접종인력	예방접종시행 등
접종 후 구역	전산등록	행정인력	예방접종확인증 발급, 2차 예방접종일 안내 등
	관찰구역 (15분-30분)	의료/ 구급인력	접종완료자 대상 이상반응 모니터링, 질문응대 등
	귀가	행정인력	귀가 안내 등

* 접종센터별 인력 수급현황 및 업무 배치에 따라 변경 가능