

COVID-19

POINT DE SITUATION HEBDOMADAIRE*

Semaine du
01 au 07 février
2021

> Concernant le suivi biologique : *(sources : SPF et SI-DEP-système d'information de dépistage)*

> Nombre total de cas depuis le début de l'épidémie en Martinique : **6 553**

> Nombre de nouveaux patients positifs testés en Martinique : **69**

> Nombre tests réalisés semaine 05 : **4490**

> Taux de positivité : mesure le nombre de personnes détectées COVID-19 / nombre de tests réalisés sur une semaine.

1.5% comparable à celui de la semaine précédente (1,8 % en semaine 2021-04) et inférieur au seuil de vigilance* depuis fin novembre 2020 (2020-48) ;

> Taux d'incidence (pour 100 000 habitants) : mesure le nombre de personnes positives au COVID-19 pour 100 000 habitants sur une semaine

19,2 nouveaux cas – comparable à celui de la semaine précédente (21,5/100 000 hab.) et inférieur au seuil d'alerte* depuis fin novembre 2020. La tendance reste stable.

> Concernant les hospitalisations: *(sources : SI-VIC / SpF au 09/02 à 8h00)*

> Nombre de patients en cours d'hospitalisation : **12**

✚ Dont réanimation : **3**

> La surveillance de la mortalité spécifique au Covid-19 :

45 décès signalés par le CHU de Martinique, sont à déplorer depuis le début de l'épidémie.

> Les clusters (Hors milieu scolaire):

149 clusters en Martinique ont été enregistrés jusqu'au 8 février dont **4** sont actuellement en cours d'investigation

> Répartition des clusters: *(sources : MONIC / SpF)*

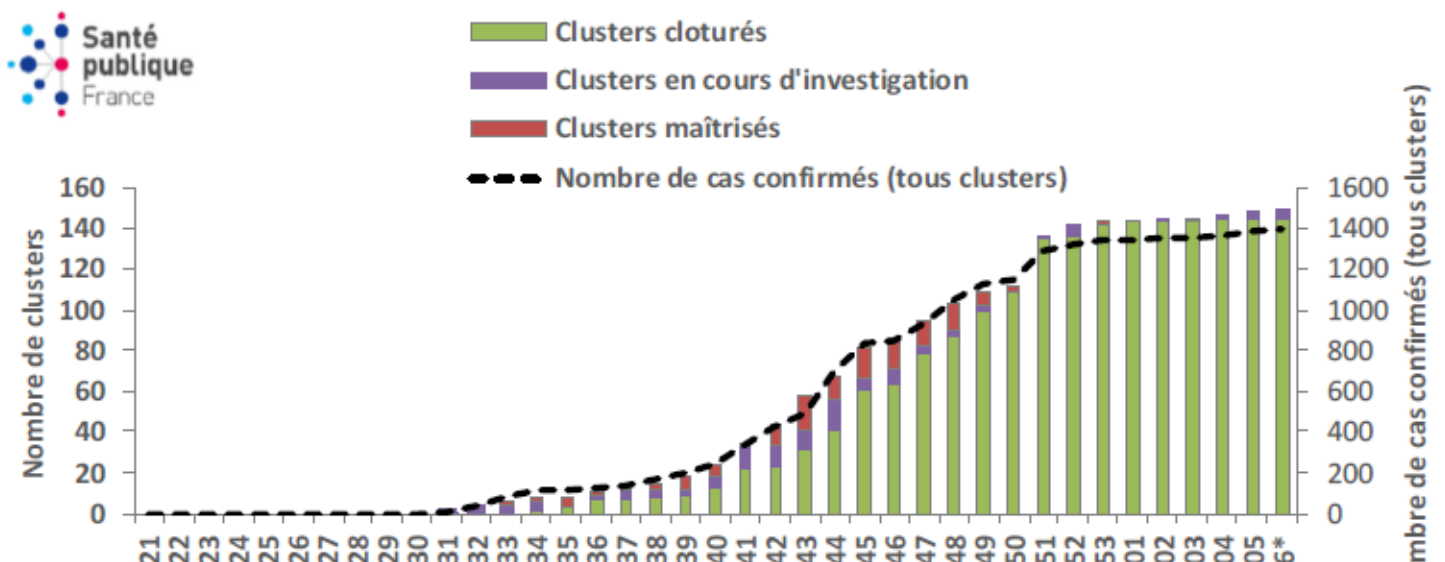

> Gestion en milieu scolaire:

✚ 29 Communes concernées

✚ 183 établissements dont

- 15% écoles maternelles
- 38% écoles primaires / élémentaires
- 25% collèges
- 20% lycées
- 0% école de management
- 1% Administration
- 1% CNED

✚ 533 cas confirmés

- 134 Adultes
- 399 Enfants

✚ 2163 contacts à risque (CAR) identifiés

- Dont 80 CAR identifiés sont devenus COVID+ (croisement avec la base de données SIDEP)

> Concernant les patients positifs:

(Sources : SpF et SI-DEP-système d'information de dépistage)

> Répartition hebdomadaire des patients testés positifs et du taux de positivité :

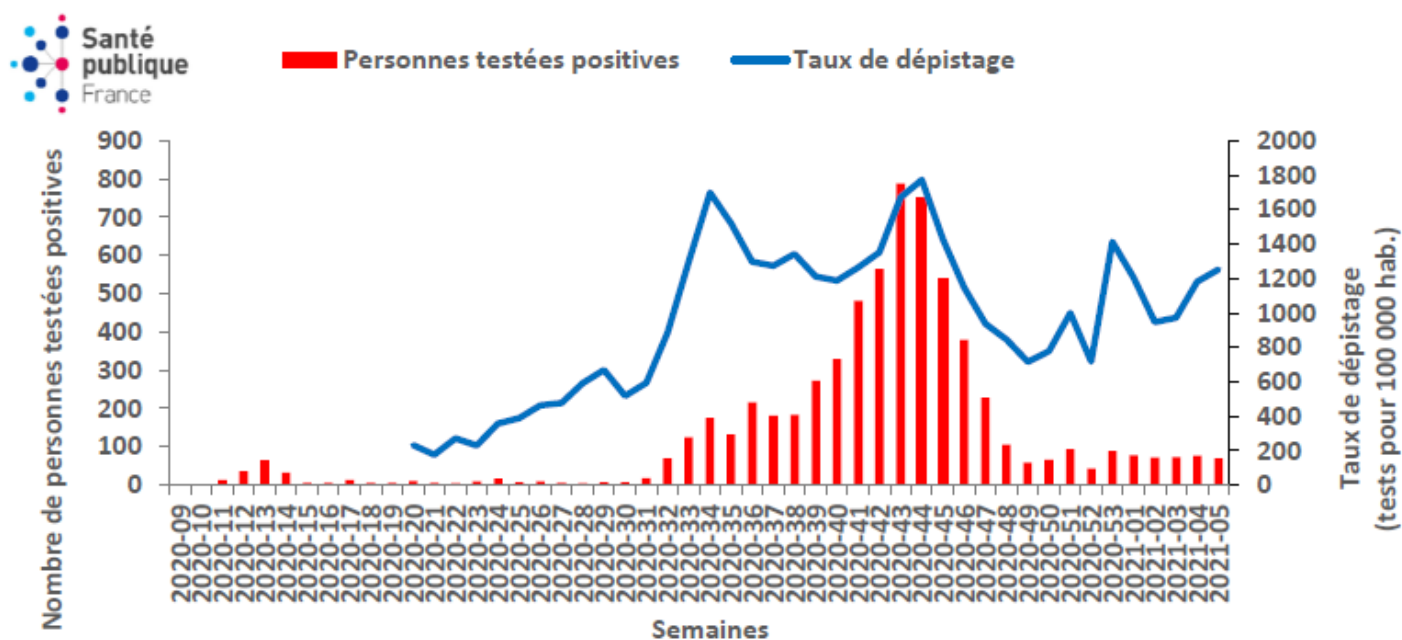

* les données présentées sont celles des tests RT-PCR et tests antigéniques, sans distinction possible

>Taux d'incidence par tranche d'âge (par semaine de prélèvement) des patients testés positifs:

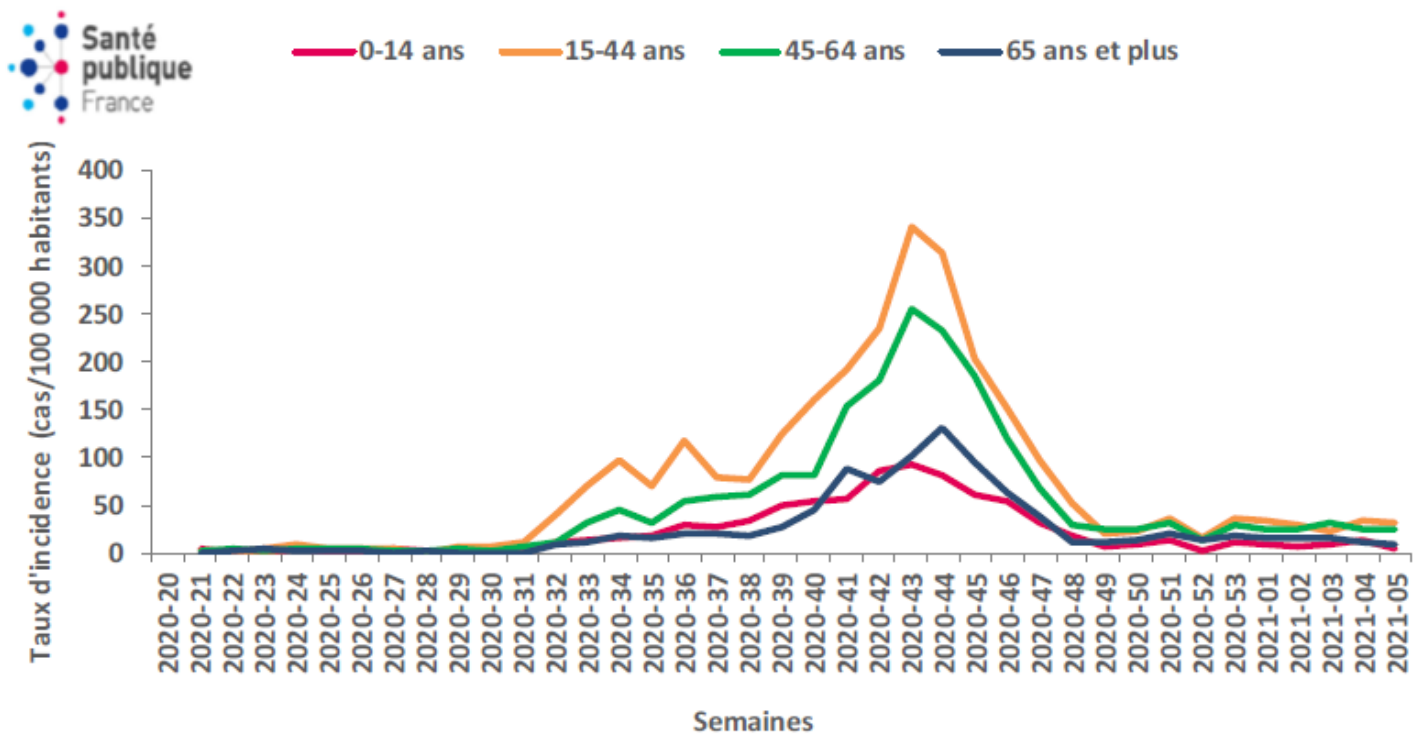

> Evolution de la part des voyageurs et des cas confirmés symptomatiques au cours des 6 dernières semaines : (source ARS)

Semaine	Part des symptomatiques (%)	Notion de voyages dans les 14 derniers jours (%)	Provenances
52	48	5	Guyane, Hexagone
53	48	5	Guyane, Guadeloupe, Hexagone
1	52	10	Hexagone, Guyane, Saint-Martin
2	49	10	Roumanie, Guadeloupe, Saint-Martin, Hexagone, Liban, Brésil
3	46	8	Hexagone, Guyane, Cap-Vert, Portugal, GUADELOUPE
4	54	1	Hexagone
5*	43	4	Hexagone, Pologne

*Les données de la semaine 2021-05 ne sont pas consolidées.

> Concernant les vaccinations:

>Nombre de personnes vaccinées en Martinique : 3912

> Synthèse :

Les indicateurs épidémiologiques du SARS-CoV2 en Martinique indiquent toujours une circulation virale relativement stable mais toujours active.

Des variants UK ont été mis en évidence sur le territoire. L'ensemble des mesures de gestion ont été immédiatement mises en place. Du fait de cette situation, la vigilance doit rester de mise dans les semaines à venir avec le renforcement des mesures de prévention individuelles et de réduction des contacts.

Le territoire reste classé en niveau de vulnérabilité élevée.