

COVID-19

POINT DE SITUATION HEBDOMADAIRE*

Semaine du
08 au 14 février 2021

> Concernant le suivi biologique : *(sources : SPF et SI-DEP -système d'information de dépistage)*

>Nombre total de cas depuis le début de l'épidémie en Martinique : **6 625**

>Nombre de nouveaux patients positifs testés en Martinique : **67**

>Nombre tests réalisés semaine 06 : **3686**

>Taux de positivité : mesure le nombre de personnes détectées COVID-19 / nombre de tests réalisés sur une semaine.

1.8% en semaine 2021-06, stable par rapport à celui de la semaine précédente (1,6 % en semaine 2021-05) et inférieur au seuil de vigilance* depuis fin novembre 2020 (2020-48)

>Taux d'incidence (pour 100 000 habitants) : mesure le nombre de personnes positives au COVID-19 pour 100 000 habitants sur une semaine

19 nouveaux cas – stable par rapport à celui de la semaine précédente (20/100 000 hab.) et inférieur au seuil d'alerte* depuis fin novembre 2020

> Concernant les hospitalisations: *(sources : SI-VIC / SpF au 16 /02 à 8h00)*

>Nombre de patients en cours d'hospitalisation : **8**

+ Dont réanimation : **2**

> La surveillance de la mortalité spécifique au Covid-19 :

45 décès signalés par le CHU de Martinique, sont à déplorer depuis le début de l'épidémie.

> Les clusters (Hors milieu scolaire):

149 clusters en Martinique ont été enregistrés au 12 février dont 3 sont maîtrisés

> Répartition des clusters: *(sources : MONIC / SpF)*

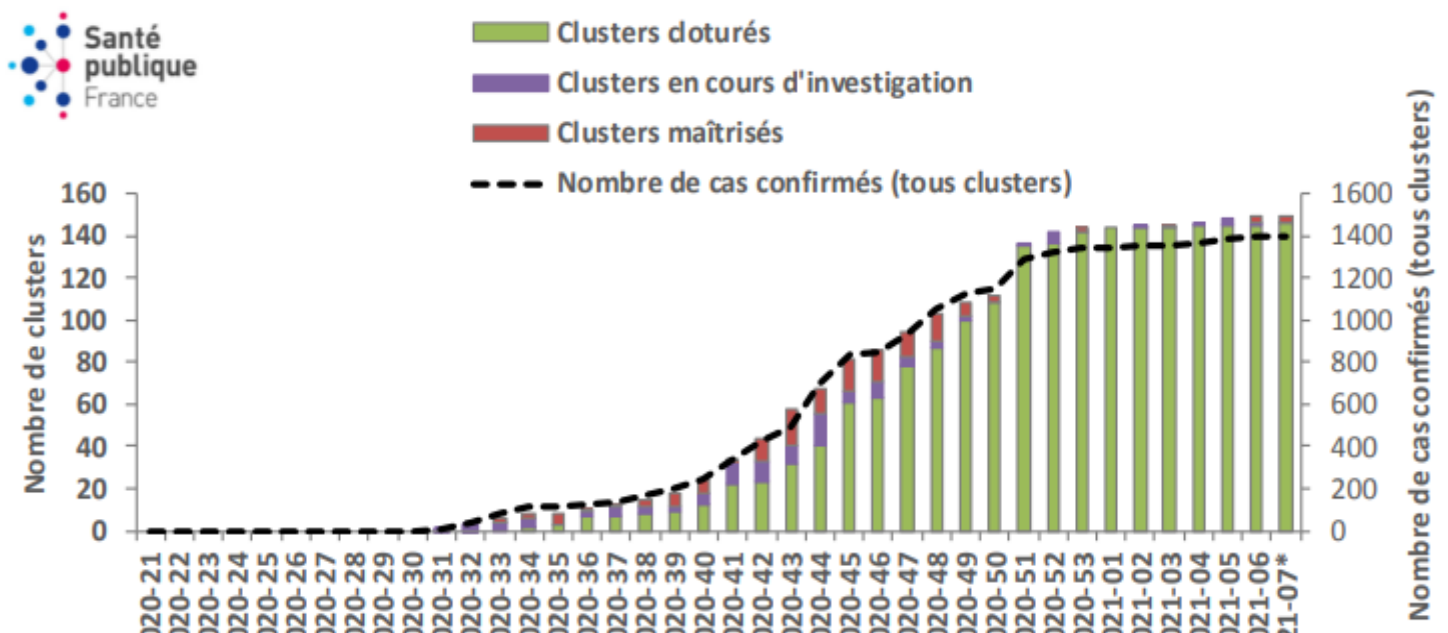

> Concernant les patients positifs:

(Sources : SpF et SI-DEP-système d'information de dépistage)

> Répartition hebdomadaire des patients testés positifs et du taux de positivité :

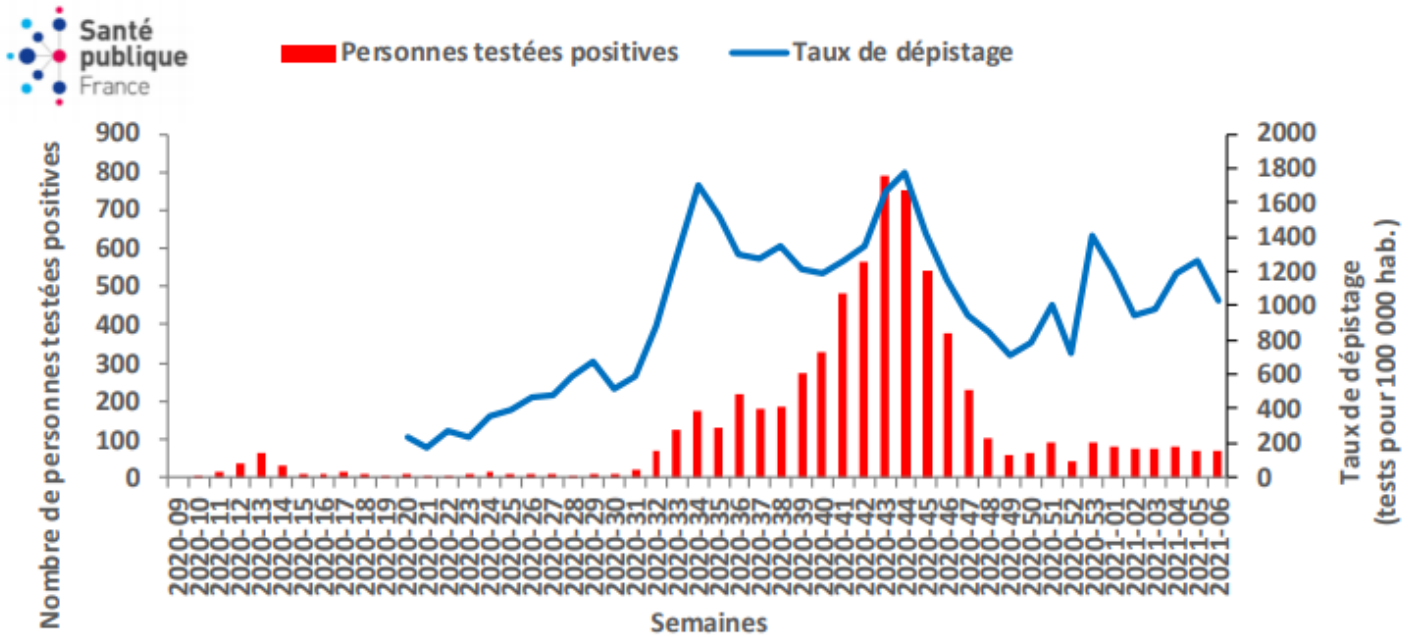

>Taux d'incidence par tranche d'âge (par semaine de prélèvement) des patients testés positifs:

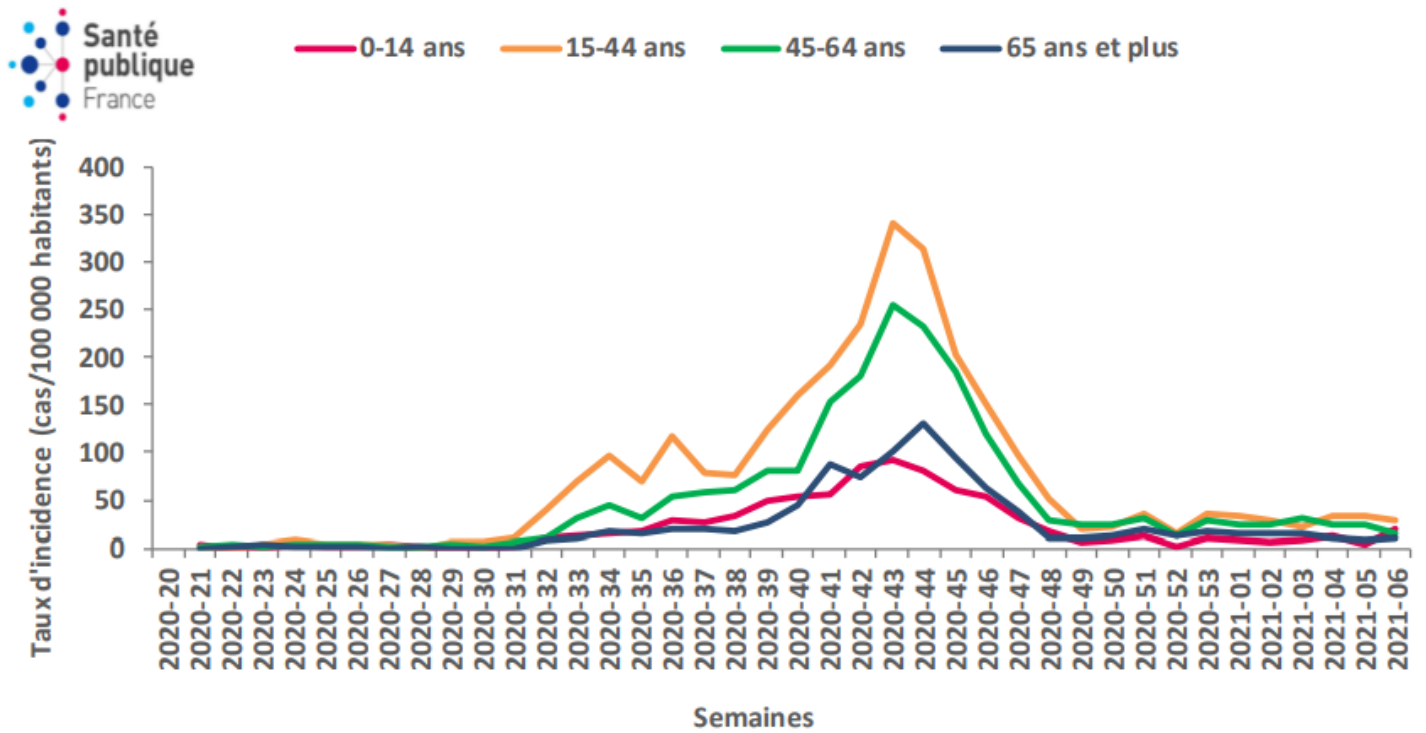

> Synthèse :

Les indicateurs épidémiologiques du SARS-CoV2 en Martinique indiquent une circulation virale relativement stable mais toujours active. Plusieurs variants ont été mis en évidence sur le territoire dont certains identifiés au sein de clusters.

L'ensemble des mesures de gestion ont été immédiatement mises en place. La vigilance doit rester de mise dans les semaines à venir avec le renforcement des mesures de prévention individuelles et de réduction des contacts.

Le territoire reste classé en niveau de vulnérabilité élevée