

(+595) 21-2374000



TESĀI HA TEKO
PORĀVE
Motenondcha
Ministerio de
SALUD PÚBLICA
Y BIENESTAR SOCIAL

■ TETĀ REKUĀI
■ GOBIERNO NACIONAL

Paraguái
tetáygua'ra
mba'e

[MENU](#)



CONTADOR COVID-19 PY: POSITIVOS: 🧑 159 FALLECIDOS: 7 RECUPERADOS: 22

REPORTE COVID19 PARAGUAY

RESULTADOS LABORATORIALES

NECESIDADES, ADQUISICIONES Y DONACIONES

CONSTANCIAS DE AISLAMIENTO



CLICK PARA DESCARGAR

ANTECEDENTES REGULATORIOS

- [Plan Nacional de Respuesta a Virus Respiratorios 2020](#)
- [Decretos](#)
- [Resoluciones](#)

PROTOCOLOS Y GUÍAS SANITARIAS

- [Bioseguridad](#)
- [Guía de Manejo Clínico](#)
- [Vigilancia Epidemiológica](#)
- [Diagnóstico y Laboratorio](#)
- [USF](#)

LO QUE NECESITAS SABER

- [Público general](#)
- [Directrices para instituciones y empresas](#)
- [Reportes](#)
- [Comunicación](#)
- [¿Qué está haciendo el Ministerio de Salud?](#)
- [Interesados en apoyar Gestión MSPBS](#)

NOTICIAS SOBRE EL CORONAVIRUS



14 ABR, 2020

[Pacientes con COVID-19 aumentan a 159](#)

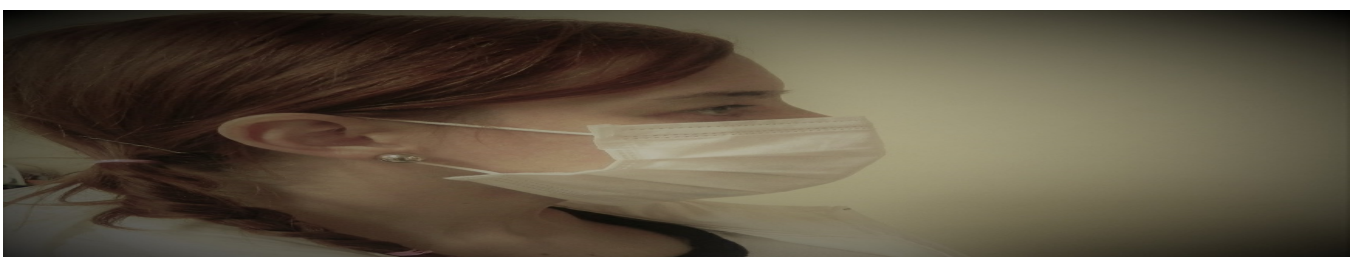

14 ABR, 2020

[COVID-19: 80% de contagios se da a través de asintomáticos](#)

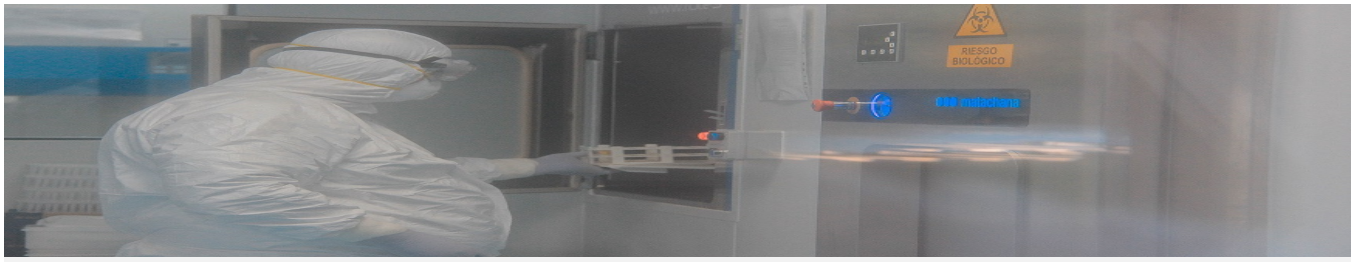

13 ABR, 2020



[147 pacientes confirmados con COVID-19](#)



12 ABR, 2020



[COVID-19: Riesgo de infección se potencia en fumadores](#)

TRANSPARENCIA
LEY 5.189/2014

PORTAL DE DENUNCIAS ANTICORRUPCIÓN
www.denuncias.gov.py

ACCESO A LA INFORMACIÓN PÚBLICA
LEY 5.282/2014

SOLICITA INFORMACIÓN PÚBLICA A CUALQUIER INSTITUCIÓN AQUÍ
LEY 5.282/2014

OPORTUNIDADES

**CURSO DE
MANEJO CLÍNICO
DE DENGUE**

**PROTOCOLO CÓDIGO
DENGUE
(Video Resumen)**



**REPORTE DE
REACCIONES
ADVERSAS A
MEDICAMENTOS**

CONTÁCTANOS

🏠 Avda. Pettirossi esq. Brasil

☎ (+595) 21-2374000



**TESAI HA TEKO
PORAVE**

Motenondeha

Mínisterio de
SALUD PÚBLICA Y BIENESTAR SOCIAL

INFORMACIÓN

Ambulancia SEME ☎ 141

Hospital de Trauma ☎ (021) 204-800

Instituto de Cardiología ☎ (021) 292-532

Hospital General de Barrio Obrero ☎ (021) 370 099

Hospital Barrio San Pablo ☎ (021) 500 078

Hospital Gral Pediátrico ☎ (021) 589 0089

INTERÉS



**Organización
Panamericana
de la Salud**



**Organización
Mundial de la Salud**

OFICINA REGIONAL PARA LAS Américas

