

(+59521) 2374000



TESĀI HA TEKO  
PORĀVE  
Motenondecha  
Ministerio de  
SALUD PÚBLICA  
Y BIENESTAR SOCIAL

■ TETĀ REKUÁI  
■ GOBIERNO NACIONAL

Paraguái  
tetayguára  
mba'e

MENU



Tweets by Mazzolenilulio

CONTADOR COVID-19 PY:

CONFIRMADOS: 754 FALLECIDOS: 11 RECUPERADOS: 184 [MÁS DATOS](#)

NUESTRA **GESTIÓN**  
COVID19

RINDIENDO  
CUENTAS ✓  
Al pueblo paraguayo

**REPORTE**  
COVID19  
PARAGUAY

# TRANSPARENCIA

## RESULTADOS LABORATORIALES

## CONSTANCIAS DE AISLAMIENTO



CLICK PARA DESCARGAR

### ANTECEDENTES REGULATORIOS

- [Ley N° 6524 Estado de Emergencia](#)
- [Decretos](#)
- [Resoluciones](#)
- [Plan Nacional de Respuesta a Virus Respiratorios 2020](#)
- [Cuarentena Inteligente](#)

### PROTOCOLOS Y GUÍAS SANITARIAS

- [Bioseguridad](#)
- [Guía de Manejo Clínico](#)
- [Vigilancia Epidemiológica](#)
- [Diagnóstico y Laboratorio](#)
- [USF](#)
- [Insumos](#)
- [Programa Nacional de Capacitaciones](#)

### LO QUE NECESITAS SABER

- [Público general](#)

- [Directrices para la comunidad, instituciones y empresas](#)
- [Reportes](#)
- [Comunicación](#)
- [¿Qué está haciendo el Ministerio de Salud?](#)
- [Interesados en apoyar Gestión MSPBS](#)

## NOTICIAS SOBRE EL CORONAVIRUS

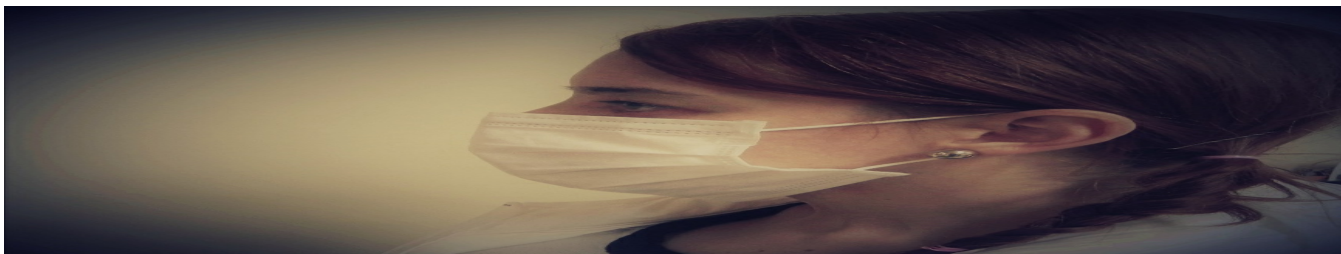

12 MAY, 2020



[Mujeres lideran cifra de recuperados por Covid-19](#)



12 MAY, 2020



[COVID-19: 47 compatriotas aislados dan negativo a segunda prueba y van](#)



11 MAY, 2020



[Infectados por COVID-19 ascienden a 724](#)



11 MAY, 2020



[Asistencia integral en albergue prehospitalar COVID-19 Alto Paraná](#)

**TRANSPARENCIA**   
**LEY 5.189/2014** 

**ACCESO A LA  
INFORMACIÓN  
PÚBLICA**   
**LEY 5.282/2014** 

**SOLICITA INFORMACIÓN  
PÚBLICA A CUALQUIER  
INSTITUCIÓN AQUÍ**   
**LEY 5.282/2014** 

**PORTAL DE  
DENUNCIAS  
ANTICORRUPCIÓN**   
**[www.denuncias.gov.py](http://www.denuncias.gov.py)** 

**OPORTUNIDADES  
DE CAPACITACIÓN**   



**REPORTE DE  
REACCIONES  
ADVERSAS A  
MEDICAMENTOS**   

## CONTÁCTANOS

🏠 Avda. Pettrossi esq. Brasil

☎ (+59521) 2374000



**TESAI HA TEKÓ  
PORAVE**  
Motenondeha

Ministerio de  
**SALUD PÚBLICA Y BIENESTAR SOCIAL**

## INFORMACIÓN

---

Ambulancia SEME 📞 141

Hospital de Trauma 📞 (021) 204-800

Instituto de Cardiología 📞 (021) 292-532

Hospital General de Barrio Obrero 📞 (021) 370 099

Hospital Barrio San Pablo 📞 (021) 500 078

Hospital Gral Pediátrico 📞 (021) 589 0089

## INTERÉS

---



**Organización  
Panamericana  
de la Salud**



**Organización  
Mundial de la Salud**  
OFICINA REGIONAL PARA LAS **Américas**