

## Actualización nº 241. Enfermedad por el coronavirus (COVID-19). 02.11.2020 *(datos consolidados a las 14:00 horas del 02.11.2020)*

### SITUACIÓN EN ESPAÑA

El presente informe se ha realizado, hasta el 10 de mayo de 2020, con los datos notificados diariamente de forma agregada por las comunidades autónomas. El pasado 11 de mayo de 2020 entró en vigor la nueva estrategia de vigilancia, por la que las comunidades autónomas deben notificar los casos confirmados de forma individualizada y diariamente al nivel estatal. Por lo tanto, a partir del 11 de mayo de 2020 se utiliza dicha información para la elaboración de este informe diario. En este informe se incluyen los casos confirmados con una prueba diagnóstica positiva de infección activa (PDIA) según se establece estrategia de detección precoz, vigilancia y control de COVID-19. En España hasta el momento se han notificado un total de 1.240.697 casos confirmados de COVID-19 y 36.257 fallecidos (Tabla 1, Tabla 5, Figura 1, Figura 2). Las discrepancias que puedan aparecer respecto a los datos de casos totales notificados previamente son resultado de la validación de los mismos por las comunidades autónomas.

**Tabla 1.** Casos de COVID-19 confirmados totales, diagnosticados el día previo y diagnosticados o con fecha de inicio de síntomas en los últimos 14 y 7 días a 02.11.2020

CCAA	Casos totales	Casos diagnosticados el día previo	Casos diagnosticados en los últimos 14 días		Casos diagnosticados en los últimos 7 días		Casos diagnosticados con fecha de inicio de síntomas en los últimos 14d.		Casos diagnosticados con fecha de inicio de síntomas en los últimos 7d.	
			Nº	IA*	Nº	IA*	Nº	IA*	Nº	IA*
Andalucía	145.826	342	45.885	545,33	22.007	261,54	6.169	73,32	1.617	19,22
Aragón	59.244	692	14.869	1127,04	7.661	580,69	6.932	525,43	2.178	165,09
Asturias	12.703	194	4.259	416,41	2.334	228,20	15	1,47	1	0,10
Baleares	18.918	44	2.640	229,67	1.371	119,27	1.578	137,28	525	45,67
Canarias	17.612	115	1.646	76,44	803	37,29	762	35,39	295	13,70
Cantabria	10.206	146	2.282	392,72	1.187	204,28	392	67,46	117	20,13
Castilla La Mancha	66.121	57	10.537	518,33	4.415	217,18	4.200	206,61	1.078	53,03
Castilla y León	85.924	6	19.889	828,86	9.390	391,32	5.573	232,25	1.378	57,43
Cataluña**	237.569	-	55.776	726,70	24.148	314,62	15.706	204,63	2.110	27,49
Ceuta	1.740	27	705	831,59	403	475,36	454	535,52	139	163,96
C. Valenciana	63.527	19	11.298	225,79	4.119	82,32	4.664	93,21	712	14,23
Extremadura	20.606	371	5.937	556,05	3.196	299,33	1.100	103,02	225	21,07
Galicia	35.343	529	8.403	311,28	4.654	172,40	1.975	73,16	506	18,74
Madrid	309.803	317	26.892	403,58	12.490	187,44	8.205	123,14	1.922	28,84
Melilla	3.031	32	1.173	1356,27	592	684,50	522	603,56	138	159,56
Murcia	37.156	28	8.441	565,03	3.320	222,24	4.035	270,10	954	63,86
Navarra	33.735	525	7.808	1193,49	3.871	591,70	3.882	593,38	1.183	180,83
País Vasco	68.624	790	14.151	640,96	7.461	337,94	69	3,13	15	0,68
La Rioja	13.009	100	2.448	772,73	1.226	387,00	1.138	359,22	347	109,53
<b>ESPAÑA</b>	<b>1.240.697</b>	<b>4.334</b>	<b>245.039</b>	<b>521,07</b>	<b>114.648</b>	<b>243,80</b>	<b>67.371</b>	<b>143,26</b>	<b>15.440</b>	<b>32,83</b>

\* IA: Incidencia acumulada (casos diagnosticados/100.000 habitantes)

\*\* Cataluña no ha podido actualizar hoy 02.11.2020 por problemas técnicos, los casos nuevos corresponden a los casos notificados el 31/10 y el 01/11.

**Figura 1.** Casos diarios confirmados y sospechosos de COVID-19 en España a 01.11.2020 (datos consolidados a las 14:00 horas del 02.11.2020).

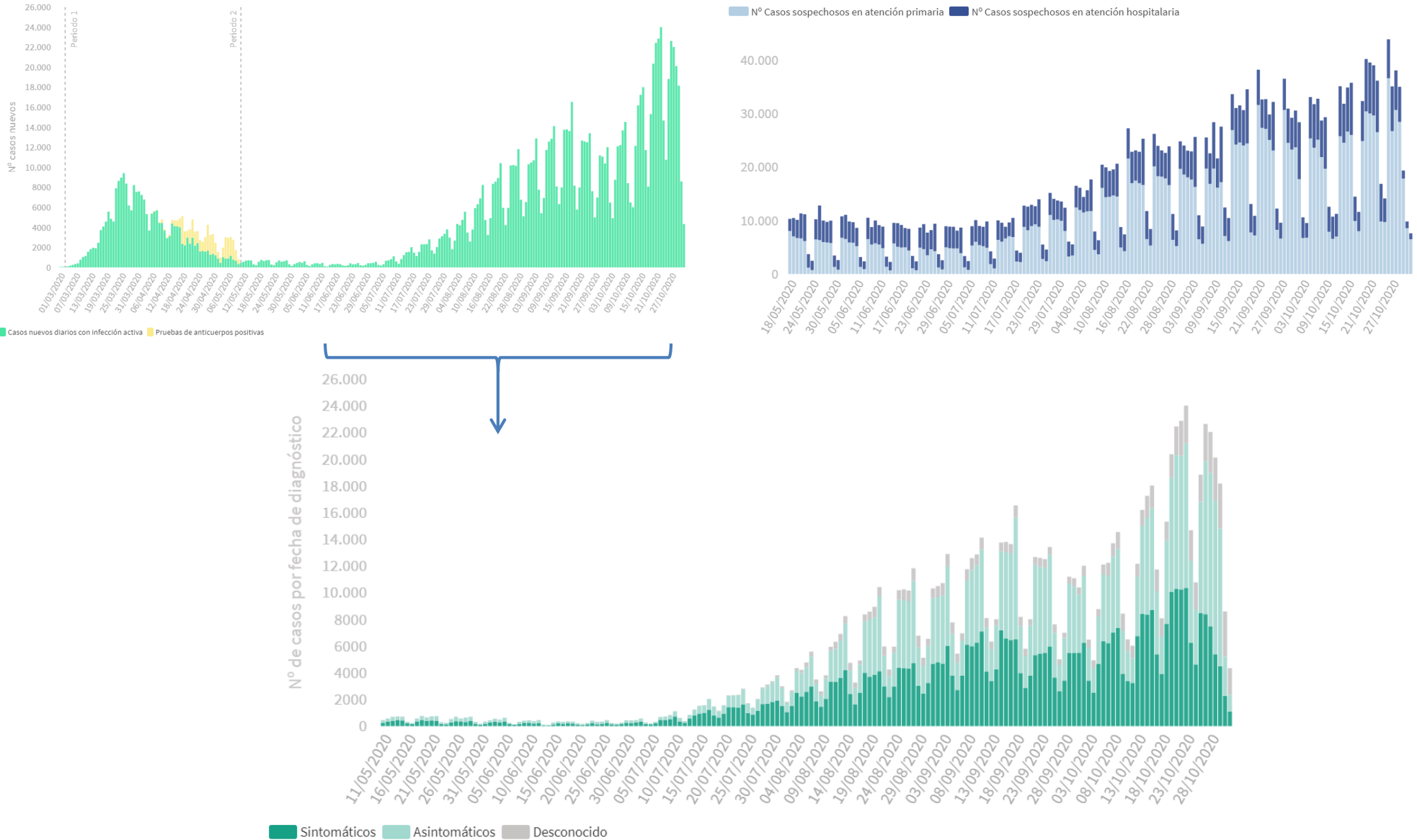

**Tabla 2.** Casos de COVID-19 que han precisado hospitalización e ingreso en UCI.

CCAA	Casos que han precisado hospitalización		Casos que han ingresado en UCI	
	Total	Con fecha de ingreso en los últimos 7 días	Total	Con fecha de ingreso en UCI en los últimos 7 días
Andalucía	13.788	884	1.306	43
Aragón	6.928	499	542	28
Asturias	2.267	365	213	31
Baleares	2.155	48	310	11
Canarias	2256	59	439	11
Cantabria	1.464	69	115	8
Castilla La Mancha	11.054	112	773	5
Castilla y León	14.331	818	1076	42
Cataluña	33.465	294	3.319	20
Ceuta	99	20	18	2
C. Valenciana	9.822	345	1113	30
Extremadura	2.872	160	229	16
Galicia	5.068	348	572	49
Madrid	52.812	434	4.094	16
Melilla	167	12	15	0
Murcia	3295	211	462	30
Navarra	3.648	246	288	29
País Vasco	9.225	2	760	0
La Rioja	2.229	93	178	6
<b>ESPAÑA</b>	<b>176.945</b>	<b>5.019</b>	<b>15.822</b>	<b>377</b>

Fuente: Notificación de las comunidades autónomas a la Red Nacional de Vigilancia Epidemiológica. Los pacientes que han precisado UCI también computan en los pacientes que han requerido hospitalización. Información actualizada a 01.11.2020 (datos consolidados a las 14:00 horas del 02.11.2020).

**Tabla 3.** Situación capacidad asistencial y actividad Covid-19 en hospitales

CCAA	Total Pacientes COVID hospitalizados	% Camas Ocupadas COVID	Número Pacientes COVID en UCI	% Camas Ocupadas UCI COVID	Ingresos COVID últimas 24h	Altas COVID últimas 24h
Andalucía	2.817	16,72%	389	23,85%	413	286
Aragón	928	22,24%	106	48,18%	98	81
Asturias	595	17,67%	83	30,63%	93	65
Baleares	220	6,68%	53	18,60%	21	6
Canarias	215	4,01%	44	9,93%	15	2
Cantabria	153	9,52%	16	13,01%	18	4
Castilla La Mancha	989	20,59%	109	28,02%	74	36
Castilla y León	1.573	23,17%	186	37,50%	171	110
Cataluña	4.365	17,10%	546	40,12%	358	235
Ceuta	44	23,16%	8	47,06%	5	1
C. Valenciana	1.444	12,65%	219	21,47%	179	46
Extremadura	356	11,27%	42	18,50%	47	20
Galicia	545	6,63%	84	11,62%	68	22
Madrid	2.946	17,57%	476	38,29%	212	206
Melilla	54	30,17%	10	71,43%	7	0
Murcia	571	13,54%	96	20,65%	99	36
Navarra	428	19,74%	57	37,50%	33	19
País Vasco	775	16,60%	94	27,98%	70	24
La Rioja	152	17,67%	32	53,33%	21	4
<b>Total general</b>	<b>19.170</b>	<b>15,51%</b>	<b>2.650</b>	<b>27,97%</b>	<b>2.002</b>	<b>1.203</b>

Fuente: Notificación de los hospitales al Ministerio de Sanidad

(1) Información referida al día 1/11/2020, con los últimos datos disponibles a las 15:00 del día 2 de Noviembre de 2020/ en 117 hospitales los datos son los notificados previamente al día festivo

Nota: El criterio de cómputo incluye a pacientes que presentan clínica Covid que debe ser tratada en régimen de hospitalización, bien con infección confirmada bien pendiente de confirmar.

Tabla 4. Total de Pruebas diagnósticas realizadas (Datos provisionales)

CCAA	Del 23.10.2020 al 29.10.2020					Procesadas el 30.10.2020				
	PCR	Test de antígeno	Total de pruebas	Tasa x 100.000	Positividad	PCR	Test de antígeno	Total de pruebas	Tasa x 100.000	Positividad
Andalucía	113.633	49.789	163.422	1.942,21	17,79%	17.695	7.780	25.475	302,76	18,21%
Aragón	27.871	11.073	38.944	2.951,89	22,02%	2.307	2.679	4.986	377,93	19,76%
Asturias	32.126	--	32.126	3.140,99	7,87%	4.890	0	4.890	478,10	8,79%
Baleares	21.873	--	21.873	1.902,89	7,68%	3.791	0	3.791	329,81	7,47%
Canarias	20.517	--	20.517	952,78	3,96%	--	--	--	--	--
Cantabria	11.420	--	11.420	1.965,31	11,56%	1.932	0	1.932	332,49	11,49%
Castilla La Mancha	27.235	6.951	34.186	1.681,67	19,30%	4.856	1.220	6.076	298,89	17,07%
Castilla y León	55.520	6.077	61.597	2.567,03	21,05%	9.630	1.556	11.186	466,17	21,53%
Cataluña	220.161	33.191	253.352	3.300,91	13,29%	21.691	8.590	30.281	394,53	11,90%
Ceuta	593	361	954	1.125,31	33,86%	81	115	196	231,19	31,63%
C. Valenciana	73.227	255	73.482	1.468,53	15,48%	12.314	14	12.328	246,37	14,76%
Extremadura	24.121	2.659	26.780	2.508,17	15,93%	3.077	593	3.670	343,73	16,35%
Galicia	56.709	1.435	58.144	2.153,88	8,68%	11.019	223	11.242	416,45	7,69%
Madrid	61.754	130.834	192.588	2.890,24	9,04%	8.558	22.006	30.564	458,69	8,54%
Melilla	1.182	177	1.359	1.571,33	30,91%	--	--	--	--	--
Murcia	27.735	5.383	33.118	2.216,88	17,56%	4.112	1.259	5.371	359,53	19,10%
Navarra	26.885	2.598	29.483	4.506,63	15,63%	4.191	462	4.653	711,24	13,84%
País Vasco	86.519	2.097	88.616	4.013,81	8,89%	14.276	882	15.158	686,57	10,03%
La Rioja	7.528	1.876	9.404	2.968,45	13,71%	1.505	93	1.598	504,42	15,77%
<b>ESPAÑA</b>	<b>896.609</b>	<b>254.756</b>	<b>1.151.365</b>	<b>2.448,35</b>	<b>13,52%</b>	<b>125.925</b>	<b>47.472</b>	<b>173.397</b>	<b>368,72</b>	<b>13,27%</b>

Información actualizada a 02.11.2020

**Figura 2.** Número de fallecidos diarios por COVID-19 por fecha de defunción en España a 01.11.2020 (datos consolidados a las 14:00 horas del 02.11.2020).

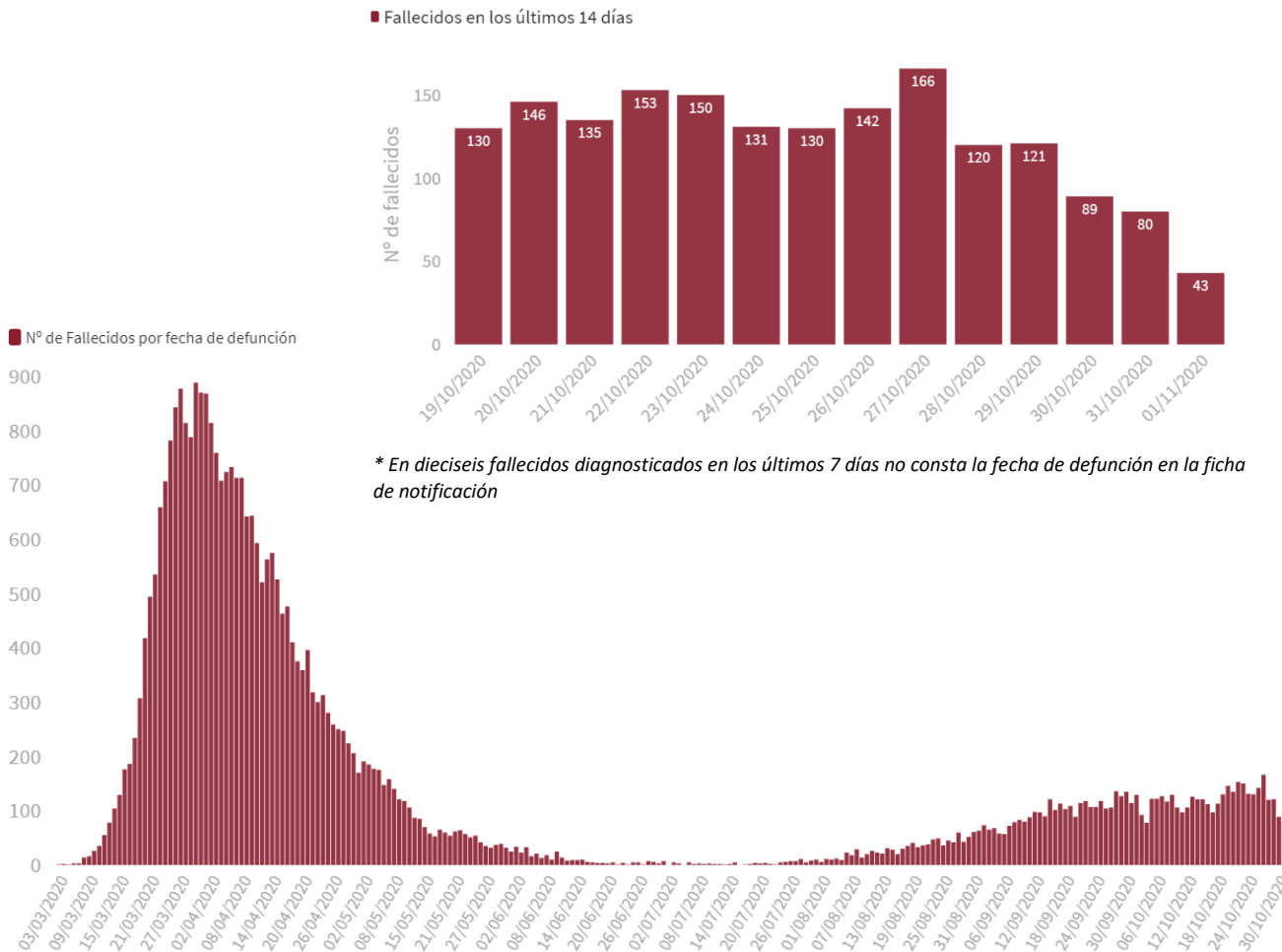

**Tabla 5.** Casos de COVID-19 que han fallecido (total y con fecha de fallecimiento en los últimos 7 días) por Comunidades Autónomas en España a 01.11.2020 (datos consolidados a las 14:00 horas del 02.11.2020).

CCAA	Fallecidos	
	Total	Con fecha de defunción en los últimos 7 días
Andalucía	2.570	142
Aragón	1691	85
Asturias	466	55
Baleares	363	6
Canarias	286	10
Cantabria	255	7
Castilla La Mancha	3.437	31
Castilla y León	3.659	133
Cataluña	6.001	12
Ceuta	23	5
C. Valenciana	1.782	33
Extremadura	732	37
Galicia	934	57
Madrid	10.434	73
Melilla	12	1
Murcia	336	34
Navarra	722	35
País Vasco	2.084	4
La Rioja	470	17
<b>ESPAÑA</b>	<b>36.257</b>	<b>777</b>

\*Datos disponibles [aquí](#).



GOBIERNO DE ESPAÑA

MINISTERIO DE SANIDAD

SECRETARÍA DE ESTADO DE SANIDAD

DIRECCIÓN GENERAL DE SALUD PÚBLICA

### Centro de Coordinación de Alertas y Emergencias Sanitarias

**Figura 3.** Casos diarios confirmados de COVID-19 por fecha de diagnóstico desde el 11.05.2020 por Comunidades Autónomas, a 01.11.2020 (datos consolidados a las 14:00 horas del 02.11.2020).

Casos nuevos diarios por fecha de diagnóstico

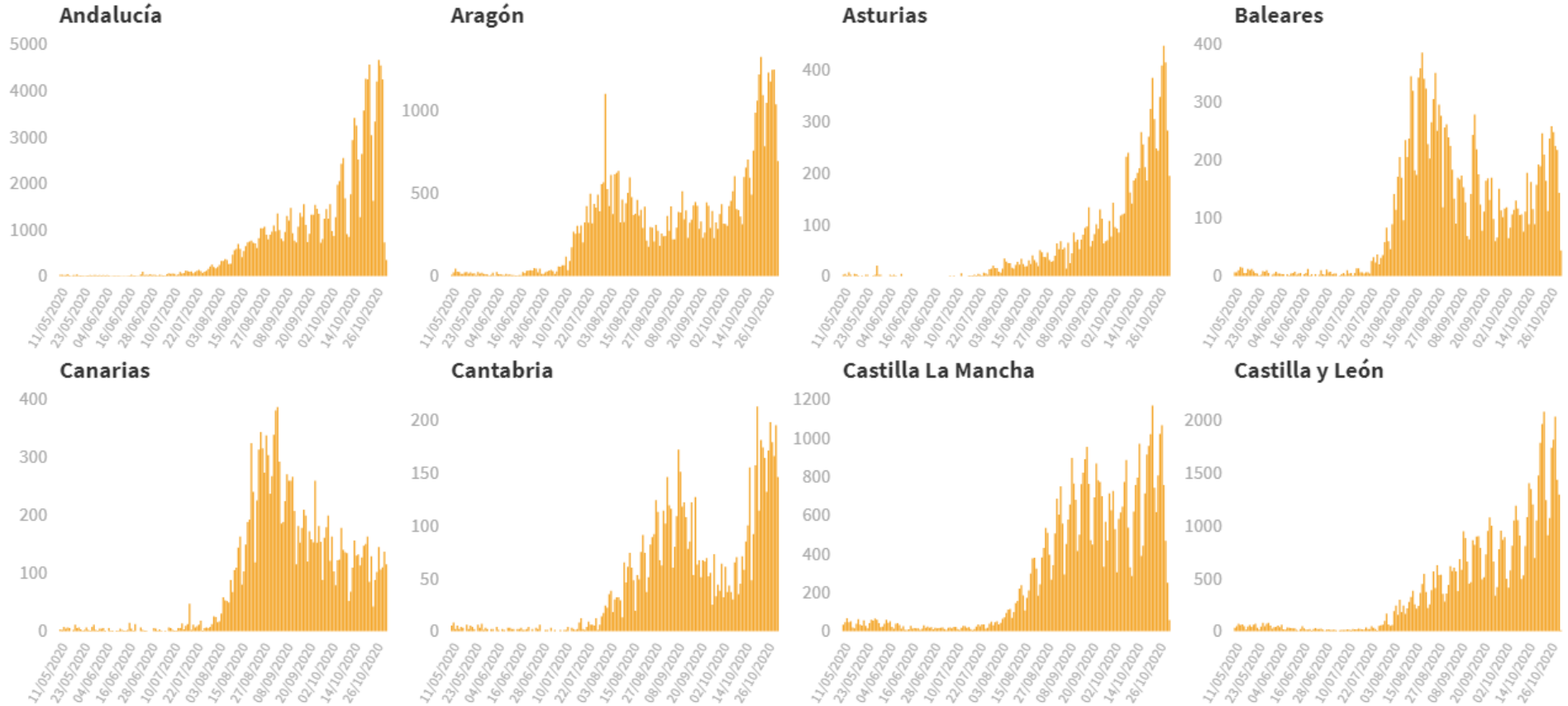

Casos nuevos diarios por fecha de diagnóstico

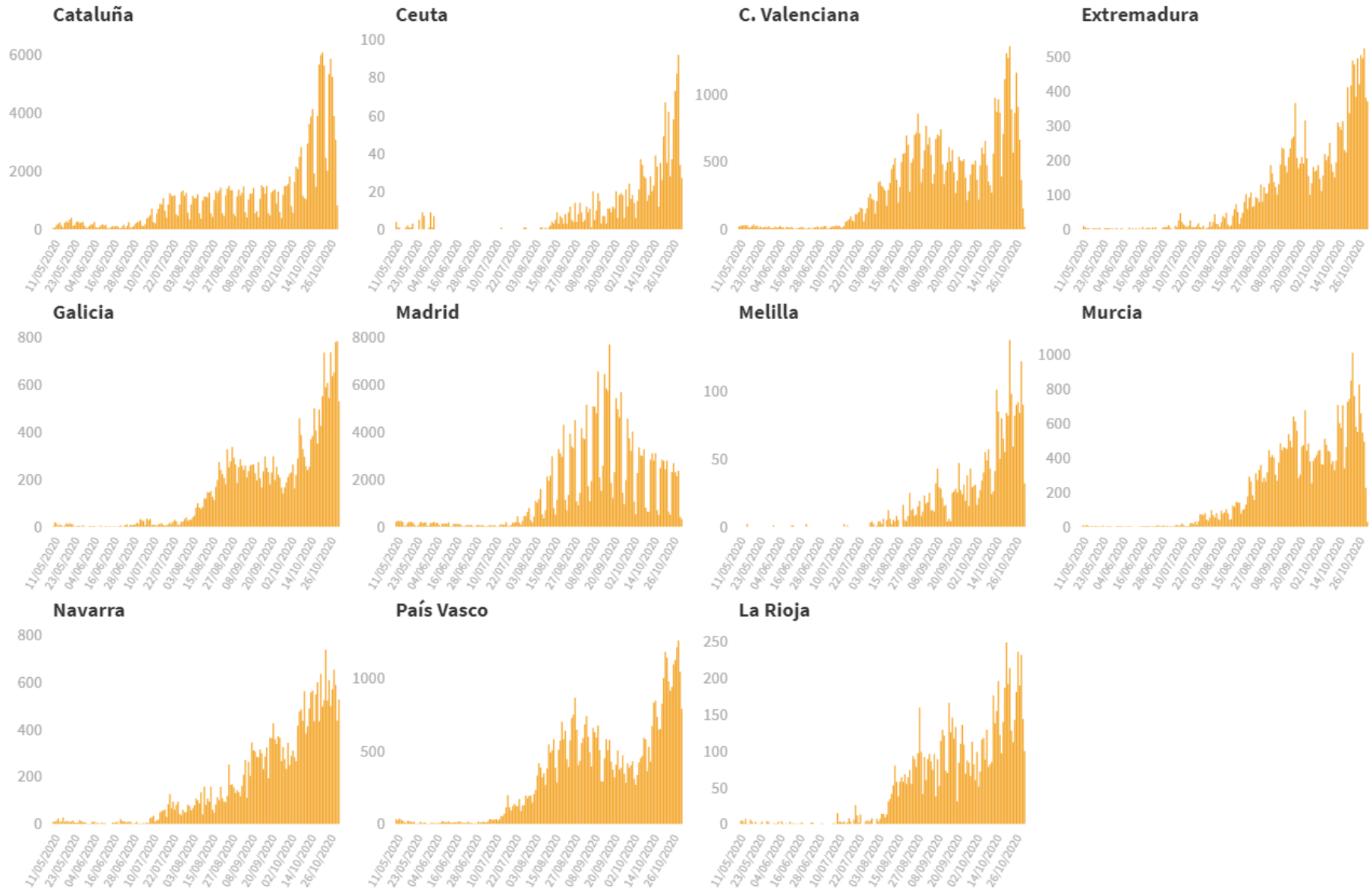

**Figura 4.** Casos diarios confirmados de COVID-19 por fecha de inicio de síntomas desde el 11.05.2020 por Comunidades Autónomas, a 01.11.2020 (datos consolidados a las 14:00 horas del 02.11.2020).

Casos nuevos diarios por fecha de inicio de síntomas

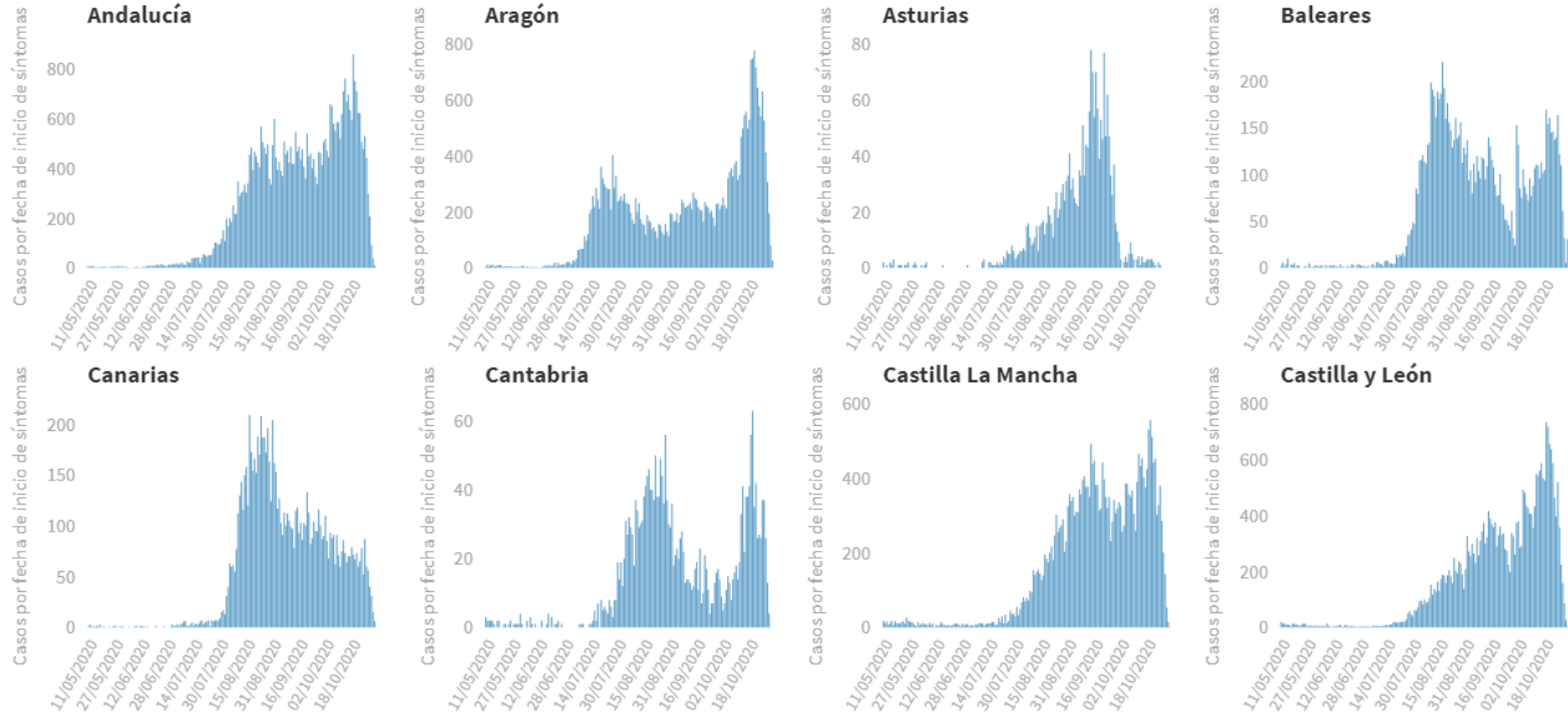



Casos nuevos diarios por fecha de inicio de síntomas



Figura 5. Incidencia acumulada en 14 días por fecha de diagnóstico por Comunidades Autónomas, a 01.11.2020 (datos consolidados a las 14:00 horas del 02.11.2020).



**Figura 6.** Incidencia acumulada en 14 días en mayores de 64 años por fecha de diagnóstico desde el 11.05.2020 por Comunidades Autónomas, a 01.11.2020 (datos consolidados a las 14:00 horas del 02.11.2020).

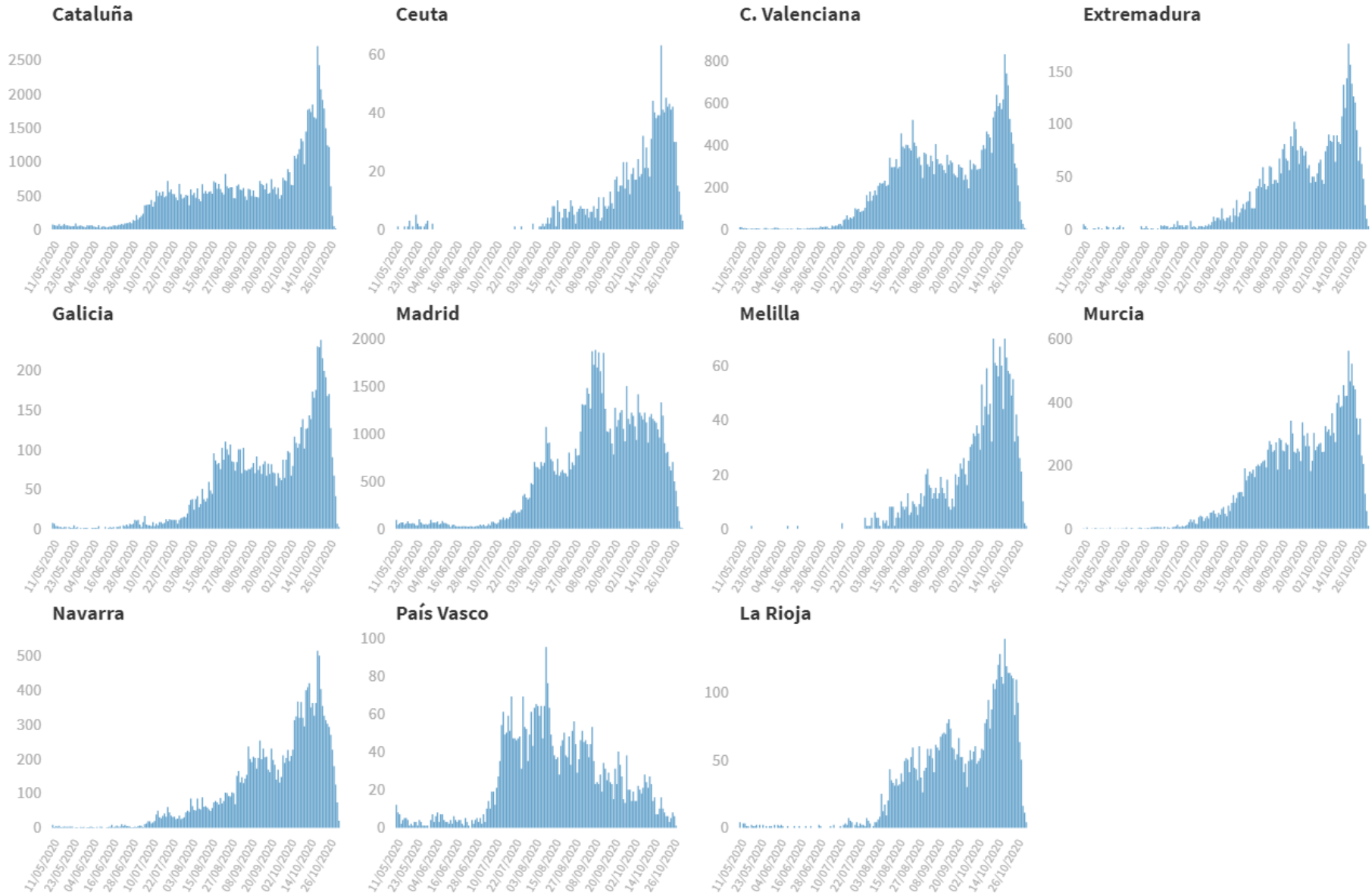
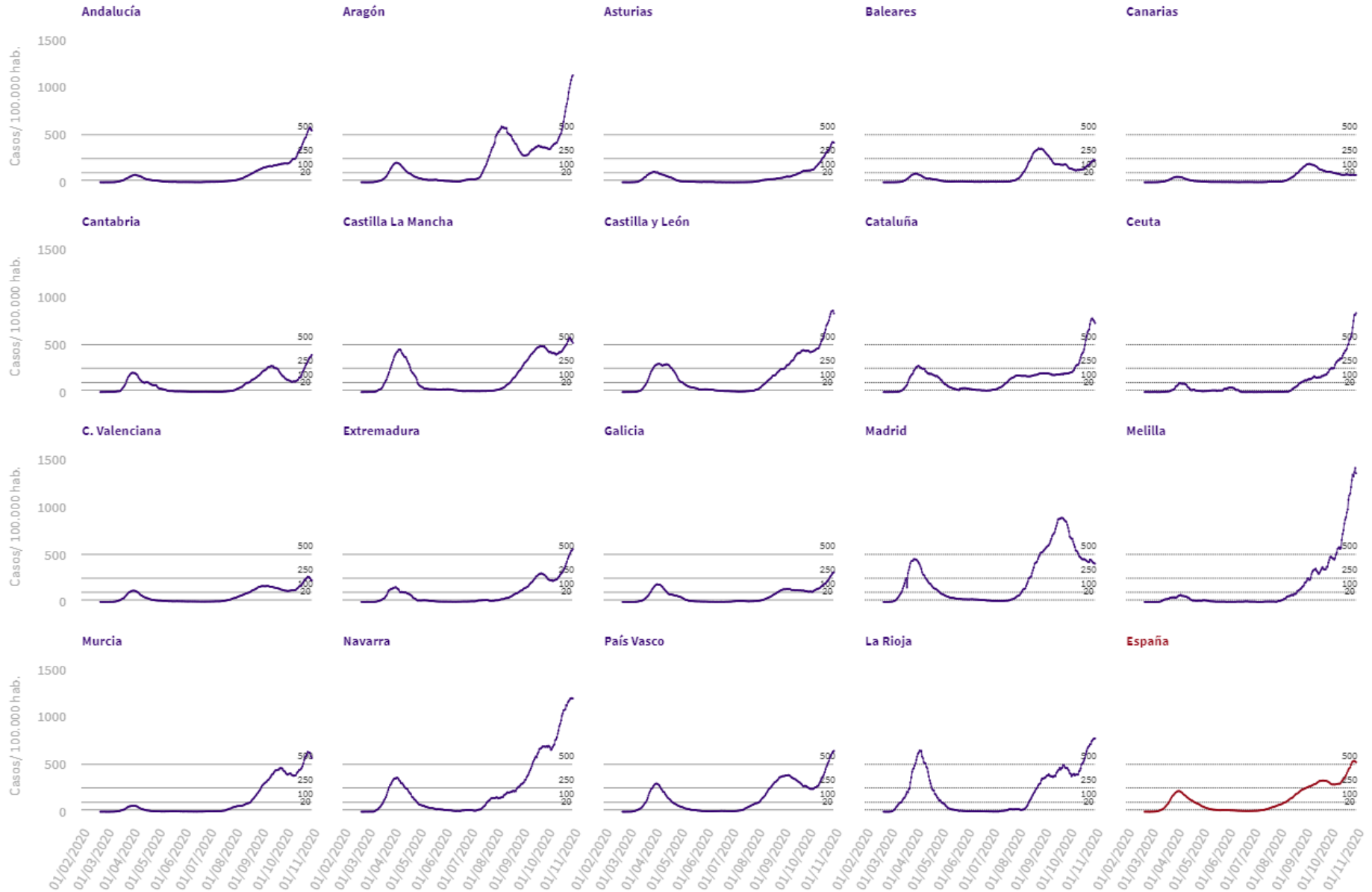

Tabla 6. Nº de casos COVID-19 importados de otro país

	Diagnósticos desde el 11 de mayo	Diagnósticos del 22 al 28 de octubre
Andalucía	572	28
Aragón	173	23
Asturias	10	0
Baleares	105	10
Canarias	655	24
Cantabria	38	0
Castilla La Mancha	129	1
Castilla y León	218	18
Cataluña	338	8
Ceuta	11	0
C. Valenciana	339	7
Extremadura	105	3
Galicia	182	1
Madrid	789	75
Melilla	8	1
Murcia	261	3
Navarra	70	6
País Vasco	43	0
La Rioja	42	6
<b>ESPAÑA</b>	<b>4.088</b>	<b>214</b>

Figura 7. Número de casos importados en los últimos 14 días por fecha de diagnóstico y Comunidad Autónoma

Nº de casos importados por fecha de diagnóstico de los últimos 14 días por comunidad autónoma de notificación

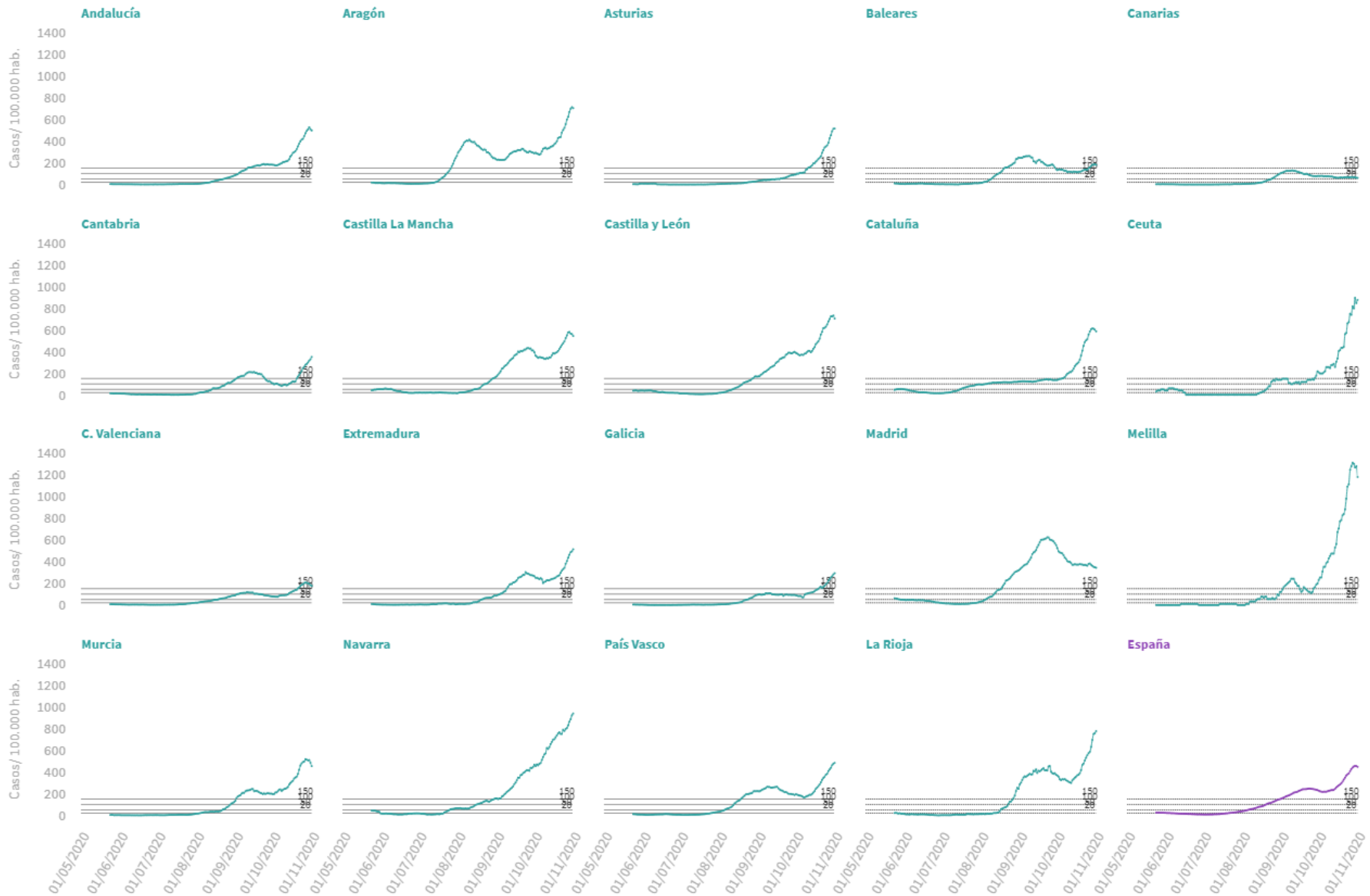
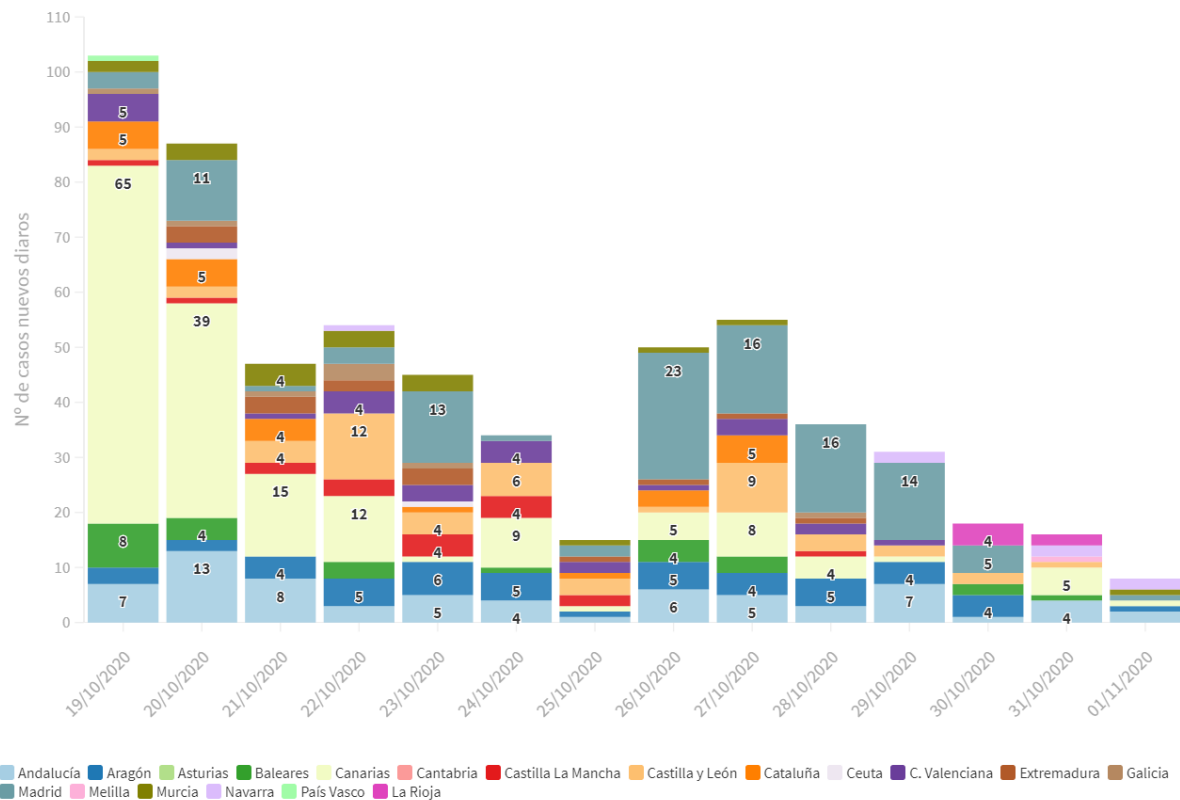

Fuente: Casos notificados a la Red Nacional de Vigilancia Epidemiológica por las comunidades autónomas clasificados como importados de otro país. Las personas han podido llegar a través de diferentes medios de transporte, incluyendo pateras.

**SITUACIÓN INTERNACIONAL** (datos consultados hasta las 10:00 horas del 02.11.2020)

**Situación en Europa:** Hasta el día de hoy se han notificado al menos 10.666.171 casos confirmados (Tabla 7). En la tabla 8 se presentan los datos epidemiológicos detallados de los 15 países de Europa con más casos confirmados.

**Tabla 7.** Casos confirmados de COVID-19 en Europa<sup>1,2</sup>

Casos		Casos		Casos	
Rusia	1.636.781	Bielorrusia	99.459	Noruega	19.563
Francia	1.413.915	Armenia	92.254	Montenegro	18.601
España	1.240.697	Hungría	79.199	Luxemburgo	17.134
Reino Unido	1.034.914	Moldavia	76.040	Finlandia	16.113
Italia	709.335	Irlanda	61.456	Lituania	14.824
Alemania	545.027	Eslovaquia	57.664	Malta	6.042
Bélgica	429.134	Azerbaiyán	55.269	Letonia	5.894
Ucrania	395.440	Bulgaria	52.844	Estonia	4.905
Turquía	375.367	Croacia	49.316	Islandia	4.865
Polonia	362.731	Serbia	46.954	Andorra	4.756
Países Bajos	350.764	Dinamarca	46.351	Chipre	4.366
Chequia	335.102	Bosnia y Herzegovina	43.174	San Marino	958
Rumanía	241.339	Georgia	40.727	Gibraltar	693
Suiza	153.728	Grecia	39.251	Liechtenstein	533
Portugal	144.341	Eslovenia	34.307	Islas Feroe	495
Suecia	124.355	Macedonia Norte	31.577	Mónaco	359
Austria	106.584	Albania	20.875		

<sup>1</sup> Datos consultados (orden alfabético): **Alemania** (Robert Koch Institut), **Francia** (Santé Publique France), **Italia** (Ministerio de Sanidad), **Portugal** (Dirección General de Salud), **Reino Unido** (Public Health England). **Resto de países y territorios:** Página web de la Oficina Regional para Europa de la Organización Mundial de la Salud (OMS) y Centro Europeo de Prevención y Control de Enfermedades (ECDC).

<sup>2</sup> Kosovo notifica además 19.799 casos

Tabla 8. Detalles de los quince países con más casos confirmados de Europa<sup>3,4,5,6</sup>

	Casos confirmados	Nuevos notificados diarios*	Incremento diario	Incidencia Acumulada 100.000 hab. 14 días	Fallecidos	Nuevos notificados diarios*	Letalidad
<b>Rusia</b>	1.636.781	18.665	1,15%	153,3	28.235	245	1,7%
<b>Francia</b>	1.413.915	46.290	3,38%	751,6	37.019	231	2,6%
<b>España</b>	1.240.697			521,1	36.257		2,9%
<b>Reino Unido</b>	1.034.914	23.254	2,30%	440,7	46.717	162	4,5%
<b>Italia</b>	709.335	29.905	4,40%	473,4	38.826	208	5,5%
<b>Alemania</b>	545.027	12.097	2,27%	207,0	10.530	49	1,9%
<b>Bélgica</b>	429.134	19	0,00%	1.806,8	11.625	23	2,7%
<b>Ucrania</b>	395.440	7.959	2,05%	218,7	7.306	110	1,8%
<b>Turquía</b>	375.367	2.213	0,59%	34,0	10.252	75	2,7%
<b>Polonia</b>	362.731	21.897	6,42%	492,4	5.631	280	1,6%
<b>Países Bajos</b>	350.764	9.790	2,87%	709,0	7.385	50	2,1%
<b>Chequia</b>	335.102	11.429	3,53%	1.530,2	3.251	173	1,0%
<b>Rumanía</b>	241.339	5.753	2,44%	285,5	6.968	101	2,9%
<b>Suiza</b>	153.728	-	-	928	2.035	-	1,3%
<b>Portugal</b>	144.341	3.062	2,17%	413,4	2.544	37	1,8%
<b>Suecia</b>	124.355	-	-	206,8	5.938	-	4,8%
<b>Austria</b>	106.584	5.141	5,07%	463,1	1.097	18	1,0%
<b>Irlanda</b>	61.456	397	0,65%	234,4	1.913	5	3,1%

<sup>3</sup> Las cifras de fallecidos por COVID-19 notificadas por cada país varían en su definición por lo que dichas cifras, y la letalidad resultante en cada país, no son directamente comparables entre sí.

<sup>4</sup> Suecia, Austria e Irlanda ya no se encuentra entre los quince países con más casos confirmados de Europa. Se sigue incluyendo en la tabla por su histórico

<sup>5</sup> Ver primera parte del informe para el resto de información sobre España

<sup>6</sup> (-) sin actualizar

\* Los casos y fallecidos nuevos notificados diariamente pueden corresponder a casos diagnosticados y fallecidos de días previos

**Situación a nivel global y otros países fuera de Europa:** Según la OMS, a nivel global hasta el día de hoy se han notificado al menos 46.166.182 casos y 1.196.362 fallecidos. En las tablas 9 y 10 se presenta información general y detallada de los países con más casos acumulados fuera de Europa.

**Tabla 9.** Casos confirmados de COVID-19 fuera de Europa. Se incluyen los diez países con más casos confirmados en cada continente.<sup>7</sup>

América	Casos	África	Casos	Asia-Oceanía	Casos
Estados Unidos	9.105.230	Sudáfrica	725.452	India	8.184.082
Brasil	5.516.658	Marruecos	219.084	Irán	612.772
Argentina	1.157.179	Egipto	107.555	Iraq	472.630
Colombia	1.063.151	Etiopía	96.169	Indonesia	410.088
México	918.811	Nigeria	62.853	Bangladesh	407.684
Perú	900.180	Libia	61.095	Filipinas	380.729
Chile	510.256	Túnez	59.813	Arabia Saudí	347.282
Canadá	231.999	Argelia	57.651	Pakistán	332.993
Ecuador	168.192	Kenia	55.192	Israel	313.533
Bolivia	141.631	Ghana	48.055	Nepal	170.743
<b>Casos confirmados a nivel global: 46.166.182</b>					
<b>Fallecidos: 1.196.362</b>					

<sup>7</sup> Datos consultados en la página web oficial de la OMS y Estados Unidos consultado en el Centers for Disease Control and Prevention.

**Tabla 10.** Detalles de los quince países con más casos confirmados fuera de Europa<sup>8,9,10</sup>

	Casos confirmados	Nuevos notificados diarios*	Incremento diario	Incidencia Acumulada 100.000 hab. 14 días	Fallecidos	Nuevos notificados diarios*	Letalidad
<b>Estados Unidos</b>	9.105.230	80.932	0,90%	297,6	229.930	821	2,5%
<b>India</b>	8.184.082	46.963	0,58%	46,8	122.111	470	1,5%
<b>Brasil</b>	5.516.658	22.282	0,41%	139,5	159.477	508	2,9%
<b>Argentina</b>	1.157.179	13.379	1,17%	400,2	30.792	350	2,7%
<b>Colombia</b>	1.063.151	10.029	0,95%	223,1	31.135	209	2,9%
<b>México</b>	918.811	6.000	0,66%	56,8	91.289	516	9,9%
<b>Perú</b>	900.180	2.586	0,29%	108,3	34.411	49	3,8%
<b>Sudáfrica</b>	725.452	1.770	0,24%	37,5	19.276	46	2,7%
<b>Irán</b>	612.772	7.820	1,29%	101,5	34.864	386	5,7%
<b>Chile</b>	510.256	1.685	0,33%	98,8	14.207	49	2,8%
<b>Iraq</b>	472.630	1.997	0,42%	119,7	10.910	48	2,3%
<b>Indonesia</b>	410.088	3.143	0,77%	18,0	13.869	87	3,4%
<b>Bangladesh</b>	407.684	1.320	0,32%	11,8	5.923	18	1,5%
<b>Filipinas</b>	380.729	1.796	0,47%	22,6	7.221	36	1,9%
<b>Arabia Saudí</b>	347.282	402	0,12%	15,4	5.402	19	1,6%
<b>Japón</b>	101.146	754	0,75%	6,4	1.766	11	1,7%
<b>China</b>	91.921	28	0,03%	0,0	4.746	0	5,2%
<b>Singapur</b>	58.015	12	0,02%	1,8	28	0	0,0%
<b>Corea del Sur</b>	26.635	124	0,47%	2,6	466	2	1,7%

<sup>8</sup> China, Singapur, Japón y Corea del Sur ya no se encuentran entre los quince países con más casos confirmados fuera de Europa. Se siguen incluyendo en la tabla por su histórico.

<sup>9</sup> Las cifras de fallecidos por COVID-19 notificadas por cada país varían en su definición por lo que dichas cifras, y la letalidad resultante en cada país, no son directamente comparables entre sí.

<sup>10</sup> (-) sin actualizar

\* Los casos y fallecidos nuevos notificados diariamente pueden corresponder a casos diagnosticados y fallecidos de días previos