

# GIV COVID-19

## Gestión integral de la vacunación COVID-19

Informe de actividad

Periodo de los datos: 27/12/2020 - 19/05/2021

Fecha del informe: 20/05/2021

Informe para comunicación



#YoMeVacunoSeguro

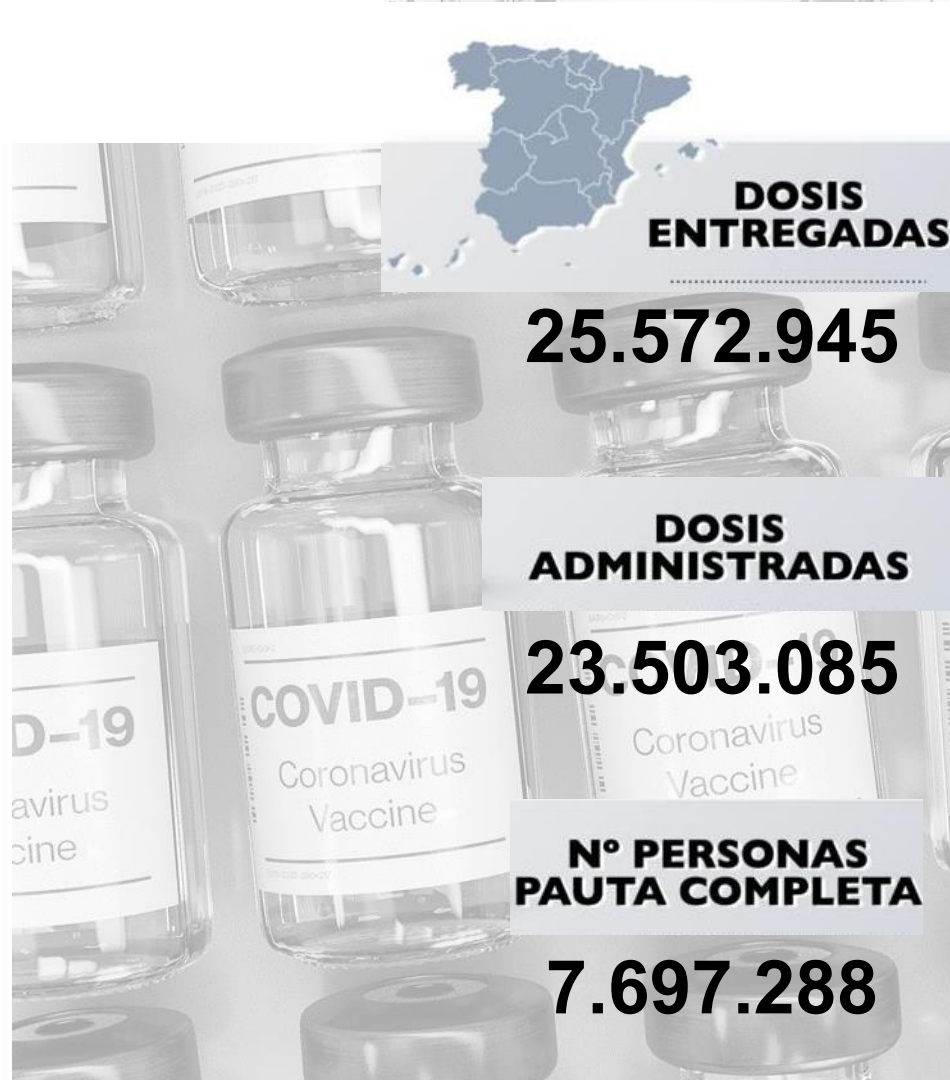

## Datos globales agregados (\*)

|  |  |   |  |   |
|--|--|---|--|---|
| Dosis adquiridas de Q1 a Q3<br><b>93.509.245</b> | Dosis recibidas en España<br><b>25.596.705</b><br>27,4% dosis adquiridas | Dosis entregadas en España <sup>(1)</sup><br><b>25.572.945</b><br>99,9% dosis recibidas en España<br>Dosis entregadas a Andorra: <b>13.650</b><br>Dosis pendientes de entrega: <b>9.660</b> | Dosis administradas<br><b>23.503.085</b><br>91,9% dosis entregadas | Nº Personas con al menos 1 dosis<br><b>16.049.843</b><br><b>33,8% población**</b><br>Nº Personas con pauta completa<br><b>7.697.288</b><br><b>16,2% población**</b> |
|--|--|---|--|---|

### Distribución por tipo de vacuna

|                             | Dosis adquiridas de Q1 a Q3 | Dosis recibidas en España | Dosis entregadas en España | Dosis administradas | Nº Personas con al menos 1 dosis | Nº Personas con pauta completa |
|-----------------------------|-----------------------------|---------------------------|----------------------------|---------------------|----------------------------------|--------------------------------|
| <b>Pfizer / BioNtech</b>    | 43.955.845                  | 17.070.105                | 17.052.945                 | 16.423.014 (96,3%)  | 9.556.884                        | 6.866.130                      |
| <b>Moderna</b>              | 19.722.800                  | 2.402.400                 | 2.395.800                  | 1.939.352 (80,9%)   | 1.352.831                        | 586.521                        |
| <b>AstraZeneca / Oxford</b> | 12.232.200 <sup>(2)</sup>   | 5.713.800                 | 5.713.800                  | 4.896.673 (85,7%)   | 4.896.082                        | 591                            |
| <b>Janssen</b>              | 17.598.400                  | 410.400                   | 410.400                    | 244.046 (59,5%)     | 244.046                          | 244.046                        |
| <b>Curevac</b>              | -                           | -                         | -                          | -                   | -                                | -                              |

Fuentes: AEMPS y REGVACU (Datos reportados por las CC.AA).

(1) Fuente: AEMPS. No se incluyen 450 dosis destinadas a Ensayos Clínicos. El reparto de dosis se ha realizado de forma equitativa entre CCAA en base a la distribución de los grupos de vacunación definidos en la Estrategia de Vacunación. La cifra de dosis entregadas a las Comunidades y Ciudades Autónomas de los distintos fabricantes se actualizará dos veces por semana, los martes y los viernes. Excepcionalmente, el primer envío de cada fabricante a nuestro país se actualizará en el informe del día posterior a la recepción del mismo. La cifra de dosis entregadas de la vacuna de Pfizer/BioNtech está calculada teniendo en cuenta cinco dosis por vial hasta el día 24/01/2021. A partir de este día se contabilizan 6 dosis por vial. La compañía ha modificado la ficha técnica, estableciendo la posibilidad de extraer una sexta dosis por vial en determinadas circunstancias.

(2) La distribución de las dosis adquiridas de Astra Zeneca para el 3er trimestre (Q3) no ha sido aún confirmadas por el fabricante. \*\* Fuente: datos INE 2020: <https://www.ine.es/jaxi/Tabla.htm?path=/t20/e245/p08/i0/&file=02003.px&L=0>

## Dosis entregadas y administradas por tipo de vacuna

|                      | Dosis entregadas Pfizer <sup>(1)</sup> | Dosis entregadas Moderna <sup>(1)</sup> | Dosis entregadas AstraZeneca <sup>(1)</sup> | Dosis entregadas Janssen <sup>(1)</sup> | Dosis entregadas Total <sup>(1)</sup> | Dosis administradas Total <sup>(2)</sup> | % sobre entregadas <sup>(3)</sup> | Nº Personas con al menos 1 dosis | Nº Personas con pauta completa | Fecha de la última vacuna registrada <sup>(2)</sup> |
|----------------------|--|---|---|---|---------------------------------------|--|-----------------------------------|----------------------------------|--------------------------------|---|
| Andalucía            | 2.768.310                              | 392.000                                 | 1.007.500                                   | 73.250                                  | <b>4.241.060</b>                      | <b>3.998.361</b>                         | 94,3%                             | 2.742.890                        | 1.296.470                      | 19/05/2021  |
| Aragón               | 544.365                                | 75.900                                  | 158.300                                     | 11.400                                  | <b>789.965</b>                        | <b>737.369</b>                           | 93,3%                             | 485.547                          | 259.683                        | 19/05/2021  |
| Asturias             | 502.835                                | 67.000                                  | 121.400                                     | 8.850                                   | <b>700.085</b>                        | <b>681.996</b>                           | 97,4%                             | 443.444                          | 244.715                        | 19/05/2021  |
| Baleares             | 315.090                                | 47.200                                  | 139.300                                     | 10.100                                  | <b>511.690</b>                        | <b>463.768</b>                           | 90,6%                             | 330.407                          | 139.965                        | 19/05/2021  |
| Canarias             | 631.770                                | 90.700                                  | 259.000                                     | 18.800                                  | <b>1.000.270</b>                      | <b>861.664</b>                           | 86,1%                             | 598.828                          | 278.022                        | 19/05/2021  |
| Cantabria            | 241.755                                | 33.100                                  | 69.300                                      | 4.900                                   | <b>349.055</b>                        | <b>318.056</b>                           | 91,1%                             | 212.435                          | 108.988                        | 19/05/2021  |
| Castilla y León      | 1.173.225                              | 159.600                                 | 285.100                                     | 20.800                                  | <b>1.638.725</b>                      | <b>1.487.806</b>                         | 90,8%                             | 947.300                          | 557.145                        | 19/05/2021  |
| Castilla - La Mancha | 761.535                                | 107.800                                 | 242.500                                     | 17.700                                  | <b>1.129.535</b>                      | <b>1.045.725</b>                         | 92,6%                             | 709.172                          | 348.337                        | 19/05/2021  |
| Cataluña             | 2.713.850                              | 386.700                                 | 926.100                                     | 67.300                                  | <b>4.093.950</b>                      | <b>3.677.104</b>                         | 89,8%                             | 2.586.988                        | 1.123.529                      | 19/05/2021  |
| C. Valenciana*       | 1.693.180                              | 239.900                                 | 601.900                                     | 43.700                                  | <b>2.578.680</b>                      | <b>2.359.667</b>                         | 91,5%                             | 1.626.128                        | 764.907                        | 19/05/2021  |
| Extremadura          | 440.585                                | 59.800                                  | 126.500                                     | 9.200                                   | <b>636.085</b>                        | <b>600.826</b>                           | 94,5%                             | 396.170                          | 210.047                        | 19/05/2021  |
| Galicia              | 1.232.125                              | 165.000                                 | 321.700                                     | 23.450                                  | <b>1.742.275</b>                      | <b>1.679.867</b>                         | 96,4%                             | 1.111.174                        | 581.969                        | 19/05/2021  |
| La Rioja             | 127.595                                | 17.400                                  | 37.800                                      | 2.800                                   | <b>185.595</b>                        | <b>171.149</b>                           | 92,2%                             | 112.369                          | 61.391                         | 19/05/2021  |
| Madrid               | 2.235.795                              | 320.200                                 | 807.300                                     | 58.600                                  | <b>3.421.895</b>                      | <b>3.108.348</b>                         | 90,8%                             | 2.139.916                        | 992.121                        | 19/05/2021  |
| Murcia               | 478.085                                | 67.500                                  | 179.800                                     | 13.050                                  | <b>738.435</b>                        | <b>624.342</b>                           | 84,5%                             | 421.907                          | 207.053                        | 19/05/2021  |
| Navarra              | 244.095                                | 34.500                                  | 78.700                                      | 5.750                                   | <b>363.045</b>                        | <b>347.979</b>                           | 95,9%                             | 234.688                          | 118.837                        | 19/05/2021  |
| País Vasco           | 885.510                                | 121.800                                 | 264.300                                     | 19.250                                  | <b>1.290.860</b>                      | <b>1.199.412</b>                         | 92,9%                             | 835.538                          | 378.271                        | 19/05/2021  |
| Ceuta                | 20.700                                 | 3.200                                   | 10.600                                      | 750                                     | <b>35.250</b>                         | <b>32.187</b>                            | 91,3%                             | 24.310                           | 8.539                          | 19/05/2021  |
| Melilla              | 20.700                                 | 3.100                                   | 10.600                                      | 750                                     | <b>35.150</b>                         | <b>29.595</b>                            | 84,2%                             | 22.354                           | 7.713                          | 19/05/2021  |
| Fuerzas Armadas      | 21.840                                 | 3.400                                   | 66.100                                      | 0                                       | <b>91.340</b>                         | <b>77.864</b>                            | 85,2%                             | 68.278                           | 9.586                          | 19/05/2021  |
| <b>Totales</b>       | <b>17.052.945</b>                      | <b>2.395.800</b>                        | <b>5.713.800</b>                            | <b>410.400</b>                          | <b>25.572.945</b>                     | <b>23.503.085</b>                        | <b>91,9%</b>                      | <b>16.049.843</b>                | <b>7.697.288</b>               |   |

\*Datos de Comunidad Valenciana pendientes de consolidar

(1) Fuente: AEMPS. El reparto de dosis se ha realizado de forma equitativa entre CCAA en base a la distribución de los grupos de vacunación definidos en la Estrategia de Vacunación.

La cifra de dosis entregadas a las Comunidades y Ciudades Autónomas de los distintos fabricantes se actualizará dos veces por semana, los martes y los viernes. Excepcionalmente, el primer envío de cada fabricante a nuestro país se actualizará en el informe del día posterior a aquel en el que dicho envío sea recibido. La cifra de dosis entregadas de la vacuna de Pfizer/BioNTech está calculada teniendo en cuenta cinco dosis por vial hasta el día 24/01/2021. A partir de este día se contabilizan 6 dosis por vial. La compañía ha modificado la ficha técnica, estableciendo la posibilidad de extraer una sexta dosis por vial en determinadas circunstancias.

(2) Fuente: REGVACU reportado por CC. AA.

(3) Para los cálculos de los porcentajes es necesario considerar la capacidad de administrar hasta 6 dosis por vial y la fecha de actualización de los datos de las dosis entregadas, según se indica en la nota número 1.

## Coberturas de vacunación de personas institucionalizadas

| CC.AA                | Denominador Poblacional CCAA<br>Personas Institucionalizadas <sup>(1)</sup> | Persona institucionalizada<br>con al menos 1 dosis <sup>(2)</sup> | Persona institucionalizada<br>Pauta Completa <sup>(2)</sup> | % Con al menos 1 dosis<br>sobre Denominador<br>Poblacional CCAA | % Pautas Completas<br>sobre Denominador<br>Poblacional CCAA |
|----------------------|---|---|---|---|---|
| Andalucía*           | 41.865  | 41.865  | 40.282  | 100,0%  | 96,2%   |
| Aragón               | 18.578  | 18.506  | 17.828  | 99,6%   | 96,0%   |
| Asturias*            | 11.948  | 11.755  | 11.168  | 98,4%   | 93,5%   |
| Baleares             | 5.496   | 5.456   | 5.202   | 99,3%   | 94,7%   |
| Canarias             | 10.836  | 10.836  | 9.826   | 100,0%  | 90,7%   |
| Cantabria            | 7.470   | 7.200   | 7.003   | 96,4%   | 93,7%   |
| Castilla y León*     | 46.500  | 46.312  | 44.765  | 99,6%   | 95,9%   |
| Castilla - La Mancha | 25.566  | 25.068  | 23.818  | 98,1%   | 93,2%   |
| Cataluña             | 80.293  | 80.293  | 70.077  | 100,0%  | 87,3%   |
| C. Valenciana        | 30.251  | 30.251  | 28.144  | 100,0%  | 93,0%   |
| Extremadura          | 15.276  | 15.248  | 14.249  | 99,8%   | 93,3%   |
| Galicia              | 23.800  | 23.603  | 22.989  | 99,2%   | 96,6%   |
| La Rioja             | 3.390   | 3.387   | 3.288   | 99,9%   | 97,0%   |
| Madrid               | 52.604  | 52.604  | 50.860  | 100,0%  | 96,7%   |
| Murcia               | 11.885  | 11.364  | 10.938  | 95,6%   | 92,0%   |
| Navarra              | 8.376   | 8.376   | 8.216   | 100,0%  | 98,1%   |
| País Vasco*          | 24.361  | 24.361  | 20.749  | 100,0%  | 86,4%   |
| Ceuta*               | 198   | 196   | 192   | 99,0%   | 97,0%   |
| Melilla              | 334   | 334   | 326   | 100,0%  | 97,6%   |
| <b>Total España</b>  | <b>419.027</b>  | <b>417.015</b>  | <b>389.920</b>  | <b>99,5%</b>  | <b>93,1%</b>  |

Datos del 19/05/2021. Datos de Asturias pendientes de consolidar, se reportan los datos del 14/04/2021. Datos de Castilla y León y País Vasco pendientes de consolidar, se reportan los datos del 05/05/2021. Datos de Andalucía y Ceuta pendientes de consolidar, se reportan datos del 12/05/2021. Los datos de los denominadores poblacionales están sujetos a procesos continuos de verificación por las CCAA.

(1) Fuente: CC.AA.

(2) Fuente: REGVACU reportado por CC.AA.

# Cobertura de población vacunada mayor de 60 años por CC.AA

|                      | Población a vacunar Mayor de 60 años <sup>(1)</sup> | Nº Personas con al menos 1 dosis | % Personas con al menos 1 dosis | Nº Personas con pauta completa | % Personas con pauta completa | Fecha de la última vacuna registrada <sup>(2)</sup> |
|----------------------|---|----------------------------------|---------------------------------|--------------------------------|-------------------------------|---|
| Andalucía            | 1.980.044   | 1.847.194                        | 93,3%                           | 1.034.874                      | 52,3%                         | 19/05/2021  |
| Aragón               | 374.129   | 352.641                          | 94,3%                           | 218.805                        | 58,5%                         | 19/05/2021  |
| Asturias             | 346.727   | 330.901                          | 95,4%                           | 189.579                        | 54,7%                         | 19/05/2021  |
| Baleares             | 247.289   | 217.049                          | 87,8%                           | 110.603                        | 44,7%                         | 19/05/2021  |
| Canarias             | 479.859   | 416.847                          | 86,9%                           | 213.141                        | 44,4%                         | 19/05/2021  |
| Cantabria            | 171.453   | 161.912                          | 94,4%                           | 89.136                         | 52,0%                         | 19/05/2021  |
| Castilla y León      | 787.642   | 763.859                          | 97,0%                           | 474.861                        | 60,3%                         | 19/05/2021  |
| Castilla - La Mancha | 512.739   | 485.909                          | 94,8%                           | 275.621                        | 53,8%                         | 19/05/2021  |
| Cataluña             | 1.920.072   | 1.724.722                        | 89,8%                           | 868.960                        | 45,3%                         | 19/05/2021  |
| C. Valenciana*       | 1.295.121   | 1.213.233                        | 93,7%                           | 643.402                        | 49,7%                         | 19/05/2021  |
| Extremadura          | 293.178   | 294.942                          | 100,6%                          | 173.060                        | 59,0%                         | 19/05/2021  |
| Galicia              | 870.991   | 836.539                          | 96,0%                           | 508.422                        | 58,4%                         | 19/05/2021  |
| La Rioja             | 88.050  | 86.259                           | 98,0%                           | 51.523                         | 58,5%                         | 19/05/2021  |
| Madrid               | 1.593.526   | 1.458.834                        | 91,5%                           | 795.274                        | 49,9%                         | 19/05/2021  |
| Murcia               | 319.579   | 290.592                          | 90,9%                           | 158.201                        | 49,5%                         | 19/05/2021  |
| Navarra              | 170.802   | 163.797                          | 95,9%                           | 94.957                         | 55,6%                         | 19/05/2021  |
| País Vasco           | 651.150   | 625.645                          | 96,1%                           | 307.112                        | 47,2%                         | 19/05/2021  |
| Ceuta                | 14.780  | 11.979                           | 81,0%                           | 6.664                          | 45,1%                         | 19/05/2021  |
| Melilla              | 13.924  | 10.495                           | 75,4%                           | 6.002                          | 43,1%                         | 19/05/2021  |
| Fuerzas Armadas      | -   | 3.213                            | -                               | 632                            | -                             | 19/05/2021  |
| <b>Totales</b>       | <b>12.131.055</b>                                   | <b>11.296.562</b>                | <b>93,1%</b>                    | <b>6.220.829</b>               | <b>51,3%</b>                  |   |

## Detalle de Coberturas por Grupos Etarios Prioritarios

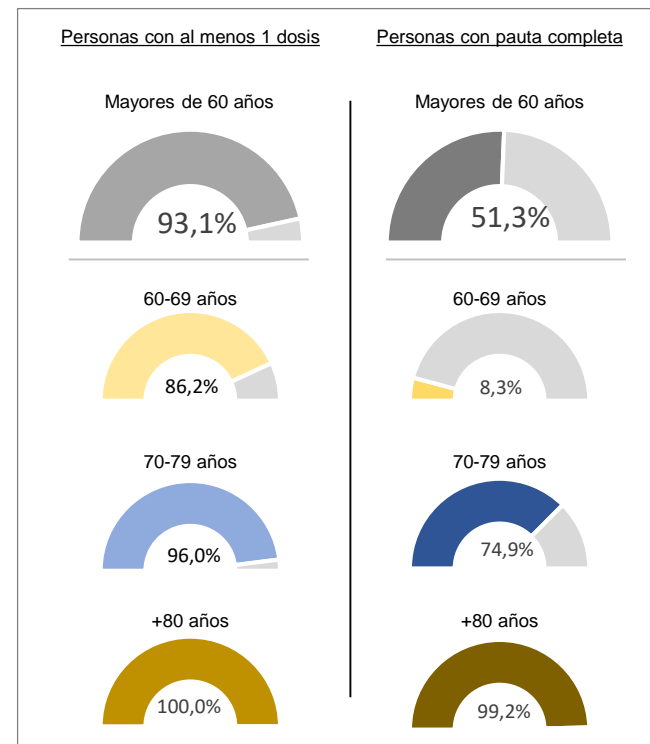

\*Datos de Comunidad Valenciana pendientes de consolidar

Fuente: REGVACU. Datos reportados por las CC.AA

(1) Fuente: datos INE 2020 <https://www.ine.es/jaxi/Tabla.htm?path=/t20/e245/p08/i0/&file=02003.px&L=0>

(2) Fuente: REGVACU reportado por CC.AA.

# Coberturas de grupos etarios (1/2) – Personas con al menos una dosis

| CC.AA                | Vacunados<br>≥80 años | Población<br>a vacunar<br>(1)<br>≥80 años | %<br>≥80<br>años | Vacunados<br>70-79 años | Población<br>a vacunar<br>(1)<br>70-79 años | %<br>70-79<br>años | Vacunados<br>60-69 años | Población<br>a vacunar<br>(1)<br>60-69 años | %<br>60-69<br>años | Vacunados<br>50-59 años | Población<br>a vacunar (1)<br>50-59 años | %<br>50-59<br>años | Vacunados<br>25-49años | Población a<br>vacunar (1)<br>25-49 años | %<br>25-49<br>años | Vacunados<br>18-24años | Población a<br>vacunar<br>(1)<br>18-24 años | %<br>18-24<br>años | Vacunados<br>16-17 años | Población<br>a vacunar<br>(1)<br>16-17 años | %<br>16-17<br>años | Total<br>Vacunados<br>con al<br>menos 1<br>dosis | Población a<br>Vacunar (1) | % Con al<br>menos 1<br>dosis |
|----------------------|-----------------------|---|------------------|-------------------------|---|--------------------|-------------------------|---|--------------------|-------------------------|--|--------------------|------------------------|--|--------------------|------------------------|---|--------------------|-------------------------|---|--------------------|--|----------------------------|------------------------------|
| Andalucía            | 428.585               | 413.516                                   | 100,0%           | 633.332                 | 650.381                                     | 97,4%              | 785.277                 | 916.147                                     | 85,7%              | 492.962                 | 1.265.021                                | 39,0%              | 367.761                | 3.009.381                                | 12,2%              | 34.499                 | 625.846                                     | 5,5%               | 474                     | 181.921                                     | 0,3%               | 2.742.890  | 7.062.213                  | 38,8%                        |
| Aragón               | 100.085               | 98.807                                    | 100,0%           | 115.521                 | 118.955                                     | 97,1%              | 137.035                 | 156.367                                     | 87,6%              | 67.734                  | 198.266                                  | 34,2%              | 58.676                 | 446.083                                  | 13,2%              | 6.446                  | 89.180                                      | 7,2%               | 50                      | 25.106                                      | 0,2%               | 485.547  | 1.132.764                  | 42,9%                        |
| Asturias             | 87.846                | 87.826                                    | 100,0%           | 111.524                 | 109.249                                     | 100,0%             | 131.531                 | 149.652                                     | 87,9%              | 63.759                  | 162.645                                  | 39,2%              | 44.257                 | 322.095                                  | 13,7%              | 4.486                  | 54.179                                      | 8,3%               | 41                      | 15.563                                      | 0,3%               | 443.444  | 901.209                    | 49,2%                        |
| Baleares             | 50.068                | 49.542                                    | 100,0%           | 75.054                  | 80.516                                      | 93,2%              | 91.927                  | 117.231                                     | 78,4%              | 60.978                  | 165.797                                  | 36,8%              | 48.143                 | 464.054                                  | 10,4%              | 4.196                  | 85.839                                      | 4,9%               | 41                      | 23.300                                      | 0,2%               | 330.407  | 986.279                    | 33,5%                        |
| Canarias             | 89.658                | 90.236                                    | 99,4%            | 142.370                 | 154.531                                     | 92,1%              | 184.819                 | 235.092                                     | 78,6%              | 89.972                  | 350.512                                  | 25,7%              | 84.753                 | 832.411                                  | 10,2%              | 7.190                  | 163.899                                     | 4,4%               | 66                      | 44.352                                      | 0,1%               | 598.828  | 1.871.033                  | 32,0%                        |
| Cantabria            | 41.884                | 41.042                                    | 100,0%           | 54.884                  | 53.066                                      | 100,0%             | 65.144                  | 77.345                                      | 84,2%              | 24.102                  | 89.964                                   | 26,8%              | 24.656                 | 194.241                                  | 12,7%              | 1.757                  | 34.935                                      | 5,0%               | 8                       | 10.791                                      | 0,1%               | 212.435  | 501.384                    | 42,4%                        |
| Castilla y León      | 227.487               | 223.657                                   | 100,0%           | 245.543                 | 245.410                                     | 100,0%             | 290.829                 | 318.575                                     | 91,3%              | 78.243                  | 381.175                                  | 20,5%              | 96.350                 | 738.950                                  | 13,0%              | 8.736                  | 144.422                                     | 6,0%               | 112                     | 40.684                                      | 0,3%               | 947.300  | 2.092.873                  | 45,3%                        |
| Castilla - La Mancha | 136.469               | 135.194                                   | 100,0%           | 154.160                 | 159.101                                     | 96,9%              | 195.280                 | 218.444                                     | 89,4%              | 132.091                 | 307.478                                  | 43,0%              | 83.588                 | 707.865                                  | 11,8%              | 7.476                  | 149.518                                     | 5,0%               | 108                     | 42.364                                      | 0,3%               | 709.172  | 1.719.964                  | 41,2%                        |
| Cataluña             | 451.666               | 447.196                                   | 100,0%           | 592.467                 | 635.292                                     | 93,3%              | 680.589                 | 837.584                                     | 81,3%              | 480.176                 | 1.091.780                                | 44,0%              | 336.913                | 2.803.626                                | 12,0%              | 44.534                 | 556.316                                     | 8,0%               | 643                     | 159.864                                     | 0,4%               | 2.586.988  | 6.531.658                  | 39,6%                        |
| C. Valenciana        | 292.510               | 276.531                                   | 100,0%           | 419.644                 | 437.862                                     | 95,8%              | 501.079                 | 580.728                                     | 86,3%              | 181.723                 | 752.334                                  | 24,2%              | 211.489                | 1.765.967                                | 12,0%              | 19.516                 | 352.834                                     | 5,5%               | 167                     | 103.049                                     | 0,2%               | 1.626.128  | 4.269.305                  | 38,1%                        |
| Extremadura          | 77.781                | 76.005                                    | 100,0%           | 94.983                  | 91.876                                      | 100,0%             | 122.668                 | 125.297                                     | 97,9%              | 50.549                  | 169.216                                  | 29,9%              | 47.897                 | 351.778                                  | 13,6%              | 2.715                  | 76.088                                      | 3,6%               | 67                      | 20.953                                      | 0,3%               | 396.170  | 911.213                    | 43,5%                        |
| Galicia              | 238.654               | 234.302                                   | 100,0%           | 282.760                 | 289.762                                     | 97,6%              | 315.125                 | 346.927                                     | 90,8%              | 167.923                 | 405.889                                  | 41,4%              | 100.798                | 889.004                                  | 11,3%              | 5.871                  | 152.745                                     | 3,8%               | 43                      | 44.014                                      | 0,1%               | 1.111.174  | 2.362.643                  | 47,0%                        |
| La Rioja             | 23.170                | 22.207                                    | 100,0%           | 28.147                  | 28.125                                      | 100,0%             | 34.942                  | 37.718                                      | 92,6%              | 10.427                  | 47.664                                   | 21,9%              | 14.222                 | 107.618                                  | 13,2%              | 1.451                  | 21.170                                      | 6,9%               | 10                      | 6.286                                       | 0,2%               | 112.369  | 270.788                    | 41,5%                        |
| Madrid               | 367.252               | 364.122                                   | 100,0%           | 485.940                 | 526.081                                     | 92,4%              | 605.642                 | 703.323                                     | 86,1%              | 336.736                 | 972.783                                  | 34,6%              | 313.451                | 2.513.737                                | 12,5%              | 30.520                 | 479.716                                     | 6,4%               | 375                     | 135.861                                     | 0,3%               | 2.139.916  | 5.695.623                  | 37,6%                        |
| Murcia               | 72.681                | 69.771                                    | 100,0%           | 96.810                  | 102.899                                     | 94,1%              | 121.101                 | 146.909                                     | 82,4%              | 61.511                  | 213.256                                  | 28,8%              | 62.349                 | 551.265                                  | 11,3%              | 7.325                  | 118.667                                     | 6,2%               | 130                     | 34.712                                      | 0,4%               | 421.907  | 1.237.479                  | 34,1%                        |
| Navarra              | 42.181                | 41.166                                    | 100,0%           | 54.985                  | 55.792                                      | 98,6%              | 66.631                  | 73.844                                      | 90,2%              | 37.512                  | 96.694                                   | 38,8%              | 29.743                 | 223.028                                  | 13,3%              | 3.627                  | 48.505                                      | 7,5%               | 9                       | 13.906                                      | 0,1%               | 234.688  | 552.935                    | 42,4%                        |
| País Vasco           | 161.084               | 157.950                                   | 100,0%           | 207.713                 | 213.081                                     | 97,5%              | 256.848                 | 280.119                                     | 91,7%              | 98.502                  | 339.977                                  | 29,0%              | 98.725                 | 724.849                                  | 13,6%              | 12.634                 | 140.323                                     | 9,0%               | 32                      | 41.824                                      | 0,1%               | 835.538  | 1.898.123                  | 44,0%                        |
| Ceuta                | 2.323                 | 2.605                                     | 89,2%            | 3.667                   | 4.318                                       | 84,9%              | 5.989                   | 7.857                                       | 76,2%              | 7.837                   | 11.556                                   | 67,8%              | 4.105                  | 30.066                                   | 13,7%              | 382                    | 7.581                                       | 5,0%               | 7                       | 2.175                                       | 0,3%               | 24.310   | 66.158                     | 36,7%                        |
| Melilla              | 1.886                 | 2.349                                     | 80,3%            | 3.027                   | 3.748                                       | 80,8%              | 5.582                   | 7.827                                       | 71,3%              | 7.135                   | 11.299                                   | 63,1%              | 4.420                  | 30.095                                   | 14,7%              | 298                    | 8.536                                       | 3,5%               | 6                       | 2.324                                       | 0,3%               | 22.354   | 66.178                     | 33,8%                        |
| FF.AA.               | 26                    | -   | -                | 10                      | -   | -                  | 3.177                   | -   | -                  | 8.171                   | -  | -                  | 50.097                 | -  | -                  | 6.797                  | -   | -                  | 0                       | -   | -                  | 68.278   | -                          | -                            |
| <b>Total España</b>  | <b>2.893.296</b>      | <b>2.834.024</b>                          | <b>100,0%</b>    | <b>3.802.051</b>        | <b>3.960.045</b>                            | <b>96,0%</b>       | <b>4.601.215</b>        | <b>5.336.986</b>                            | <b>86,2%</b>       | <b>2.458.043</b>        | <b>7.033.306</b>                         | <b>34,9%</b>       | <b>2.082.393</b>       | <b>16.706.113</b>                        | <b>12,5%</b>       | <b>210.456</b>         | <b>3.310.299</b>                            | <b>6,4%</b>        | <b>2.389</b>            | <b>949.049</b>                              | <b>0,3%</b>        | <b>16.049.843</b>                                | <b>40.129.822</b>          | <b>40,0%</b>                 |

## Coberturas de grupos etarios (2/2) – Personas con pauta completa

| CC.AA                | Vacunados<br>s<br>≥80 años | Población<br>a vacunar<br>(1)<br>≥80 años | %<br>≥80<br>años | Vacunados<br>70-79 años | Población<br>a vacunar<br>(1)<br>70-79 años | %<br>70-79<br>años | Vacunados<br>60-69 años | Población<br>a vacunar<br>(1)<br>60-69 años | %<br>60-69<br>años | Vacunados<br>50-59 años | Población<br>a vacunar (1)<br>50-59 años | %<br>50-59<br>años | Vacunados<br>25-49años | Población<br>a vacunar (1)<br>25-49 años | %<br>25-49<br>años | Vacunados<br>18-24años | Población<br>a vacunar<br>(1)<br>18-24 años | %<br>18-24<br>años | Vacunados<br>16-17 años | Población<br>a vacunar<br>(1)<br>16-17 años | %<br>16-17<br>años | Total<br>Vacunados<br>con pauta<br>completa | Población a<br>Vacunar (1) | % Pauta<br>Completa |
|----------------------|----------------------------|---|------------------|-------------------------|---|--------------------|-------------------------|---|--------------------|-------------------------|--|--------------------|------------------------|--|--------------------|------------------------|---|--------------------|-------------------------|---|--------------------|---|----------------------------|---------------------|
| Andalucía            | 417.254                    | 413.516                                   | 100,0%           | 544.203                 | 650.381                                     | 83,7%              | 73.417                  | 916.147                                     | 8,0%               | 87.945                  | 1.265.021                                | 7,0%               | 158.029                | 3.009.381                                | 5,3%               | 15.293                 | 625.846                                     | 2,4%               | 329                     | 181.921                                     | 0,2%               | 1.296.470                                   | 7.062.213                  | 18,4%               |
| Aragón               | 97.597                     | 98.807                                    | 98,8%            | 97.515                  | 118.955                                     | 82,0%              | 23.693                  | 156.367                                     | 15,2%              | 15.748                  | 198.266                                  | 7,9%               | 23.505                 | 446.083                                  | 5,3%               | 1.594                  | 89.180                                      | 1,8%               | 31                      | 25.106                                      | 0,1%               | 259.683                                     | 1.132.764                  | 22,9%               |
| Asturias             | 85.593                     | 87.826                                    | 97,5%            | 89.985                  | 109.249                                     | 82,4%              | 14.001                  | 149.652                                     | 9,4%               | 19.366                  | 162.645                                  | 11,9%              | 32.299                 | 322.095                                  | 10,0%              | 3.436                  | 54.179                                      | 6,3%               | 35                      | 15.563                                      | 0,2%               | 244.715                                     | 901.209                    | 27,2%               |
| Baleares             | 48.226                     | 49.542                                    | 97,3%            | 56.152                  | 80.516                                      | 69,7%              | 6.225                   | 117.231                                     | 5,3%               | 8.753                   | 165.797                                  | 5,3%               | 19.186                 | 464.054                                  | 4,1%               | 1.391                  | 85.839                                      | 1,6%               | 32                      | 23.300                                      | 0,1%               | 139.965                                     | 986.279                    | 14,2%               |
| Canarias             | 84.271                     | 90.236                                    | 93,4%            | 110.601                 | 154.531                                     | 71,6%              | 18.269                  | 235.092                                     | 7,8%               | 23.372                  | 350.512                                  | 6,7%               | 38.657                 | 832.411                                  | 4,6%               | 2.805                  | 163.899                                     | 1,7%               | 47                      | 44.352                                      | 0,1%               | 278.022                                     | 1.871.033                  | 14,9%               |
| Cantabria            | 41.133                     | 41.042                                    | 100,0%           | 43.044                  | 53.066                                      | 81,1%              | 4.959                   | 77.345                                      | 6,4%               | 6.916                   | 89.964                                   | 7,7%               | 12.208                 | 194.241                                  | 6,3%               | 723                    | 34.935                                      | 2,1%               | 5                       | 10.791                                      | 0,0%               | 108.988                                     | 501.384                    | 21,7%               |
| Castilla y León      | 223.055                    | 223.657                                   | 99,7%            | 207.613                 | 245.410                                     | 84,6%              | 44.193                  | 318.575                                     | 13,9%              | 33.548                  | 381.175                                  | 8,8%               | 45.645                 | 738.950                                  | 6,2%               | 2.991                  | 144.422                                     | 2,1%               | 100                     | 40.684                                      | 0,2%               | 557.145                                     | 2.092.873                  | 26,6%               |
| Castilla - La Mancha | 132.798                    | 135.194                                   | 98,2%            | 124.908                 | 159.101                                     | 78,5%              | 17.915                  | 218.444                                     | 8,2%               | 30.253                  | 307.478                                  | 9,8%               | 38.208                 | 707.865                                  | 5,4%               | 4.161                  | 149.518                                     | 2,8%               | 94                      | 42.364                                      | 0,2%               | 348.337                                     | 1.719.964                  | 20,3%               |
| Cataluña             | 436.009                    | 447.196                                   | 97,5%            | 363.419                 | 635.292                                     | 57,2%              | 69.532                  | 837.584                                     | 8,3%               | 83.828                  | 1.091.780                                | 7,7%               | 150.299                | 2.803.626                                | 5,4%               | 20.099                 | 556.316                                     | 3,6%               | 343                     | 159.864                                     | 0,2%               | 1.123.529                                   | 6.531.658                  | 17,2%               |
| C. Valenciana        | 283.389                    | 276.531                                   | 100,0%           | 329.629                 | 437.862                                     | 75,3%              | 30.384                  | 580.728                                     | 5,2%               | 42.745                  | 752.334                                  | 5,7%               | 72.658                 | 1.765.967                                | 4,1%               | 5.981                  | 352.834                                     | 1,7%               | 121                     | 103.049                                     | 0,1%               | 764.907                                     | 4.269.305                  | 17,9%               |
| Extremadura          | 76.091                     | 76.005                                    | 100,0%           | 84.563                  | 91.876                                      | 92,0%              | 12.406                  | 125.297                                     | 9,9%               | 14.734                  | 169.216                                  | 8,7%               | 21.180                 | 351.778                                  | 6,0%               | 1.019                  | 76.088                                      | 1,3%               | 54                      | 20.953                                      | 0,3%               | 210.407                                     | 911.213                    | 23,1%               |
| Galicia              | 235.019                    | 234.302                                   | 100,0%           | 252.202                 | 289.762                                     | 87,0%              | 21.201                  | 346.927                                     | 6,1%               | 27.940                  | 405.889                                  | 6,9%               | 43.699                 | 889.004                                  | 4,9%               | 1.875                  | 152.745                                     | 1,2%               | 33                      | 44.014                                      | 0,1%               | 581.969                                     | 2.362.643                  | 24,6%               |
| La Rioja             | 22.796                     | 22.207                                    | 100,0%           | 24.157                  | 28.125                                      | 85,9%              | 4.570                   | 37.718                                      | 12,1%              | 4.402                   | 47.664                                   | 9,2%               | 5.033                  | 107.618                                  | 4,7%               | 424                    | 21.170                                      | 2,0%               | 9                       | 6.286                                       | 0,1%               | 61.391                                      | 270.788                    | 22,7%               |
| Madrid               | 357.490                    | 364.122                                   | 98,2%            | 373.826                 | 526.081                                     | 71,1%              | 63.958                  | 703.323                                     | 9,1%               | 59.282                  | 972.783                                  | 6,1%               | 121.925                | 2.513.737                                | 4,9%               | 15.414                 | 479.716                                     | 3,2%               | 226                     | 135.861                                     | 0,2%               | 992.121                                     | 5.695.623                  | 17,4%               |
| Murcia               | 70.350                     | 69.771                                    | 100,0%           | 77.273                  | 102.899                                     | 75,1%              | 10.578                  | 146.909                                     | 7,2%               | 17.604                  | 213.256                                  | 8,3%               | 28.507                 | 551.265                                  | 5,2%               | 2.625                  | 118.667                                     | 2,2%               | 116                     | 34.712                                      | 0,3%               | 207.053                                     | 1.237.479                  | 16,7%               |
| Navarra              | 40.963                     | 41.166                                    | 99,5%            | 46.895                  | 55.792                                      | 84,1%              | 7.099                   | 73.844                                      | 9,6%               | 9.553                   | 96.694                                   | 9,9%               | 13.322                 | 223.028                                  | 6,0%               | 1.000                  | 48.505                                      | 2,1%               | 5                       | 13.906                                      | 0,0%               | 118.837                                     | 552.935                    | 21,5%               |
| País Vasco           | 156.531                    | 157.950                                   | 99,1%            | 133.269                 | 213.081                                     | 62,5%              | 17.312                  | 280.119                                     | 6,2%               | 25.770                  | 339.977                                  | 7,6%               | 41.481                 | 724.849                                  | 5,7%               | 3.894                  | 140.323                                     | 2,8%               | 14                      | 41.824                                      | 0,0%               | 378.271                                     | 1.898.123                  | 19,9%               |
| Ceuta                | 2.244                      | 2.605                                     | 86,1%            | 3.403                   | 4.318                                       | 78,8%              | 1.017                   | 7.857                                       | 12,9%              | 694                     | 11.556                                   | 6,0%               | 1.078                  | 30.066                                   | 3,6%               | 100                    | 7.581                                       | 1,3%               | 3                       | 2.175                                       | 0,1%               | 8.539                                       | 66.158                     | 12,9%               |
| Melilla              | 1.776                      | 2.349                                     | 75,6%            | 2.772                   | 3.748                                       | 74,0%              | 1.454                   | 7.827                                       | 18,6%              | 645                     | 11.299                                   | 5,7%               | 972                    | 30.095                                   | 3,2%               | 88                     | 8.536                                       | 1,0%               | 6                       | 2.324                                       | 0,3%               | 7.713                                       | 66.178                     | 11,7%               |
| FF.AA.               | 3                          | -   | -                | 4                       | -   | -                  | 625                     | -   | -                  | 1.650                   | -  | -                  | 6.783                  | -  | -                  | 521                    | -   | -                  | 0                       | -   | -                  | 9.586                                       | -                          | -                   |
| <b>Total España</b>  | <b>2.812.588</b>           | <b>2.834.024</b>                          | <b>99,2%</b>     | <b>2.965.433</b>        | <b>3.960.045</b>                            | <b>74,9%</b>       | <b>442.808</b>          | <b>5.336.986</b>                            | <b>8,3%</b>        | <b>514.748</b>          | <b>7.033.306</b>                         | <b>7,3%</b>        | <b>874.674</b>         | <b>16.706.113</b>                        | <b>5,2%</b>        | <b>85.434</b>          | <b>3.310.299</b>                            | <b>2,6%</b>        | <b>1.603</b>            | <b>949.049</b>                              | <b>0,2%</b>        | <b>7.697.288</b>                            | <b>40.129.822</b>          | <b>19,2%</b>        |

Datos del 20/05/2021

Fuente: REGVACU reportado por CC.AA.

(1) Fuente: datos INE 2020 [https://www.ine.es/bmi/Poblacion/Poblacion\\_2019\\_2020\\_06\\_06\\_ine-02003.px&L](https://www.ine.es/bmi/Poblacion/Poblacion_2019_2020_06_06_ine-02003.px&L)



# **ESTRATEGIA DE VACUNACIÓN COVID-19 EN ESPAÑA**