

GIV COVID-19

Gestión integral de la vacunación COVID-19

Informe de actividad

Periodo de los datos: 27/12/2020 - 14/07/2021

Fecha del informe: 15/07/2021

Informe para comunicación



#YoMeVacunoSeguro

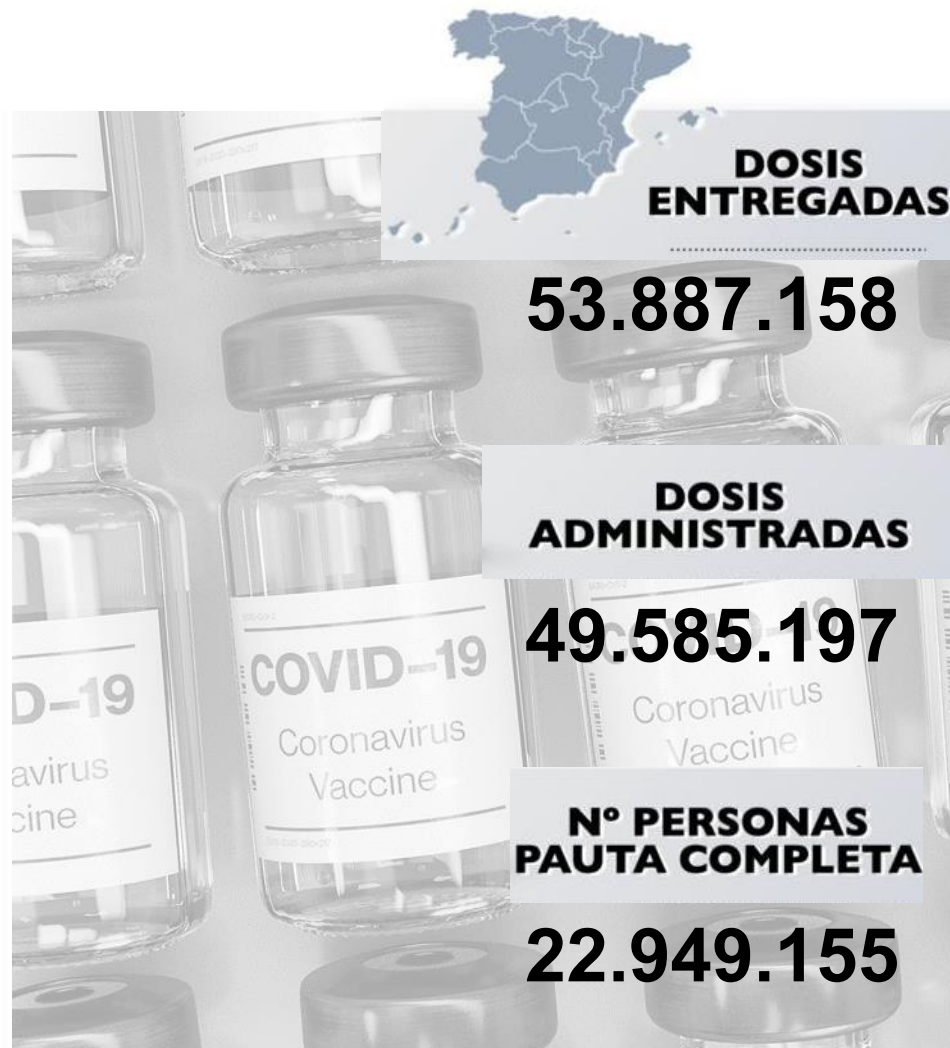

Datos globales agregados (*)

| | | | | |
|--|--|--|--|--|
| Dosis adquiridas de Q1 a Q3 93.509.245 | Dosis recibidas en España 53.945.475 57,7% dosis adquiridas | Dosis entregadas en España ⁽¹⁾ 53.887.158 99,9% dosis recibidas en España Dosis entregadas a Andorra: 30.030 Dosis pendientes de entrega: 27.387 | Dosis administradas 49.585.197 92,0% dosis entregadas | Nº Personas con al menos 1 dosis 28.759.879 60,6% población** Nº Personas con pauta completa 22.949.155 48,4% población** |
|--|--|--|--|--|

Distribución por tipo de vacuna

| | Dosis adquiridas de Q1 a Q3 ⁽²⁾ | Dosis recibidas en España | Dosis entregadas en España | Dosis administradas | Nº Personas con al menos 1 dosis | Nº Personas con pauta completa |
|-----------------------------|--|---------------------------|----------------------------|---------------------|----------------------------------|--------------------------------|
| Pfizer / BioNtech | 43.955.845 | 35.896.575 | 35.863.653 | 34.635.032 (96,6%) | 19.352.433 | 15.697.121 |
| Moderna | 19.722.800 | 5.233.200 | 5.227.770 | 4.648.336 (88,9%) | 2.803.893 | 1.919.860 |
| AstraZeneca / Oxford | 12.232.200 | 10.387.100 | 10.387.100 | 8.765.200 (84,4%) | 5.066.924 | 3.795.545 |
| Janssen | 17.598.400 | 2.428.600 | 2.408.635 | 1.536.629 (63,8%) | 1.536.629 | 1.536.629 |
| Curevac | - | - | - | - | - | - |

Fuentes: AEMPS y REGVACU (Datos reportados por las CC.AA).

(1) Fuente: AEMPS. No se incluyen 900 dosis destinadas a Ensayos Clínicos. El reparto de dosis se ha realizado de forma equitativa entre CCAA en base a la distribución de los grupos de vacunación definidos en la Estrategia de Vacunación. La cifra de dosis entregadas a las Comunidades y Ciudades Autónomas de los distintos fabricantes se actualizará dos veces por semana, los martes y los viernes. Excepcionalmente, el primer envío de cada fabricante a nuestro país se actualizará en el informe del día posterior a la recepción del mismo. La cifra de dosis entregadas de la vacuna de Pfizer/BioNtech está calculada teniendo en cuenta cinco dosis por vial hasta el día 24/01/2021. A partir de este día se contabilizan 6 dosis por vial. La compañía ha modificado la ficha técnica, estableciendo la posibilidad de extraer una sexta dosis por vial en determinadas circunstancias.

(2) La distribución de las dosis adquiridas de AstraZeneca para el 3er trimestre (Q3) no ha sido aún confirmadas por el fabricante. ** Fuente: datos INE 2020: <https://www.ine.es/jaxi/Tabla.htm?path=/t20/e245/p08/10/&file=02003.px&L=0>

Dosis entregadas y administradas por tipo de vacuna

| | Dosis entregadas Pfizer ⁽¹⁾ | Dosis entregadas Moderna ⁽¹⁾ | Dosis entregadas AstraZeneca ⁽¹⁾ | Dosis entregadas Janssen ⁽¹⁾ | Dosis entregadas Total ⁽¹⁾ | Dosis administradas Total ⁽²⁾ | % sobre entregadas ⁽³⁾ | Nº Personas con al menos 1 dosis | Nº Personas con pauta completa | Fecha de la última vacuna registrada ⁽²⁾ |
|----------------------|--|---|---|---|---------------------------------------|--|-----------------------------------|----------------------------------|--------------------------------|---|
| Andalucía | 6.111.000 | 913.500 | 1.805.800 | 476.000 | 9.306.300 | 8.838.716 | 95,0% | 5.040.162 | 4.017.942 | 14/07/2021 |
| Aragón | 1.070.865 | 144.700 | 285.700 | 56.900 | 1.558.165 | 1.433.620 | 92,0% | 834.046 | 672.320 | 14/07/2021 |
| Asturias | 904.145 | 119.800 | 233.400 | 43.750 | 1.301.095 | 1.261.304 | 96,9% | 696.006 | 606.676 | 14/07/2021 |
| Baleares | 795.960 | 130.800 | 256.400 | 55.550 | 1.238.710 | 1.129.759 | 91,2% | 669.679 | 520.829 | 14/07/2021 |
| Canarias | 1.511.610 | 232.300 | 503.700 | 111.900 | 2.359.510 | 2.119.668 | 89,8% | 1.267.228 | 955.487 | 14/07/2021 |
| Cantabria | 472.245 | 63.500 | 130.200 | 24.950 | 690.895 | 626.780 | 90,7% | 357.747 | 288.504 | 14/07/2021 |
| Castilla y León | 2.117.415 | 289.400 | 514.400 | 102.850 | 3.024.065 | 2.740.815 | 90,6% | 1.537.080 | 1.321.495 | 14/07/2021 |
| Castilla - La Mancha | 1.570.005 | 226.200 | 460.900 | 89.425 | 2.346.530 | 2.155.096 | 91,8% | 1.271.711 | 954.976 | 14/07/2021 |
| Cataluña | 5.778.080 | 826.000 | 1.698.100 | 394.000 | 8.696.180 | 8.059.021 | 92,7% | 4.649.678 | 3.795.297 | 14/07/2021 |
| C. Valenciana | 3.685.690 | 529.700 | 1.009.800 | 307.250 | 5.532.440 | 5.087.099 | 92,0% | 2.910.506 | 2.337.451 | 14/07/2021 |
| Extremadura | 860.615 | 115.000 | 228.000 | 45.550 | 1.249.165 | 1.212.376 | 97,1% | 701.919 | 567.648 | 14/07/2021 |
| Galicia | 2.297.995 | 305.800 | 595.400 | 116.000 | 3.315.195 | 3.194.879 | 96,4% | 1.790.827 | 1.540.891 | 14/07/2021 |
| La Rioja | 253.955 | 34.200 | 61.400 | 14.150 | 363.705 | 327.878 | 90,1% | 186.940 | 160.766 | 14/07/2021 |
| Madrid | 4.920.945 | 743.400 | 1.509.400 | 341.800 | 7.515.545 | 6.500.279 | 86,5% | 3.974.061 | 2.941.958 | 14/07/2021 |
| Murcia | 1.081.805 | 162.600 | 259.900 | 88.100 | 1.592.405 | 1.470.620 | 92,4% | 855.985 | 670.178 | 14/07/2021 |
| Navarra | 503.835 | 72.900 | 145.700 | 28.900 | 751.335 | 702.017 | 93,4% | 408.717 | 332.398 | 14/07/2021 |
| País Vasco | 1.759.500 | 237.000 | 549.600 | 97.800 | 2.643.900 | 2.404.454 | 90,9% | 1.422.103 | 1.115.787 | 14/07/2021 |
| Ceuta | 59.310 | 9.800 | 18.100 | 4.150 | 91.360 | 83.072 | 90,9% | 48.976 | 38.496 | 14/07/2021 |
| Melilla | 59.310 | 9.600 | 15.100 | 5.250 | 89.260 | 76.624 | 85,8% | 47.011 | 36.100 | 14/07/2021 |
| Fuerzas Armadas | 49.368 | 58.300 | 106.100 | 2.000 | 215.768 | 158.319 | 73,4% | 87.164 | 72.254 | 14/07/2021 |
| Sanidad Exterior | 0 | 3.270 | 0 | 2.360 | 5.630 | 2.801 | 49,8% | 2.333 | 1.702 | 13/07/2021 |
| Totales | 35.863.653 | 5.227.770 | 10.387.100 | 2.408.635 | 53.887.158 | 49.585.197 | 92,0% | 28.759.879 | 22.949.155 | |

(1) Fuente: AEMPS. El reparto de dosis se ha realizado de forma equitativa entre CCAA en base a la distribución de los grupos de vacunación definidos en la Estrategia de Vacunación.

La cifra de dosis entregadas a las Comunidades y Ciudades Autónomas de los distintos fabricantes se actualizará dos veces por semana, los martes y los viernes. Excepcionalmente, el primer envío de cada fabricante a nuestro país se actualizará en el informe del día posterior a aquel en el que dicho envío sea recibido. La cifra de dosis entregadas de la vacuna de Pfizer/BioNTech está calculada teniendo en cuenta cinco dosis por vial hasta el día 24/01/2021. A partir de este día se contabilizan 6 dosis por vial. La compañía ha modificado la ficha técnica, estableciendo la posibilidad de extraer una sexta dosis por vial en determinadas circunstancias.

(2) Fuente: REGVACU reportado por CC. AA.

(3) Para los cálculos de los porcentajes es necesario considerar la capacidad de administrar hasta 6 dosis por vial y la fecha de actualización de los datos de las dosis entregadas, según se indica en la nota número 1.

Cobertura de población vacunada mayor de 40 años por CC.AA

| | Población a vacunar Mayor de 40 años ⁽¹⁾ | Nº Personas con al menos 1 dosis | % Personas con al menos 1 dosis | Nº Personas con pauta completa | % Personas con pauta completa* | Fecha de la última vacuna registrada ⁽²⁾ |
|----------------------|---|----------------------------------|---------------------------------|--------------------------------|--------------------------------|---|
| Andalucía | 4.630.179 | 4.256.280 | 91,9% | 3.690.421 | 79,7% | 14/07/2021 |
| Aragón | 787.338 | 715.775 | 90,9% | 617.413 | 78,4% | 14/07/2021 |
| Asturias | 676.365 | 627.821 | 92,8% | 570.842 | 84,4% | 14/07/2021 |
| Baleares | 619.258 | 515.771 | 83,3% | 462.676 | 74,7% | 14/07/2021 |
| Canarias | 1.218.295 | 1.027.146 | 84,3% | 865.870 | 71,1% | 14/07/2021 |
| Cantabria | 359.186 | 332.386 | 92,5% | 274.155 | 76,3% | 14/07/2021 |
| Castilla y León | 1.532.122 | 1.422.660 | 92,9% | 1.258.464 | 82,1% | 14/07/2021 |
| Castilla - La Mancha | 1.150.822 | 1.054.648 | 91,6% | 891.427 | 77,5% | 14/07/2021 |
| Cataluña | 4.328.607 | 3.788.544 | 87,5% | 3.441.060 | 79,5% | 14/07/2021 |
| C. Valenciana | 2.899.043 | 2.641.962 | 91,1% | 2.212.737 | 76,3% | 14/07/2021 |
| Extremadura | 621.888 | 598.673 | 96,3% | 533.115 | 85,7% | 14/07/2021 |
| Galicia | 1.720.101 | 1.625.402 | 94,5% | 1.478.254 | 85,9% | 14/07/2021 |
| La Rioja | 188.661 | 173.375 | 91,9% | 151.767 | 80,4% | 14/07/2021 |
| Madrid | 3.732.280 | 3.317.869 | 88,9% | 2.686.288 | 72,0% | 14/07/2021 |
| Murcia | 786.992 | 720.847 | 91,6% | 623.108 | 79,2% | 14/07/2021 |
| Navarra | 375.498 | 344.584 | 91,8% | 309.385 | 82,4% | 14/07/2021 |
| País Vasco | 1.353.260 | 1.251.983 | 92,5% | 1.041.496 | 77,0% | 14/07/2021 |
| Ceuta | 38.978 | 32.922 | 84,5% | 30.502 | 78,3% | 14/07/2021 |
| Melilla | 37.225 | 30.461 | 81,8% | 28.949 | 77,8% | 14/07/2021 |
| Fuerzas Armadas | - | 33.919 | - | 29.676 | - | 14/07/2021 |
| Sanidad Exterior | - | 1.111 | - | 928 | - | 13/07/2021 |
| Totales | 27.056.098 | 24.514.139 | 90,6% | 21.198.533 | 78,4% | |

Fuente: REGVACU. Datos reportados por las CC.AA

(1) Fuente: datos INE 2020 <https://www.ine.es/jaxi/Tabla.htm?path=/t20/e245/p08/10/&file=02003.px&L=0>

(2) Fuente: REGVACU reportado por CC.AA.

Detalle de Coberturas por Grupos Etarios Prioritarios

Personas con al menos 1 dosis Personas con pauta completa

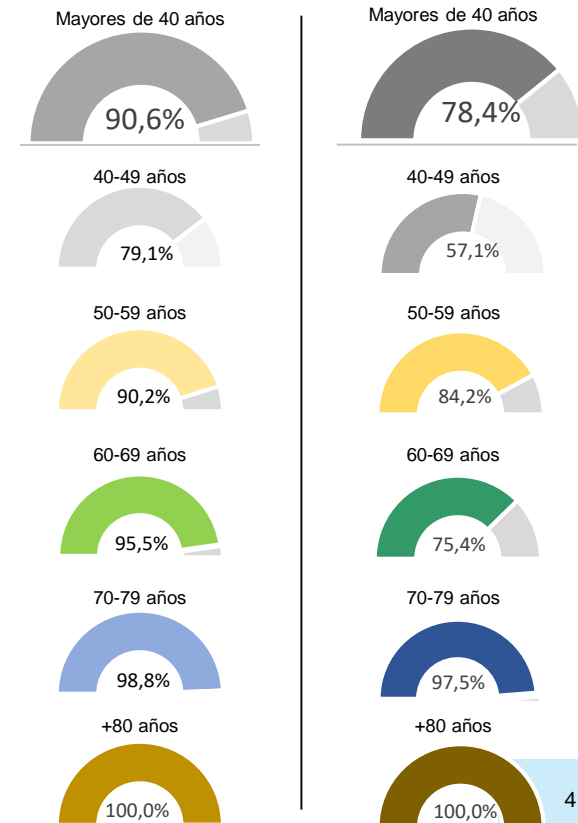

Coberturas de grupos etarios (1/2) – Personas con al menos una dosis

| CC.AA | Vacunados ≥80 años | % ≥80 años* | Vacunados 70-79 años | % 70-79 años* | Vacunados 60-69 años | % 60-69 años* | Vacunados 50-59 años | % 50-59 años* | Vacunados 40-49 años | % 40-49 años* | Vacunados 30-39 años | % 30-39 años* | Vacunados 20-29 años | % 20-29 años* | Vacunados 12-19 años | % 12-19 años* | Total Vacunados con al menos 1 dosis | Población a Vacunar* | % Con al menos 1 dosis* |
|----------------------|--------------------|---------------|----------------------|---------------|----------------------|---------------|----------------------|---------------|----------------------|---------------|----------------------|---------------|----------------------|---------------|----------------------|---------------|--------------------------------------|----------------------|-------------------------|
| Andalucía | 432.154 | 100,0% | 649.072 | 99,8% | 894.845 | 97,7% | 1.155.308 | 91,3% | 1.124.901 | 81,2% | 633.578 | 55,6% | 143.529 | 15,5% | 6.775 | 0,9% | 5.040.162 | 7.451.975 | 67,6% |
| Aragón | 100.839 | 100,0% | 118.379 | 99,5% | 150.088 | 96,0% | 176.171 | 88,9% | 170.298 | 79,2% | 82.673 | 50,3% | 27.633 | 21,2% | 7.965 | 7,7% | 834.046 | 1.185.134 | 70,4% |
| Asturias | 88.598 | 100,0% | 113.727 | 100,0% | 143.872 | 96,1% | 145.735 | 89,6% | 135.889 | 81,4% | 56.909 | 49,7% | 10.611 | 13,4% | 665 | 1,0% | 696.006 | 933.927 | 74,5% |
| Baleares | 50.859 | 100,0% | 77.852 | 96,7% | 103.351 | 88,2% | 138.421 | 83,5% | 145.288 | 70,5% | 85.571 | 47,0% | 51.085 | 37,0% | 17.252 | 18,1% | 669.679 | 1.034.867 | 64,7% |
| Canarias | 91.780 | 100,0% | 148.677 | 96,2% | 212.855 | 90,5% | 299.204 | 85,4% | 274.630 | 70,8% | 167.263 | 53,8% | 65.371 | 26,0% | 7.448 | 4,1% | 1.267.228 | 1.960.774 | 64,6% |
| Cantabria | 42.246 | 100,0% | 55.761 | 100,0% | 74.695 | 96,6% | 81.007 | 90,0% | 78.677 | 80,5% | 19.256 | 27,3% | 5.747 | 11,4% | 358 | 0,8% | 357.747 | 524.127 | 68,3% |
| Castilla y León | 228.599 | 100,0% | 249.055 | 100,0% | 310.606 | 97,5% | 337.867 | 88,6% | 296.533 | 81,6% | 85.807 | 32,0% | 27.291 | 12,9% | 1.322 | 0,8% | 1.537.080 | 2.176.253 | 70,6% |
| Castilla - La Mancha | 137.442 | 100,0% | 157.490 | 99,0% | 215.610 | 98,7% | 277.255 | 90,2% | 266.851 | 80,7% | 156.359 | 58,8% | 58.866 | 27,0% | 1.838 | 1,1% | 1.271.711 | 1.808.784 | 70,3% |
| Cataluña | 456.162 | 100,0% | 612.336 | 96,4% | 768.065 | 91,7% | 956.987 | 87,7% | 994.994 | 75,6% | 512.900 | 49,1% | 278.989 | 33,3% | 69.245 | 10,6% | 4.649.678 | 6.868.360 | 67,7% |
| C. Valenciana | 295.366 | 100,0% | 430.795 | 98,4% | 547.735 | 94,3% | 687.588 | 91,4% | 680.478 | 79,9% | 202.795 | 31,3% | 62.509 | 12,1% | 3.240 | 0,8% | 2.910.506 | 4.488.459 | 64,8% |
| Extremadura | 78.062 | 100,0% | 95.499 | 100,0% | 129.588 | 100,0% | 156.496 | 92,5% | 139.028 | 87,2% | 83.379 | 62,5% | 19.133 | 16,9% | 734 | 0,9% | 701.919 | 953.437 | 73,6% |
| Galicia | 241.135 | 100,0% | 289.395 | 99,9% | 335.774 | 96,8% | 377.277 | 93,0% | 381.821 | 86,1% | 142.621 | 44,1% | 22.224 | 9,6% | 580 | 0,3% | 1.790.827 | 2.454.497 | 73,0% |
| La Rioja | 23.321 | 100,0% | 28.530 | 100,0% | 36.554 | 96,9% | 42.850 | 89,9% | 42.120 | 79,6% | 9.491 | 24,1% | 3.780 | 12,4% | 294 | 1,2% | 186.940 | 283.970 | 65,8% |
| Madrid | 371.929 | 100,0% | 506.883 | 96,4% | 670.317 | 95,3% | 892.696 | 91,8% | 876.044 | 75,1% | 460.805 | 48,5% | 180.999 | 24,4% | 14.388 | 2,6% | 3.974.061 | 5.977.937 | 66,5% |
| Murcia | 73.490 | 100,0% | 101.912 | 99,0% | 139.999 | 95,3% | 196.793 | 92,3% | 208.653 | 82,1% | 112.006 | 53,6% | 21.929 | 12,7% | 1.203 | 0,8% | 855.985 | 1.310.137 | 65,3% |
| Navarra | 42.394 | 100,0% | 55.672 | 99,8% | 69.745 | 94,4% | 87.970 | 91,0% | 88.803 | 82,2% | 45.467 | 55,9% | 16.927 | 24,8% | 1.739 | 3,1% | 408.717 | 581.354 | 70,3% |
| Pais Vasco | 163.619 | 100,0% | 212.801 | 99,9% | 272.890 | 97,4% | 308.371 | 90,7% | 294.302 | 81,3% | 134.002 | 51,4% | 33.293 | 16,5% | 2.825 | 1,7% | 1.422.103 | 1.983.943 | 71,7% |
| Ceuta | 2.372 | 91,1% | 3.810 | 88,2% | 7.270 | 92,5% | 9.711 | 84,0% | 9.759 | 77,2% | 7.304 | 61,4% | 6.186 | 56,4% | 2.564 | 28,1% | 48.976 | 70.965 | 69,0% |
| Melilla | 1.976 | 84,1% | 3.249 | 86,7% | 6.846 | 87,5% | 9.141 | 80,9% | 9.249 | 77,1% | 7.279 | 60,0% | 6.484 | 54,1% | 2.787 | 29,1% | 47.011 | 70.927 | 66,3% |
| FF.AA. | 31 | - | 17 | - | 3.455 | - | 9.291 | - | 21.125 | - | 29.598 | - | 22.734 | - | 913 | - | 87.164 | - | - |
| Sanidad Exterior | 15 | - | 19 | - | 100 | - | 340 | - | 637 | - | 677 | - | 518 | - | 27 | - | 2.333 | - | - |
| Total España | 2.922.389 | 100,0% | 3.910.931 | 98,8% | 5.094.260 | 95,5% | 6.346.479 | 90,2% | 6.240.080 | 79,1% | 3.035.740 | 48,7% | 1.065.838 | 21,6% | 144.162 | 3,7% | 28.759.879 | 42.119.827 | 68,3% |

La Población a Vacunar de mayores de 80 años corresponde a la estimación del INE de Julio de 2020.

Datos del 15/07/2021.

Fuente: REGVACU reportado por CC.AA.

*Fuente: datos INE 2020 <https://www.ine.es/jaxi/Tabla.htm?path=/t20/e245/p08/i0/&file=02003.px&L=0>

Coberturas de grupos etarios (2/2) – Personas con pauta completa

| CC.AA | Vacunados ≥80 años | % ≥80 años* | Vacunados 70-79 años | % 70-79 años* | Vacunados 60-69 años | % 60-69 años* | Vacunados 50-59 años | % 50-59 años* | Vacunados 40-49 años | % 40-49 años* | Vacunados 30-39 años | % 30-39 años* | Vacunados 20-29 años | % 20-29 años* | Vacunados 12-19 años | % 12-19 años* | Total Vacunados con pauta completa | Población a Vacunar* | % Con pauta completa* |
|----------------------|--------------------|---------------|----------------------|---------------|----------------------|---------------|----------------------|---------------|----------------------|---------------|----------------------|---------------|----------------------|---------------|----------------------|---------------|------------------------------------|----------------------|-----------------------|
| Andalucía | 424.846 | 100,0% | 641.472 | 98,6% | 668.782 | 73,0% | 1.062.442 | 84,0% | 892.879 | 64,5% | 222.179 | 19,5% | 100.315 | 10,8% | 5.027 | 0,7% | 4.017.942 | 7.451.975 | 53,9% |
| Aragón | 99.109 | 100,0% | 117.170 | 98,5% | 97.912 | 62,6% | 169.704 | 85,6% | 133.518 | 62,1% | 29.905 | 18,2% | 20.915 | 16,0% | 4.087 | 4,0% | 672.320 | 1.185.134 | 56,7% |
| Asturias | 87.383 | 99,5% | 112.402 | 100,0% | 107.012 | 71,5% | 141.761 | 87,2% | 122.284 | 73,2% | 25.205 | 22,0% | 10.071 | 12,7% | 558 | 0,9% | 606.676 | 933.927 | 65,0% |
| Baleares | 50.109 | 100,0% | 77.063 | 95,7% | 75.024 | 64,0% | 132.184 | 79,7% | 128.296 | 62,2% | 42.262 | 23,2% | 14.460 | 10,5% | 1.431 | 1,5% | 520.829 | 1.034.867 | 50,3% |
| Canarias | 89.680 | 99,4% | 145.338 | 94,1% | 148.772 | 63,3% | 272.344 | 77,7% | 209.736 | 54,1% | 63.592 | 20,5% | 24.920 | 9,9% | 1.105 | 0,6% | 955.487 | 1.960.774 | 48,7% |
| Cantabria | 41.710 | 100,0% | 55.294 | 100,0% | 48.917 | 63,2% | 75.184 | 83,6% | 53.050 | 54,3% | 9.103 | 12,9% | 5.075 | 10,0% | 171 | 0,4% | 288.504 | 524.127 | 55,0% |
| Castilla y León | 225.667 | 100,0% | 247.083 | 100,0% | 267.405 | 83,9% | 325.811 | 85,5% | 192.498 | 53,0% | 38.394 | 14,3% | 23.709 | 11,2% | 928 | 0,6% | 1.321.495 | 2.176.253 | 60,7% |
| Castilla - La Mancha | 135.335 | 100,0% | 155.832 | 97,9% | 137.445 | 62,9% | 250.144 | 81,4% | 212.671 | 64,3% | 44.532 | 16,7% | 18.302 | 8,4% | 715 | 0,4% | 954.976 | 1.808.784 | 52,8% |
| Cataluña | 448.282 | 100,0% | 603.192 | 94,9% | 664.523 | 79,3% | 882.595 | 80,8% | 842.468 | 64,0% | 209.224 | 20,0% | 130.187 | 15,5% | 14.826 | 2,3% | 3.795.297 | 6.868.360 | 55,3% |
| C. Valenciana | 291.162 | 100,0% | 426.934 | 97,5% | 460.996 | 79,4% | 638.489 | 84,9% | 395.156 | 46,4% | 73.587 | 11,3% | 49.113 | 9,5% | 2.014 | 0,5% | 2.337.451 | 4.488.459 | 52,1% |
| Extremadura | 76.690 | 100,0% | 91.176 | 99,2% | 106.632 | 85,1% | 150.720 | 89,1% | 107.897 | 67,6% | 24.532 | 18,4% | 9.620 | 8,5% | 381 | 0,4% | 567.648 | 953.437 | 59,5% |
| Galicia | 239.221 | 100,0% | 287.639 | 99,3% | 316.998 | 91,4% | 368.800 | 90,9% | 265.596 | 59,9% | 42.594 | 13,2% | 19.672 | 8,5% | 371 | 0,2% | 1.540.891 | 2.454.497 | 62,8% |
| La Rioja | 23.055 | 100,0% | 28.360 | 100,0% | 33.060 | 87,7% | 41.056 | 86,1% | 26.236 | 49,6% | 5.429 | 13,8% | 3.406 | 11,2% | 164 | 0,6% | 160.766 | 283.970 | 56,6% |
| Madrid | 367.452 | 100,0% | 501.669 | 95,4% | 550.360 | 78,3% | 819.663 | 84,3% | 447.144 | 38,3% | 155.910 | 16,4% | 94.499 | 12,7% | 5.261 | 1,0% | 2.941.958 | 5.977.937 | 49,2% |
| Murcia | 72.235 | 100,0% | 98.656 | 95,9% | 104.393 | 71,1% | 181.340 | 85,0% | 166.484 | 65,5% | 26.261 | 12,6% | 19.733 | 11,5% | 1.076 | 0,8% | 670.178 | 1.310.137 | 51,2% |
| Navarra | 41.892 | 100,0% | 55.429 | 99,3% | 50.322 | 68,1% | 85.909 | 88,8% | 75.833 | 70,2% | 13.601 | 16,7% | 8.895 | 13,1% | 517 | 0,9% | 332.398 | 581.354 | 57,2% |
| Pais Vasco | 161.119 | 102,0% | 210.697 | 98,9% | 170.708 | 60,9% | 299.360 | 88,1% | 199.612 | 55,1% | 43.803 | 16,8% | 28.704 | 14,2% | 1.784 | 1,1% | 1.115.787 | 1.983.943 | 56,2% |
| Ceuta | 2.341 | 89,9% | 3.763 | 87,1% | 5.758 | 73,3% | 9.427 | 81,6% | 9.213 | 72,9% | 5.813 | 48,9% | 1.991 | 18,2% | 190 | 2,1% | 38.496 | 70.965 | 54,2% |
| Melilla | 1.909 | 81,3% | 3.133 | 83,6% | 6.427 | 82,1% | 8.794 | 77,8% | 8.686 | 72,4% | 5.326 | 43,9% | 1.567 | 13,1% | 258 | 2,7% | 36.100 | 70.927 | 50,9% |
| FF.AA. | 21 | - | 13 | - | 3.085 | - | 8.298 | - | 18.259 | - | 24.096 | - | 17.843 | - | 639 | - | 72.254 | - | - |
| Sanidad Exterior | 14 | - | 19 | - | 83 | - | 314 | - | 498 | - | 424 | - | 335 | - | 15 | - | 1.702 | - | - |
| Total España | 2.879.232 | 100,0% | 3.862.334 | 97,5% | 4.024.614 | 75,4% | 5.924.339 | 84,2% | 4.508.014 | 57,1% | 1.105.772 | 17,7% | 603.332 | 12,2% | 41.518 | 1,1% | 22.949.155 | 42.119.827 | 54,5% |

La Población a Vacunar de mayores de 80 años corresponde a la estimación del INE de Julio de 2020

Datos del 15/07/2021.

Fuente: REGVACU reportado por CC.AA.

Informe de actividad diario. GIV – Gestión Integral de vacunación frente al COVID-19 en España

*Fuente: datos INE 2020 <https://www.ine.es/jaxi/Tabla.htm?path=t20/e245/p08/i0/&file=02003.px&L=0>



ESTRATEGIA DE VACUNACIÓN COVID-19 EN ESPAÑA