

# GIV COVID-19

## Gestión integral de la vacunación COVID-19

Informe de actividad

Periodo de los datos: 27/12/2020 - 06/09/2021

Fecha del informe: 07/09/2021

Informe para comunicación



#YoMeVacunoSeguro

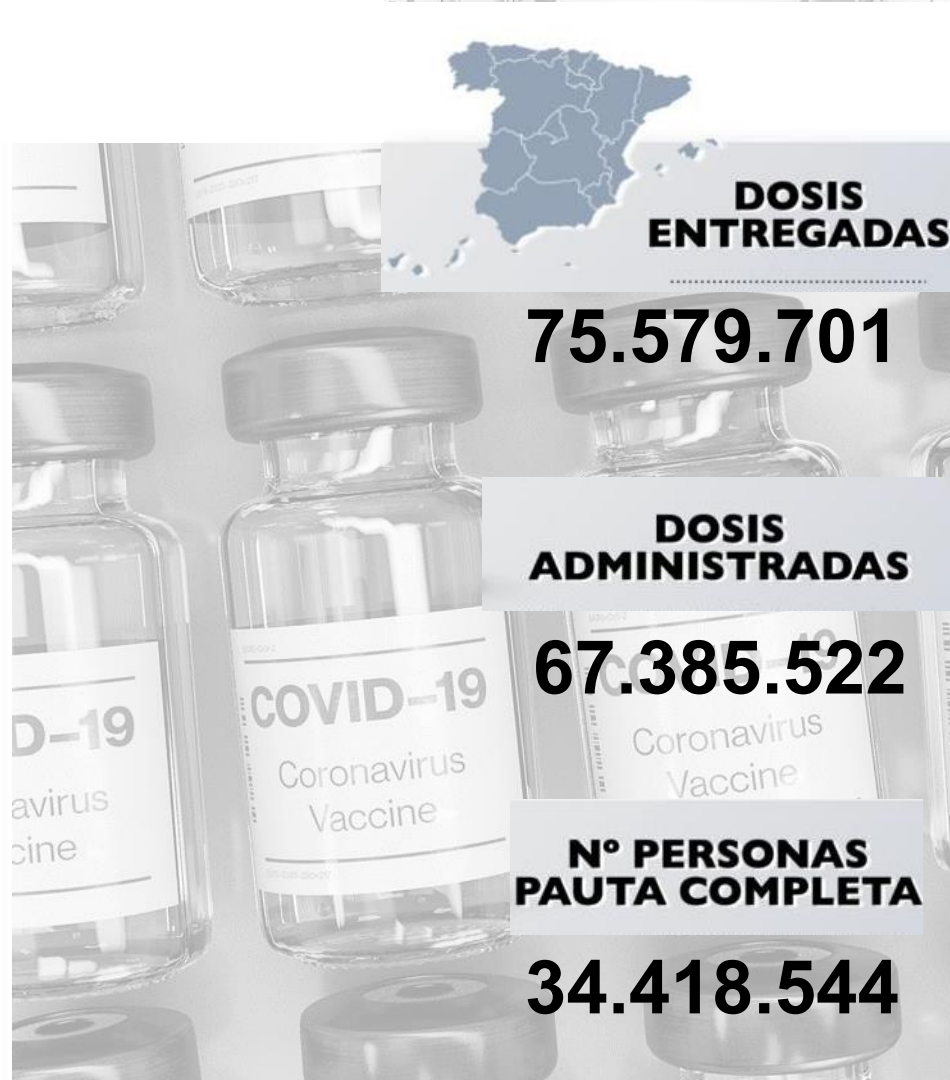

## Datos globales agregados (\*)

|  |  |   |  |  |
|--|--|---|--|--|
| Dosis adquiridas de Q1 a Q3<br><b>93.509.245</b> | Dosis recibidas en España<br><b>76.963.179</b><br>82,3% dosis adquiridas | Dosis entregadas en España <sup>(1)</sup><br><b>75.579.701</b><br>98,2% dosis recibidas en España<br>Dosis entregadas a Andorra: <b>30.030</b><br>Dosis pendientes de entrega: <b>1.352.548</b> | Dosis administradas<br><b>67.385.522</b><br>89,0% dosis entregadas | Nº Personas con al menos 1 dosis<br><b>36.889.887</b><br><b>77,7% población**</b><br>Nº Personas con pauta completa<br><b>34.418.544</b><br><b>72,5% población**</b> |
|--|--|---|--|--|

### Distribución por tipo de vacuna

|                             | Dosis adquiridas de Q1 a Q3 <sup>(2)</sup> | Dosis recibidas en España <sup>(3)</sup> | Dosis entregadas en España | Dosis administradas | Nº Personas con al menos 1 dosis | Nº Personas con pauta completa |
|-----------------------------|--|--|----------------------------|---------------------|----------------------------------|--------------------------------|
| <b>Pfizer / BioNtech</b>    | 43.955.845                                 | 53.192.679                               | 52.886.511                 | 47.371.809 (89,6%)  | 25.226.515                       | 23.565.278                     |
| <b>Moderna</b>              | 19.722.800                                 | 10.826.300                               | 10.669.730                 | 8.334.157 (78,1%)   | 4.623.449                        | 4.100.553                      |
| <b>AstraZeneca / Oxford</b> | 12.232.200                                 | 10.285.200                               | 9.467.700                  | 9.737.118 (102,8%)  | 5.097.485                        | 4.810.275                      |
| <b>Janssen</b>              | 17.598.400                                 | 2.659.000                                | 2.555.760                  | 1.942.438 (76,0%)   | 1.942.438                        | 1.942.438                      |
| <b>Curevac</b>              | -  | -  | -                          | -                   | -                                | -                              |

\*Fuentes: AEMPS y REGVACU (Datos reportados por las CC.AA).

- (1) Fuente: AEMPS. No se incluyen 900 dosis destinadas a Ensayos Clínicos. El reparto de dosis se ha realizado de forma equitativa entre CCAA en base a la distribución de los grupos de vacunación definidos en la Estrategia de Vacunación. La cifra de dosis entregadas a las Comunidades y Ciudades Autónomas de los distintos fabricantes se actualizará dos veces por semana, los martes y los viernes. Excepcionalmente, el primer envío de cada fabricante a nuestro país se actualizará en el informe del día posterior a la recepción del mismo. La cifra de dosis entregadas de la vacuna de Pfizer/BioNtech está calculada teniendo en cuenta cinco dosis por vial hasta el día 24/01/2021. A partir de este día se contabilizan 6 dosis por vial. La compañía ha modificado la ficha técnica, estableciendo la posibilidad de extraer una sexta dosis por vial en determinadas circunstancias.
- (2) La distribución de las dosis adquiridas de AstraZeneca para el 3er trimestre (Q3) no ha sido aún confirmadas por el fabricante.
- (3) Incluye dosis adelantadas de Q4 entregadas en Q3 y dosis adquiridas a otros países

\*\* Fuente: datos INE 2020: <https://www.ine.es/jaxi/Tabla.htm?path=/t20/e245/p08/0/&file=02003.px&L=0>

## Dosis entregadas y administradas por tipo de vacuna

|                      | Dosis entregadas Pfizer <sup>(1)</sup> | Dosis entregadas Moderna <sup>(1)</sup> | Dosis entregadas AstraZeneca <sup>(1)</sup> | Dosis entregadas Janssen <sup>(1)</sup> | Dosis entregadas Total <sup>(1)</sup> | Dosis administradas Total <sup>(2)</sup> | % sobre entregadas <sup>(3)</sup> | Nº Personas con al menos 1 dosis | Nº Personas con pauta completa | Fecha de la última vacuna registrada <sup>(2)</sup> |
|----------------------|--|---|---|---|---------------------------------------|--|-----------------------------------|----------------------------------|--------------------------------|---|
| Andalucía            | 9.306.270                              | 1.936.600                               | 1.805.800                                   | 525.450                                 | <b>13.574.120</b>                     | <b>12.204.444</b>                        | 89,9%                             | 6.630.781                        | 6.217.730                      | 06/09/2021  |
| Aragón               | 1.508.445                              | 275.200                                 | 265.100                                     | 64.700                                  | <b>2.113.445</b>                      | <b>1.902.426</b>                         | 90,0%                             | 1.041.436                        | 980.038                        | 06/09/2021  |
| Asturias             | 1.200.155                              | 162.000                                 | 235.900                                     | 49.700                                  | <b>1.647.755</b>                      | <b>1.615.726</b>                         | 98,1%                             | 863.015                          | 823.587                        | 06/09/2021  |
| Baleares             | 1.262.790                              | 305.100                                 | 256.400                                     | 62.400                                  | <b>1.886.690</b>                      | <b>1.533.749</b>                         | 81,3%                             | 829.758                          | 791.347                        | 06/09/2021  |
| Canarias             | 2.324.760                              | 574.700                                 | 503.700                                     | 133.650                                 | <b>3.536.810</b>                      | <b>3.039.648</b>                         | 85,9%                             | 1.639.933                        | 1.560.727                      | 06/09/2021  |
| Cantabria            | 666.465                                | 114.900                                 | 125.200                                     | 24.950                                  | <b>931.515</b>                        | <b>844.496</b>                           | 90,7%                             | 463.790                          | 418.094                        | 06/09/2021  |
| Castilla y León      | 2.817.075                              | 412.400                                 | 481.200                                     | 112.850                                 | <b>3.823.525</b>                      | <b>3.571.921</b>                         | 93,4%                             | 1.950.474                        | 1.811.957                      | 06/09/2021  |
| Castilla - La Mancha | 2.280.195                              | 446.800                                 | 411.700                                     | 101.375                                 | <b>3.240.070</b>                      | <b>2.881.494</b>                         | 88,9%                             | 1.581.402                        | 1.459.369                      | 06/09/2021  |
| Cataluña             | 8.368.460                              | 1.604.900                               | 1.514.300                                   | 375.750                                 | <b>11.863.410</b>                     | <b>10.472.665</b>                        | 88,3%                             | 5.698.303                        | 5.392.839                      | 06/09/2021  |
| C. Valenciana        | 5.719.150                              | 1.213.700                               | 863.900                                     | 307.250                                 | <b>8.104.000</b>                      | <b>7.194.163</b>                         | 88,8%                             | 3.982.172                        | 3.651.240                      | 06/09/2021  |
| Extremadura          | 1.210.445                              | 218.200                                 | 186.000                                     | 51.750                                  | <b>1.666.395</b>                      | <b>1.618.410</b>                         | 97,1%                             | 883.181                          | 818.483                        | 06/09/2021  |
| Galicia              | 3.102.379                              | 507.400                                 | 573.400                                     | 122.700                                 | <b>4.305.879</b>                      | <b>4.174.964</b>                         | 97,0%                             | 2.269.705                        | 2.107.096                      | 06/09/2021  |
| La Rioja             | 369.785                                | 67.600                                  | 53.300                                      | 15.200                                  | <b>505.885</b>                        | <b>452.450</b>                           | 89,4%                             | 252.413                          | 232.900                        | 06/09/2021  |
| Madrid               | 7.602.579                              | 1.645.800                               | 1.220.900                                   | 381.450                                 | <b>10.850.729</b>                     | <b>9.252.611</b>                         | 85,3%                             | 5.160.943                        | 4.755.930                      | 06/09/2021  |
| Murcia               | 1.687.865                              | 398.000                                 | 253.100                                     | 68.300                                  | <b>2.407.265</b>                      | <b>2.120.345</b>                         | 88,1%                             | 1.156.027                        | 1.082.848                      | 06/09/2021  |
| Navarra              | 734.325                                | 151.500                                 | 136.600                                     | 32.750                                  | <b>1.055.175</b>                      | <b>936.563</b>                           | 88,8%                             | 511.771                          | 485.045                        | 06/09/2021  |
| País Vasco           | 2.484.900                              | 526.100                                 | 444.200                                     | 110.850                                 | <b>3.566.050</b>                      | <b>3.190.412</b>                         | 89,5%                             | 1.766.058                        | 1.635.087                      | 06/09/2021  |
| Ceuta                | 95.580                                 | 22.400                                  | 18.100                                      | 4.150                                   | <b>140.230</b>                        | <b>105.423</b>                           | 75,2%                             | 58.368                           | 53.822                         | 06/09/2021  |
| Melilla              | 96.750                                 | 23.500                                  | 15.100                                      | 5.750                                   | <b>141.100</b>                        | <b>96.891</b>                            | 68,7%                             | 54.774                           | 50.972                         | 06/09/2021  |
| Fuerzas Armadas      | 48.138                                 | 58.300                                  | 103.800                                     | 2.000                                   | <b>212.238</b>                        | <b>171.631</b>                           | 80,9%                             | 91.846                           | 86.005                         | 06/09/2021  |
| Sanidad Exterior     | 0                                      | 4.630                                   | 0   | 2.785                                   | <b>7.415</b>                          | <b>5.090</b>                             | 68,6%                             | 3.737                            | 3.428                          | 06/09/2021  |
| <b>Totales</b>       | <b>52.886.511</b>                      | <b>10.669.730</b>                       | <b>9.467.700</b>                            | <b>2.555.760</b>                        | <b>75.579.701</b>                     | <b>67.385.522</b>                        | <b>89,2%</b>                      | <b>36.889.887</b>                | <b>34.418.544</b>              |   |

(1) Fuente: AEMPS. El reparto de dosis se ha realizado de forma equitativa entre CCAA en base a la distribución de los grupos de vacunación definidos en la Estrategia de Vacunación.

La cifra de dosis entregadas a las Comunidades y Ciudades Autónomas de los distintos fabricantes se actualizará dos veces por semana, los martes y los viernes. Excepcionalmente, el primer envío de cada fabricante a nuestro país se actualizará en el informe del día posterior a aquel en el que dicho envío sea recibido. La cifra de dosis entregadas de la vacuna de Pfizer/BioNtech está calculada teniendo en cuenta cinco dosis por vial hasta el día 24/01/2021. A partir de este día se contabilizan 6 dosis por vial. La compañía ha modificado la ficha técnica, estableciendo la posibilidad de extraer una sexta dosis por vial en determinadas circunstancias.

(2) Fuente: REGVACU reportado por CC. AA.

(3) Para los cálculos de los porcentajes es necesario considerar la capacidad de administrar hasta 6 dosis por vial y la fecha de actualización de los datos de las dosis entregadas, según se indica en la nota número 1.

# Cobertura de población vacunada mayor de 40 años por CC.AA

|                      | Población a vacunar Mayor de 40 años <sup>(1)</sup> | Nº Personas con al menos 1 dosis | % Personas con al menos 1 dosis | Nº Personas con pauta completa | % Personas con pauta completa* | Fecha de la última vacuna registrada <sup>(2)</sup> |
|----------------------|---|----------------------------------|---------------------------------|--------------------------------|--------------------------------|---|
| Andalucía            | 4.630.179   | 4.432.485                        | 95,7%                           | 4.357.135                      | 94,1%                          | 06/09/2021  |
| Aragón               | 787.338   | 742.378                          | 94,3%                           | 730.034                        | 92,7%                          | 06/09/2021  |
| Asturias             | 676.365   | 652.460                          | 96,5%                           | 645.691                        | 95,5%                          | 06/09/2021  |
| Baleares             | 619.258   | 551.133                          | 89,0%                           | 538.088                        | 86,9%                          | 06/09/2021  |
| Canarias             | 1.218.295   | 1.098.882                        | 90,2%                           | 1.076.505                      | 88,4%                          | 06/09/2021  |
| Cantabria            | 359.186   | 343.743                          | 95,7%                           | 338.337                        | 94,2%                          | 06/09/2021  |
| Castilla y León      | 1.532.122   | 1.461.549                        | 95,4%                           | 1.436.121                      | 93,7%                          | 06/09/2021  |
| Castilla - La Mancha | 1.150.822   | 1.083.507                        | 94,2%                           | 1.049.407                      | 91,2%                          | 06/09/2021  |
| Cataluña             | 4.328.607   | 3.955.488                        | 91,4%                           | 3.869.167                      | 89,4%                          | 06/09/2021  |
| C. Valenciana        | 2.899.043   | 2.753.310                        | 95,0%                           | 2.698.975                      | 93,1%                          | 06/09/2021  |
| Extremadura          | 621.888   | 612.350                          | 98,5%                           | 603.653                        | 97,1%                          | 06/09/2021  |
| Galicia              | 1.720.101   | 1.665.375                        | 96,8%                           | 1.652.431                      | 96,1%                          | 06/09/2021  |
| La Rioja             | 188.661   | 181.691                          | 96,3%                           | 177.892                        | 94,3%                          | 06/09/2021  |
| Madrid               | 3.732.280   | 3.508.173                        | 94,0%                           | 3.437.097                      | 92,1%                          | 06/09/2021  |
| Murcia               | 786.992   | 756.007                          | 96,1%                           | 734.550                        | 93,3%                          | 06/09/2021  |
| Navarra              | 375.498   | 355.450                          | 94,7%                           | 349.997                        | 93,2%                          | 06/09/2021  |
| País Vasco           | 1.353.260   | 1.292.107                        | 95,5%                           | 1.272.829                      | 94,1%                          | 06/09/2021  |
| Ceuta                | 38.978  | 35.015                           | 89,8%                           | 33.880                         | 86,9%                          | 06/09/2021  |
| Melilla              | 37.225  | 31.698                           | 85,2%                           | 30.846                         | 82,9%                          | 06/09/2021  |
| Fuerzas Armadas      | -   | 34.966                           | -                               | 33.270                         | -                              | 06/09/2021  |
| Sanidad Exterior     | -   | 1.618                            | -                               | 1.534                          | -                              | 06/09/2021  |
| <b>Totales</b>       | <b>27.056.098</b>                                   | <b>25.549.385</b>                | <b>94,4%</b>                    | <b>25.067.439</b>              | <b>92,6%</b>                   |   |

Datos del 06/09/2021

Fuente: REGVACU. Datos reportados por las CC.AA

(1) Fuente: datos INE 2020 <https://www.ine.es/jaxi/Tabla.htm?path=/t20/e245/p08/i0/&file=02003.px&L=0>

(2) Fuente: REGVACU reportado por CC.AA.

## Detalle de Coberturas por Grupos Etarios Prioritarios

Personas con al menos 1 dosis      Personas con pauta completa

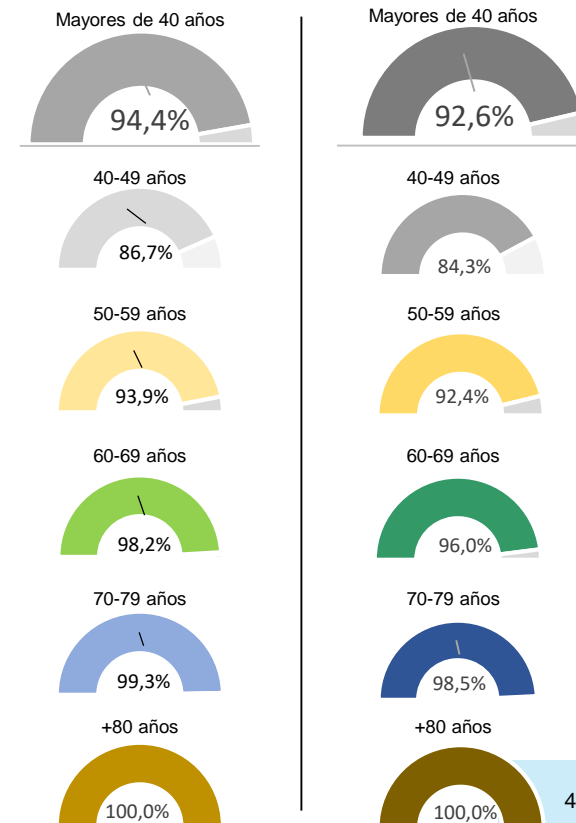

## Coberturas de grupos etarios (1/2) – Personas con al menos una dosis

| CC.AA                   | Vacunados<br>s<br>≥80 años | %<br>≥80<br>años* | Vacunados<br>70-79 años | %<br>70-79<br>años* | Vacunados<br>60-69 años | %<br>60-69<br>años* | Vacunados<br>50-59 años | %<br>50-59<br>años* | Vacunados<br>40-49 años | %<br>40-49<br>años* | Vacunados<br>30-39 años | %<br>30-39<br>años* | Vacunados<br>20-29 años | %<br>20-29<br>años* | Vacunados<br>12-19 años | %<br>12-19<br>años* | Total<br>Vacunados<br>con al<br>menos 1<br>dosis | Población a<br>Vacunar* | % Con al<br>menos 1<br>dosis<br>sobre<br>Población<br>a Vacunar* | % Con al<br>menos 1<br>dosis<br>sobre Total<br>Población<br>INE* |
|-------------------------|----------------------------|-------------------|-------------------------|---------------------|-------------------------|---------------------|-------------------------|---------------------|-------------------------|---------------------|-------------------------|---------------------|-------------------------|---------------------|-------------------------|---------------------|--|-------------------------|--|--|
| Andalucía               | 433.465                    | 100,0%            | 652.703                 | 100,0%              | 922.241                 | 100,0%              | 1.200.080               | 94,9%               | 1.223.996               | 88,4%               | 891.138                 | 78,2%               | 710.666                 | 76,5%               | 596.492                 | 79,2%               | 6.630.781  | 7.451.975               | 89,0%  | 78,3%  |
| Aragón                  | 101.079                    | 100,0%            | 119.006                 | 100,0%              | 153.614                 | 98,2%               | 184.148                 | 92,9%               | 184.531                 | 85,9%               | 120.632                 | 73,4%               | 97.602                  | 74,8%               | 80.824                  | 78,4%               | 1.041.436  | 1.185.134               | 87,9%  | 78,3%  |
| Asturias                | 88.825                     | 100,0%            | 114.190                 | 100,0%              | 147.586                 | 98,6%               | 152.484                 | 93,8%               | 149.375                 | 89,4%               | 89.206                  | 77,9%               | 64.127                  | 81,1%               | 57.222                  | 89,4%               | 863.015  | 933.927                 | 92,4%  | 84,7%  |
| Baleares                | 51.356                     | 100,0%            | 78.966                  | 98,1%               | 109.428                 | 93,3%               | 148.327                 | 89,5%               | 163.056                 | 79,1%               | 119.220                 | 65,4%               | 89.886                  | 65,2%               | 69.519                  | 72,8%               | 829.758  | 1.034.867               | 80,2%  | 70,8%  |
| Canarias                | 92.713                     | 100,0%            | 150.859                 | 97,6%               | 223.194                 | 94,9%               | 318.378                 | 90,8%               | 313.738                 | 80,9%               | 222.786                 | 71,7%               | 179.151                 | 71,2%               | 139.114                 | 77,4%               | 1.639.933  | 1.960.774               | 83,6%  | 75,4%  |
| Cantabria               | 42.368                     | 100,0%            | 55.953                  | 100,0%              | 76.116                  | 98,4%               | 83.346                  | 92,6%               | 85.960                  | 87,9%               | 51.736                  | 73,4%               | 36.139                  | 71,6%               | 32.172                  | 73,2%               | 463.790  | 524.127                 | 88,5%  | 79,6%  |
| Castilla y León         | 229.116                    | 100,0%            | 250.038                 | 100,0%              | 318.342                 | 99,9%               | 348.812                 | 91,5%               | 315.241                 | 86,8%               | 204.603                 | 76,4%               | 159.697                 | 75,7%               | 124.625                 | 75,4%               | 1.950.474  | 2.176.253               | 89,6%  | 81,4%  |
| Castilla - La<br>Mancha | 137.595                    | 100,0%            | 157.781                 | 99,2%               | 220.665                 | 100,0%              | 284.165                 | 92,4%               | 283.301                 | 85,7%               | 199.526                 | 75,0%               | 163.686                 | 75,1%               | 134.683                 | 77,4%               | 1.581.402  | 1.808.784               | 87,4%  | 77,3%  |
| Cataluña                | 454.481                    | 100,0%            | 614.837                 | 96,8%               | 788.208                 | 94,1%               | 1.003.113               | 91,9%               | 1.094.849               | 83,1%               | 723.167                 | 69,2%               | 564.707                 | 67,3%               | 454.941                 | 69,3%               | 5.698.303  | 6.868.360               | 83,0%  | 73,2%  |
| C. Valenciana           | 296.805                    | 100,0%            | 433.608                 | 99,0%               | 566.915                 | 97,6%               | 711.167                 | 94,5%               | 744.815                 | 87,5%               | 492.032                 | 75,8%               | 401.287                 | 77,7%               | 335.543                 | 79,0%               | 3.982.172  | 4.488.459               | 88,7%  | 78,7%  |
| Extremadura             | 78.192                     | 100,0%            | 95.806                  | 100,0%              | 132.340                 | 100,0%              | 160.825                 | 95,0%               | 145.187                 | 91,0%               | 110.988                 | 83,2%               | 88.943                  | 78,5%               | 70.900                  | 83,7%               | 883.181  | 953.437                 | 92,6%  | 83,0%  |
| Galicia                 | 241.776                    | 100,0%            | 290.565                 | 100,0%              | 343.094                 | 98,9%               | 387.717                 | 95,5%               | 402.223                 | 90,7%               | 256.380                 | 79,3%               | 189.664                 | 82,1%               | 158.286                 | 87,9%               | 2.269.705  | 2.454.497               | 92,5%  | 84,0%  |
| La Rioja                | 23.344                     | 100,0%            | 28.620                  | 100,0%              | 37.852                  | 100,0%              | 45.052                  | 94,5%               | 46.823                  | 88,4%               | 29.726                  | 75,6%               | 21.822                  | 71,6%               | 19.174                  | 75,1%               | 252.413  | 283.970                 | 88,9%  | 78,9%  |
| Madrid                  | 373.404                    | 100,0%            | 509.821                 | 96,9%               | 684.433                 | 97,3%               | 930.723                 | 95,7%               | 1.009.792               | 86,6%               | 711.068                 | 74,9%               | 550.319                 | 74,1%               | 391.383                 | 70,7%               | 5.160.943  | 5.977.937               | 86,3%  | 76,1%  |
| Murcia                  | 73.780                     | 100,0%            | 102.708                 | 99,8%               | 147.101                 | 100,0%              | 205.337                 | 96,3%               | 227.081                 | 89,3%               | 159.196                 | 76,2%               | 131.807                 | 76,5%               | 109.017                 | 76,8%               | 1.156.027  | 1.310.137               | 88,2%  | 76,5%  |
| Navarra                 | 42.465                     | 100,0%            | 55.816                  | 100,0%              | 71.872                  | 97,3%               | 91.202                  | 94,3%               | 94.095                  | 87,1%               | 61.673                  | 75,8%               | 51.773                  | 76,0%               | 42.875                  | 76,0%               | 511.771  | 581.354                 | 88,0%  | 77,4%  |
| País Vasco              | 164.000                    | 100,0%            | 213.477                 | 100,0%              | 277.583                 | 99,1%               | 321.186                 | 94,5%               | 315.861                 | 87,2%               | 194.721                 | 74,7%               | 148.434                 | 73,7%               | 130.796                 | 77,6%               | 1.766.058  | 1.983.943               | 89,0%  | 79,5%  |
| Ceuta                   | 2.389                      | 91,7%             | 3.876                   | 89,8%               | 7.570                   | 96,3%               | 10.370                  | 89,7%               | 10.810                  | 85,5%               | 8.635                   | 72,6%               | 8.086                   | 73,7%               | 6.632                   | 72,7%               | 58.368   | 70.965                  | 82,2%  | 69,3%  |
| Melilla                 | 2.003                      | 85,3%             | 3.294                   | 87,9%               | 7.068                   | 90,3%               | 9.520                   | 84,3%               | 9.813                   | 81,8%               | 8.226                   | 67,8%               | 7.999                   | 66,7%               | 6.851                   | 71,6%               | 54.774   | 70.927                  | 77,2%  | 62,9%  |
| FF.AA.                  | 32                         | -                 | 18                      | -                   | 3.516                   | -                   | 9.496                   | -                   | 21.904                  | -                   | 31.602                  | -                   | 24.221                  | -                   | 1.057                   | -                   | 91.846   | -                       | -  | -  |
| Sanidad Exterior        | 21                         | -                 | 22                      | -                   | 168                     | -                   | 483                     | -                   | 924                     | -                   | 1.030                   | -                   | 945                     | -                   | 144                     | -                   | 3.737  | -                       | -  | -  |
| <b>Total España</b>     | <b>2.929.209</b>           | <b>100,0%</b>     | <b>3.931.964</b>        | <b>99,3%</b>        | <b>5.238.906</b>        | <b>98,2%</b>        | <b>6.605.931</b>        | <b>93,9%</b>        | <b>6.843.375</b>        | <b>86,7%</b>        | <b>4.687.291</b>        | <b>75,2%</b>        | <b>3.690.961</b>        | <b>74,6%</b>        | <b>2.962.250</b>        | <b>76,2%</b>        | <b>36.889.887</b>                                | <b>42.119.827</b>       | <b>87,6%</b>   | <b>77,7%</b>   |

La Población a Vacunar de mayores de 80 años corresponde a la estimación del INE de Julio de 2020.

Datos del 07/09/2021 .

Fuente: REGVACU reportado por CC.AA.

Informe de actividad diario. GIV – Gestión Integral de vacunación frente al COVID-19 en España

\*Fuente: datos INE 2020 <https://www.ine.es/jaxi/Tabla.htm?path=/t20/e245/p08/i0/&file=02003.px&L=0>

## Coberturas de grupos etarios (2/2) – Personas con pauta completa

| CC.AA                | Vacunados<br>s<br>≥80 años | %<br>≥80<br>años* | Vacunados<br>70-79 años | %<br>70-79<br>años* | Vacunados<br>60-69 años | %<br>60-69<br>años* | Vacunados<br>50-59 años | %<br>50-59<br>años* | Vacunados<br>40-49 años | %<br>40-49<br>años* | Vacunados<br>30-39 años | %<br>30-39<br>años* | Vacunados<br>20-29 años | %<br>20-29<br>años* | Vacunados<br>12-19 años | %<br>12-19<br>años* | Total<br>Vacunados<br>con pauta<br>completa | Población a<br>Vacunar* | % Con<br>pauta<br>completa<br>sobre<br>Población a<br>Vacunar* | % Con<br>pauta<br>completa<br>sobre Total<br>Población<br>INE* |
|----------------------|----------------------------|-------------------|-------------------------|---------------------|-------------------------|---------------------|-------------------------|---------------------|-------------------------|---------------------|-------------------------|---------------------|-------------------------|---------------------|-------------------------|---------------------|---|-------------------------|--|--|
| Andalucía            | 426.643                    | 100,0%            | 646.872                 | 99,5%               | 904.257                 | 98,7%               | 1.184.060               | 93,6%               | 1.195.303               | 86,3%               | 838.832                 | 73,6%               | 635.436                 | 68,4%               | 386.327                 | 51,3%               | 6.217.730                                   | 7.451.975               | 83,4%  | 73,5%  |
| Aragón               | 99.647                     | 100,0%            | 118.114                 | 99,3%               | 150.841                 | 96,5%               | 181.357                 | 91,5%               | 180.075                 | 83,8%               | 112.518                 | 68,5%               | 87.925                  | 67,4%               | 49.561                  | 48,1%               | 980.038                                     | 1.185.134               | 82,7%  | 73,7%  |
| Asturias             | 87.905                     | 100,0%            | 113.674                 | 100,0%              | 145.696                 | 97,4%               | 151.145                 | 92,9%               | 147.271                 | 88,2%               | 84.502                  | 73,8%               | 57.987                  | 73,3%               | 35.407                  | 55,3%               | 823.587                                     | 933.927                 | 88,2%  | 80,8%  |
| Baleares             | 50.584                     | 100,0%            | 78.306                  | 97,3%               | 107.000                 | 91,3%               | 144.598                 | 87,2%               | 157.600                 | 76,4%               | 111.332                 | 61,1%               | 82.370                  | 59,7%               | 59.557                  | 62,4%               | 791.347                                     | 1.034.867               | 76,5%  | 67,5%  |
| Canarias             | 91.347                     | 100,0%            | 149.445                 | 96,7%               | 214.917                 | 91,4%               | 314.292                 | 89,7%               | 306.504                 | 79,0%               | 209.229                 | 67,3%               | 163.039                 | 64,8%               | 111.954                 | 62,3%               | 1.560.727                                   | 1.960.774               | 79,6%  | 71,7%  |
| Cantabria            | 41.920                     | 100,0%            | 55.671                  | 100,0%              | 75.062                  | 97,0%               | 81.918                  | 91,1%               | 83.766                  | 85,7%               | 45.537                  | 64,6%               | 28.308                  | 56,0%               | 5.912                   | 13,4%               | 418.094                                     | 524.127                 | 79,8%  | 71,7%  |
| Castilla y León      | 226.301                    | 100,0%            | 248.459                 | 100,0%              | 311.546                 | 97,8%               | 342.757                 | 89,9%               | 307.058                 | 84,5%               | 193.343                 | 72,2%               | 141.037                 | 66,8%               | 41.456                  | 25,1%               | 1.811.957                                   | 2.176.253               | 83,3%  | 75,7%  |
| Castilla - La Mancha | 135.582                    | 100,0%            | 156.504                 | 98,4%               | 212.481                 | 97,3%               | 274.270                 | 89,2%               | 270.570                 | 81,8%               | 184.562                 | 69,4%               | 144.414                 | 66,2%               | 80.986                  | 46,6%               | 1.459.369                                   | 1.808.784               | 80,7%  | 71,4%  |
| Cataluña             | 447.630                    | 100,0%            | 609.905                 | 96,0%               | 770.218                 | 92,0%               | 979.472                 | 89,7%               | 1.061.942               | 80,6%               | 667.860                 | 63,9%               | 509.073                 | 60,7%               | 346.739                 | 52,8%               | 5.392.839                                   | 6.868.360               | 78,5%  | 69,3%  |
| C. Valenciana        | 292.333                    | 100,0%            | 429.948                 | 98,2%               | 547.913                 | 94,3%               | 702.452                 | 93,4%               | 726.329                 | 85,3%               | 450.750                 | 69,5%               | 345.128                 | 66,9%               | 156.387                 | 36,8%               | 3.651.240                                   | 4.488.459               | 81,3%  | 72,2%  |
| Extremadura          | 77.130                     | 100,0%            | 95.113                  | 100,0%              | 129.918                 | 103,7%              | 159.006                 | 94,0%               | 142.486                 | 89,3%               | 105.659                 | 79,2%               | 78.057                  | 68,9%               | 31.114                  | 36,7%               | 818.483                                     | 953.437                 | 85,8%  | 76,9%  |
| Galicia              | 239.998                    | 100,0%            | 289.301                 | 99,8%               | 340.628                 | 98,2%               | 385.170                 | 94,9%               | 397.334                 | 89,6%               | 243.323                 | 75,2%               | 165.890                 | 71,8%               | 45.452                  | 25,3%               | 2.107.096                                   | 2.454.497               | 85,8%  | 78,0%  |
| La Rioja             | 23.116                     | 100,0%            | 28.488                  | 100,0%              | 36.999                  | 98,1%               | 44.049                  | 92,4%               | 45.240                  | 85,4%               | 27.317                  | 69,5%               | 18.537                  | 60,9%               | 9.154                   | 35,9%               | 232.900                                     | 283.970                 | 82,0%  | 72,8%  |
| Madrid               | 369.775                    | 100,0%            | 506.788                 | 96,3%               | 671.932                 | 95,5%               | 916.454                 | 94,2%               | 972.148                 | 83,4%               | 643.539                 | 67,8%               | 465.110                 | 62,6%               | 210.184                 | 38,0%               | 4.755.930                                   | 5.977.937               | 79,6%  | 70,1%  |
| Murcia               | 72.607                     | 100,0%            | 100.276                 | 97,5%               | 141.196                 | 96,1%               | 201.342                 | 94,4%               | 219.129                 | 86,2%               | 147.842                 | 70,7%               | 117.293                 | 68,1%               | 83.163                  | 58,6%               | 1.082.848                                   | 1.310.137               | 82,7%  | 71,7%  |
| Navarra              | 42.047                     | 100,0%            | 55.634                  | 99,7%               | 70.774                  | 95,8%               | 89.963                  | 93,0%               | 91.579                  | 84,8%               | 58.180                  | 71,5%               | 46.958                  | 68,9%               | 29.910                  | 53,0%               | 485.045                                     | 581.354                 | 83,4%  | 73,4%  |
| País Vasco           | 161.633                    | 102,3%            | 211.786                 | 99,4%               | 272.309                 | 97,2%               | 317.338                 | 93,3%               | 309.763                 | 85,5%               | 175.746                 | 67,5%               | 115.732                 | 57,4%               | 70.780                  | 42,0%               | 1.635.087                                   | 1.983.943               | 82,4%  | 73,6%  |
| Ceuta                | 2.356                      | 90,4%             | 3.834                   | 88,8%               | 7.335                   | 93,4%               | 10.089                  | 87,3%               | 10.266                  | 81,2%               | 7.913                   | 66,5%               | 7.142                   | 65,1%               | 4.887                   | 53,6%               | 53.822                                      | 70.965                  | 75,8%  | 63,9%  |
| Melilla              | 1.948                      | 82,9%             | 3.210                   | 85,6%               | 6.897                   | 88,1%               | 9.288                   | 82,2%               | 9.503                   | 79,2%               | 7.700                   | 63,5%               | 7.083                   | 59,0%               | 5.343                   | 55,8%               | 50.972                                      | 70.927                  | 71,9%  | 58,5%  |
| FF.AA.               | 24                         | -                 | 18                      | -                   | 3.404                   | -                   | 9.048                   | -                   | 20.776                  | -                   | 29.679                  | -                   | 22.206                  | -                   | 850                     | -                   | 86.005                                      | -                       | -  | -  |
| Sanidad Exterior     | 18                         | -                 | 20                      | -                   | 154                     | -                   | 469                     | -                   | 873                     | -                   | 950                     | -                   | 859                     | -                   | 85                      | -                   | 3.428                                       | -                       | -  | -  |
| <b>Total España</b>  | <b>2.890.544</b>           | <b>100,0%</b>     | <b>3.901.366</b>        | <b>98,5%</b>        | <b>5.121.477</b>        | <b>96,0%</b>        | <b>6.498.537</b>        | <b>92,4%</b>        | <b>6.655.515</b>        | <b>84,3%</b>        | <b>4.346.313</b>        | <b>69,8%</b>        | <b>3.239.584</b>        | <b>65,5%</b>        | <b>1.765.208</b>        | <b>45,4%</b>        | <b>34.418.544</b>                           | <b>42.119.827</b>       | <b>81,7%</b>   | <b>72,5%</b>   |



# **ESTRATEGIA DE VACUNACIÓN COVID-19 EN ESPAÑA**