Schweizerische Eidgenossenschaft
Confédération suisse
Confederazione Svizzera
Confederaziun svizra

Eidgenössische Finanzverwaltung EFV
Hauptsitz
Eigerstrasse 65, 3003 Bern
www.efv.admin.ch

Neuer Schweizer Pass

Inhalt

Was ist neu? 3
Was bleibt gleich? 4
Wann muss ich einen neuen Pass beantragen? 5
Wann muss ich einen neuen Pass beantragen? 6
Wann muss ich einen neuen Pass beantragen? 7
Wann muss ich einen neuen Pass beantragen? 8
Wann muss ich einen neuen Pass beantragen?

53 69 74 75 61 74 69 6F 6E 72 65 70 6F 72 74 6F 6E 74 68 65 65 70 69 64 65 6D 69 6F 6C 6F 67 69 63 61 6C 73 69 74 75 61 74 69 6F 6E 69 6E 53 77 69 74 7A 65 72 6C 61 6E 64 61 6E 64

74 68 65 50 72 89 6E 63 69 70 81 6C 69 94 79 6F 66 4C 69 65 63 68 74 65 6E 73 74 65 69 6E 3A

E9 12 47 65 72 6D 61 6E 28 50 44 46 2C 37 30 36 6B 42 2C 32 34 2E 39 36 2E 32 30 32 30 29 (/dam/bag/de/dokumente/mt/k-und-i/aktuelle-ausbruechepandemien/2019-nCoV/covid-19-lagebericht.pdf.download.pdf/COVID-19_Epidemiologische_Lage_Schweiz.pdf)

E9 12 46 72 65 6E 63 68 28 50 44 46 2C 38 33 38 6B 42 2C 32 34 2E 30 36 2E 32 30 32 30 29 (/dam/bag/fr/dokumente/mt/k-und-i/aktuelle-ausbruechepandemien/2019-nCoV/covid-19-lagebericht.pdf.download.pdf/COVID-19_Situation_epidemiologique_en_Suisse.pdf)

E9 12 49 74 61 6C 69 61 6E 28 50 44 46 2C 37 31 32 6B 42 2C 32 34 2E 30 36 2E 32 30 32 30 29 (/dam/bag/it/dokumente/mt/k-und-i/aktuelle-ausbruechepandemien/2019-nCoV/covid-19-lagebericht.pdf.download.pdf/COVID-19_Rapporto_epidemiologica_Svizzera_Liechtenstein.pdf)

44 61 74 61 66 72 6F 6D 74 68 65 73 69 74 75 61 74 69 6F 6E 72 65 70 6F 72 74 3A

E9 1C 47 65 72 6D 61 6E 28 58 4C 53 2C 32 32 6B 42 2C 32 34 2E 30 36 2E 32 30 32 30 29 (/dam/bag/de/dokumente/mt/k-und-i/aktuelle-ausbruechepandemien/2019-nCoV/covid-19-datengrundlage-lagebericht.xlsx.download.xlsx/200325_Datengrundlage_Grafiken_COVID-19-Bericht.xlsx)

E9 1C 46 72 65 6E 63 68 28 58 4C 53 2C 32 32 6B 42 2C 32 34 2E 30 36 2E 32 30 32 30 29 (/dam/bag/fr/dokumente/mt/k-und-i/aktuelle-ausbruechepandemien/2019-nCoV/covid-19-datengrundlage-lagebericht.xlsx.download.xlsx/200325_base%20de%20donn%C3%A9es_graphiques_COVID-19-rapport.xlsx)

E9 1C 49 74 61 6C 69 61 6E 28 58 4C 53 2C 32 32 6B 42 2C 32 34 2E 30 36 2E 32 30 32 30 29 (/dam/bag/it/dokumente/mt/k-und-i/aktuelle-ausbruechepandemien/2019-nCoV/covid-19-datengrundlage-lagebericht.xlsx.download.xlsx/200325_dati%20di%20base_grafica_COVID-19-rapporto.xlsx)

50 72 65 76 69 6F 75 73 73 69 74 75 61 74 69 6F 6E 72 65 70 6F 72 74 73 3A

F1 C6 47 65 72 6D 61 6E 28 5A 49 50 2C 36 30 4D 42 2C 32 32 2E 30 36 2E 32 30 32 30 29 (/dam/bag/de/dokumente/mt/k-und-i/aktuelle-ausbruechepandemien/2019-nCoV/bisherige-lageberichte-zip.zip.download.zip/Epidemiologische_Lage_Schweiz.zip)

F1 C6 46 72 65 6E 63 68 28 5A 49 50 2C 38 32 4D 42 2C 32 32 2E 30 36 2E 32 30 32 30 29 (/dam/bag/fr/dokumente/mt/k-und-i/aktuelle-ausbruechepandemien/2019-nCoV/bisherige-lageberichte-zip.zip.download.zip/Situation_%C3%A9pid%C3%A9miologique_Suisse.zip)

F1 C6 49 74 61 6C 69 61 6E 28 5A 49 50 2C 36 33 4D 42 2C 32 32 2E 30 36 2E 32 30 32 30 29 (/dam/bag/it/dokumente/mt/k-und-i/aktuelle-ausbruechepandemien/2019-nCoV/bisherige-lageberichte-zip.zip.download.zip/Situazione_epidemiologica_Svizzera.zip)

54 68 65 66 69 67 75 72 65 73 70 75 62 6C 69 73 68 65 64 68 65 72 65 61 72 65 62 61 73 65 64 6F 6E 6E 6F 74 69 66 69 63 61 74 69 6F 6E 73 72 65 63 65 69 76 65 64 65 61 72 6C 79

74 6F 64 61 79 66 72 6F 6D 6C 61 62 6F 72 61 74 6F 72 69 65 73 2C 6D 65 64 69 63 61 6C 70 72 61 63 74 69 63 65 73 61 6E 64 68 6F 73 70 69 74 61 6C 73 2E 54 68 65 79 6D 61 79

74 68 65 72 65 66 6F 72 65 64 68 66 66 69 72 68 72 6F 63 74 68 6F 73 65 63 6F 6D 6B 75 6E 69 63 61 74 65 64 62 79 74 68 65 63 61 6E 74 6F 6E 73 2E

32 34 2E 36 2E 32 30 32 30 2C 4D 6F 6E 69 74 6F 72 69 6E 67 6F 66 73 75 73 70 65 63 74 65 64 63 61 73 65 73

57 65 65 6B 6C 79 72 65 70 6F 72 74 6F 6E 72 65 70 6F 72 74 65 64 73 75 73 70 65 63 74 65 64 63 61 73 65 73 3A

E9 12 47 65 72 6D 61 6E 28 50 44 46 2C 31 38 30 6B 42 2C 32 34 2E 30 36 2E 32 30 32 30 29 (/dam/bag/de/dokumente/mt/k-und-i/aktuelle-ausbruechepandemien/2019-nCoV/covid-19-wochenbericht-sentinella.pdf.download.pdf/COVID-19_Sentinella-Bericht.pdf)

E9 12 46 72 65 6E 63 68 28 50 44 46 2C 34 33 36 6B 42 2C 32 34 2E 30 36 2E 32 30 32 30 29 (/dam/bag/fr/dokumente/mt/k-und-i/aktuelle-ausbruechepandemien/2019-nCoV/covid-19-wochenbericht-sentinella.pdf.download.pdf/COVID-19_rapport_sentinella.pdf)

E9 12 49 74 61 6C 69 61 6E 28 50 44 46 2C 33 34 36 6B 42 2C 32 34 2E 30 36 2E 32 30 32 30 29 (/dam/bag/it/dokumente/mt/k-und-i/aktuelle-ausbruechepandemien/2019-nCoV/covid-19-wochenbericht-sentinella.pdf.download.pdf/COVID-19_rapporto_sentinella.pdf)

```
44 61 74 61   61 72 65   65 76 61 6C 75 61 74 65 64   61 6E 64   70 75 62 6C 69 73 68 65 64   77 65 6B 6C 79 2E   54 68 65   64 61 74 61   61 72 65   62 61 73 65 64   6F 6E   74 68 65
53 65 6E 74 69 6E 65 6C 61   72 65 70 6F 72 74 69 6E 67   73 79 73 74 65 6D 3A   42 65 74 77 65 65 6E   31 35 30   61 6E 64   32 35 30   67 65 6E 65 72 61 6C
70 72 61 63 74 69 74 69 6F 6E 65 72 73   78 6F 6C 75 6E 74 61 72 69 6C 79   72 65 70 6F 72 74   74 68 65   6E 75 6D 62 65 72   6F 66   61 74 69 65 6E 74 73   77 69 74 68
73 75 73 70 65 63 74 65 64   63 61 73 65 73   6F 66   43 4F 56 49 44 2D 31 39 2E
```

```
37 2E 35 2E 32 30 32 30 2C   49 6E 74 65 72 69 6D   72 65 70 6F 72 74   72 65 67 61 72 64 69 6E 67   74 68 65   6E 65 77   63 6F 72 6F 6E 61 76 69 72 75 73   69 6E
53 77 69 74 7A 65 72 6C 61 6E 64   61 6E 64   69 6E   74 68 65   50 72 69 6E 63 69 70 61 6C 69 74 79   6F 66   4C 69 65 63 68 74 65 6E 73 74 65 69 6E
```

```
43 4F 56 49 44 2D 31 39 3A   45 70 69 64 65 6D 69 6F 6C 6F 67 69 63 61 6C   69 6E 74 65 72 69 6D   72 65 70 6F 72 74 2C   64 61 74 65 64   32 37   41 70 72 69 6C   32 30 32 30 3A
```

E912 47 65 72 6D 61 6E 28 50 44 46 2C 31 4D 42 2C 30 37 2E 30 35 2E 32 30 32 30 29 (/dam/bag/de/dokumente/mt/k-und-i/aktuelle-ausbrueche-pandemien/2019-nCoV/covid-19-zwischenbilanz-mai-2020.pdf.download.pdf/BAG_Epidemiologische_Zwischenbilanz_zum_neuen_Coronavirus.pdf)

E912 46 72 65 6E 63 68 28 50 44 46 2C 31 4D 42 2C 30 37 2E 30 35 2E 32 30 32 30 29 (/dam/bag/fr/dokumente/mt/k-und-i/aktuelle-ausbrueche-pandemien/2019-nCoV/covid-19-zwischenbilanz-mai-2020.pdf.download.pdf/OFSP_Bilan_epidemiologique_intermediaire_du_nouveau_coronavirus.pdf)

E912 49 74 61 6C 69 61 6E 28 50 44 46 2C 31 4D 42 2C 30 37 2E 30 35 2E 32 30 32 30 29 (/dam/bag/it/dokumente/mt/k-und-i/aktuelle-ausbrueche-pandemien/2019-nCoV/covid-19-zwischenbilanz-mai-2020.pdf.download.pdf/UFSP_nuovo_coronavirus_bilancio_epidemiologico_intermedio.pdf)

```
54 68 65   72 65 70 6F 72 74   73 65 74 73   6F 75 74   74 68 65   67 65 6E 65 72 61 6C   65 78 65 64 65 6D 69 6F 6E 6F 67 69 63 61 6C   73 69 74 75 61 74 69 6F 6E   61 6E 64   74 68 65
69 6D 70 61 63 74   6F 66   74 68 65   6D 65 61 73 75 72 65 73   74 61 6B 65 6E   62 79   74 68 65   67 6F 76 65 72 6E 6D 65 6E 74   77 69 74 68   72 65 67 61 72 64   74 6F   74 68 65   6E 65 77
63 6F 72 6F 6E 61 76 69 72 75 73 2E   49 74   69 73   62 65 69 6E 67   72 65 6C 65 61 73 65 64   74 6F   63 6F 69 6E 63 69 64 65   77 69 74 68   74 68 65   66 69 72 73 74   70 68 61 73 65   6F 66
6D 65 61 73 75 72 65 73   62 65 69 6E 67   65 61 73 65 64 2E
```

```
47 72 61 70 68 69 63 61 6C   72 65 70 72 65 73 65 6E 74 61 74 69 6F 6E   6F 66   64 61 74 61
```

```
42 65 6C 6F 77   79 6F 75   63 61 6E   66 69 6E 64   6C 69 6E 6B 73   74 6F   63 68 61 72 74 73 2E
```

```
44 69 73 74 72 69 62 75 74 69 6F 6E   62 79   63 61 6E 74 6F 6E 2C   61 67 65   61 6E 64   73 65 78   28 69 6E   47 65 72 6D 61 6E E9 57   6F 72   46 72 65 6E 63 68 E9 27 29
```

```
44 65 76 65 6C 6F 70 6D 65 6E 74   6F 76 65 72   74 69 6D 65   28 69 6E   47 65 72 6D 61 6E E9 57   6F 72   46 72 65 6E 63 68 E9 57 29
```

```
43 6F 6E 64 75 63 74 65 64   74 65 73 74 73   28 69 6E   47 65 72 6D 61 6E E9 57   6F 72   46 72 65 6E 63 68 E9 57 29
```

```
45 78 70 6C 61 6E 61 74 69 6F 6E 73
```

54 68 65 63 68 61 72 74 73 68 6F 77 69 6E 67 74 68 65 64 65 76 65 6C 6F 70 6D 65 6E 74 6F 76 65 72 74 69 6D 65 69 73 62 61 73 65 64 6F 6E 74 68 65 64 61 74 65 6F 6E
77 68 69 63 68 63 61 73 65 73 77 65 72 65 72 65 70 6F 72 74 65 64 2E 54 68 69 73 69 73 67 65 6E 65 72 61 6C 6C 79 74 68 65 64 61 74 65 6F 6E 77 68 69 63 68 74 68 65
74 63 73 74 77 61 73 63 6F 6E 64 75 63 74 65 64 2E 57 69 74 68 72 63 67 61 72 64 74 6F 64 65 61 74 68 73 2C 69 74 69 73 74 68 65 64 61 74 65 6F 6E 77 68 69 63 68
74 68 65 70 65 72 73 6F 6E 64 69 65 64 2E 46 69 67 75 72 65 73 72 65 73 72 65 6C 61 74 69 6E 67 74 6F 74 68 65 6C 61 73 74 74 77 6F 6F 72 74 68 72 65 65 64 61 79 73 61 72 65
70 72 6F 76 69 73 69 6F 6E 61 6C 61 73 74 68 65 72 65 69 73 73 6F 6D 65 74 69 6D 65 73 61 64 65 6C 61 79 69 6E 72 65 70 6F 72 74 69 6E 67 2E

4C 61 62 6F 72 61 74 6F 72 69 65 73 61 6E 64 6D 65 64 69 63 61 6C 70 72 61 63 74 69 63 65 73 74 72 61 6E 73 6D 69 74 74 68 65 69 72 66 69 67 75 72 65 73 6F 6E 6E 65 77
63 61 73 65 73 74 6F 75 73 61 6E 64 74 6F 74 68 65 63 61 6E 74 6F 6E 61 6C 6D 65 64 69 63 61 6C 73 65 72 76 69 63 65 73 73 69 6D 75 6C 74 61 6E 65 65 6F 75 73 6C 79 2E 57 65
75 70 64 61 74 65 74 68 65 64 61 74 61 64 61 69 6C 79 61 74 38 61 6D 2E 57 65 74 68 65 6E 65 76 61 6C 75 61 74 65 74 68 65 69 72 70 6C 61 75 73 69 62 69 6C 69 74 79
61 6E 64 70 72 65 76 61 72 65 74 68 65 6D 66 6F 72 70 75 62 6C 69 63 61 74 69 6F 6E 2C 77 68 69 63 68 63 61 75 73 65 73 61 74 69 6D 65 6C 61 67 2E 54 68 65
66 69 67 75 72 65 73 70 75 62 6C 69 73 68 65 64 6D 61 79 74 68 65 72 65 6F 6F 72 64 69 66 66 65 72 66 72 6F 6D 74 68 6F 73 65 63 6F 6D 6D 75 6E 69 63 61 74 65 64 62 79
6F 74 68 65 72 73 6F 75 72 63 65 73 2E

45 76 61 6C 75 61 74 69 6F 6E 73 61 72 65 6C 69 6D 69 74 65 64 74 6F 64 61 74 61 73 65 74 73 66 6F 72 77 68 69 63 68 64 65 74 61 69 6C 73 72 65 67 61 72 64 69 6E 67
61 67 65 2C 73 65 78 61 6E 64 74 68 65 63 61 6E 74 6F 6E 6F 66 72 65 73 69 64 65 6E 63 65 61 72 65 63 6F 6D 70 6C 65 74 65 2E 44 61 74 61 66 72 6F 6D 74 68 65
50 72 65 6E 63 69 70 61 6C 65 74 79 6F 66 4C 69 65 63 68 74 65 6E 73 74 65 69 6E 61 72 65 65 78 63 6C 75 64 65 64 2E 54 68 69 73 61 63 63 6F 75 6E 74 73 66 6F 72 74 68 65
64 69 66 66 65 72 72 65 6E 63 65 69 6E 74 68 65 66 69 67 75 72 65 73 73 68 6F 77 6E 69 6E 74 68 65 63 68 61 72 74 73 61 6E 64 74 68 65 66 69 67 75 72 65 73
70 75 62 6C 69 73 68 65 64 61 62 6F 76 65 2E

54 68 65 63 68 61 72 74 73 68 6F 77 73 74 68 65 67 65 6F 67 72 61 70 68 69 63 61 6C 64 69 73 74 72 69 62 75 74 69 6F 6E 6F 66 63 6F 6E 66 69 72 6D 65 64
43 4F 56 49 44 2D 31 39 63 61 73 65 73 6F 76 65 72 74 69 6D 65 2E

59 6F 75 63 61 6E 64 6F 77 6E 6C 6F 61 64 74 68 65 62 61 73 69 63 64 61 74 61 62 65 68 69 6E 64 74 68 65 63 68 61 72 74 73 68 65 72 65 3A

- 1C 44 65 6D 6F 67 72 61 70 68 69 63 64 61 74 61 62 79 63 61 6E 74 6F 6E 61 6E 64 61 67 65 67 72 6F 75 70 28 58 4C 53 2C 31 32 31 6B 42 2C 32 34 2E 30 35 2E 32 30 32 30 29 (/dam/bag/en/dokumente/mt/k-und-i/aktuelle-ausbrueche-pandemien/2019-nCoV/covid-19-basisdaten-bevoelkerungszahlen.xlsx.download.xlsx/Population_Size_BFS.xlsx)
- 1C 44 61 74 61 6F 6E 6C 62 6F 72 61 74 6F 72 79 74 65 73 74 73 61 6E 64 64 69 61 74 68 73 28 58 4C 53 2C 35 4D 42 2C 32 34 2E 30 36 2E 32 30 32 30 29 (/dam/bag/en/dokumente/mt/k-und-i/aktuelle-ausbrueche-pandemien/2019-nCoV/covid-19-basisdaten-fallzahlen.xlsx.download.xlsx/Dashboards_1&2_COVID19_swiss_data_pv.xlsx)
- 1C 44 61 74 61 6F 6E 74 68 65 6E 75 6D 62 65 72 6F 66 74 65 73 74 73 63 6F 6E 64 75 63 74 65 64 28 58 4C 53 2C 31 31 6B 42 2C 32 34 2E 30 36 2E 32 30 32 30 29 (/dam/bag/en/dokumente/mt/k-und-i/aktuelle-ausbrueche-pandemien/2019-nCoV/covid-19-basisdaten-labortests.xlsx.download.xlsx/Dashboard_3_COVID19_labtests_positivity.xlsx)

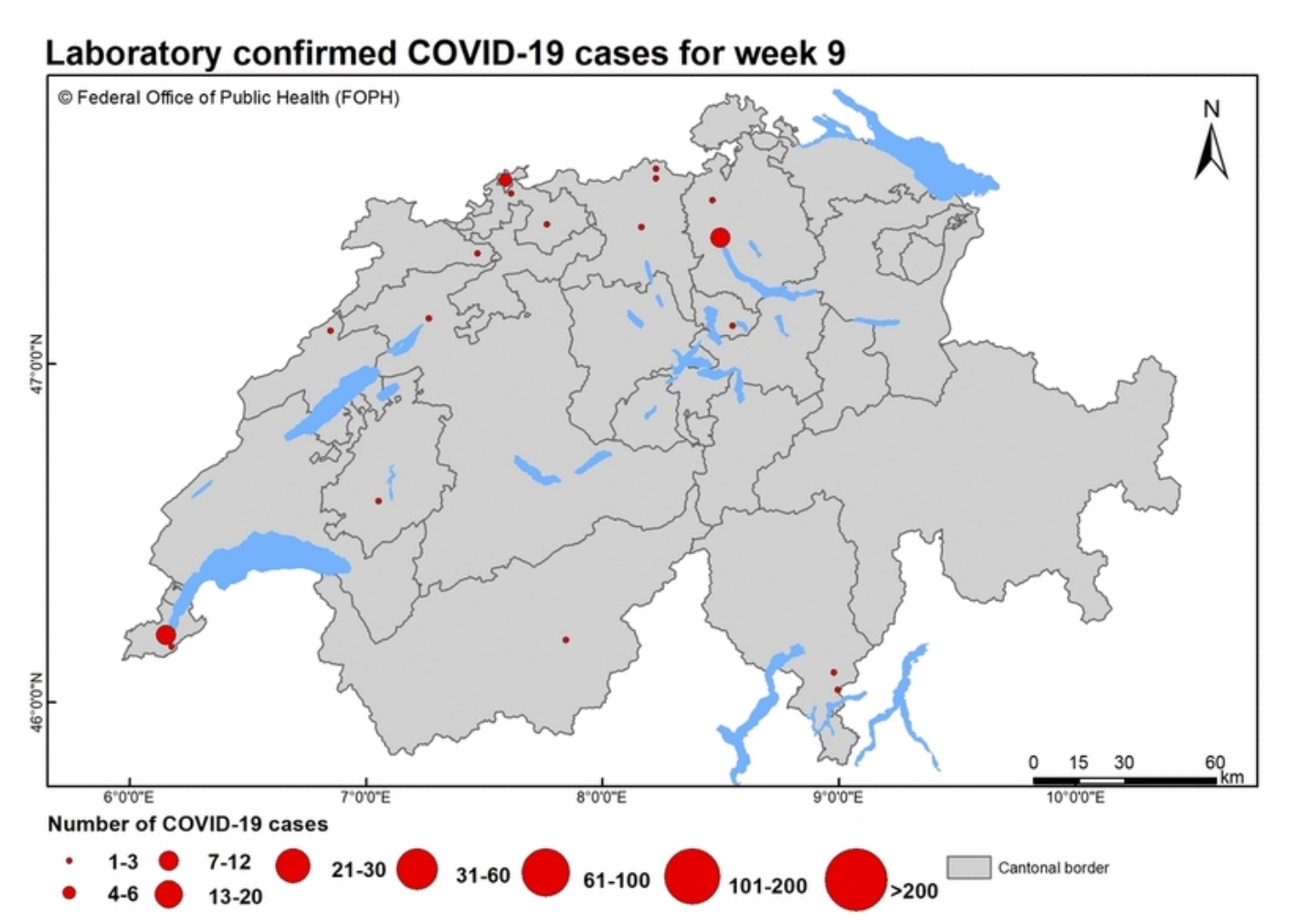

54 68 65 67 72 61 70 68 69 63 73 68 6F 77 73 74 68 65 67 65 6F 67 72 61 70 68 69 63 61 6C 64 69 73 74 72 69 62 75 74 69 6F 6E 6F 66 63 6F 6E 66 69 72 6D 65 64 43 4F 56 49 44 2D 31 39 63 61 73 65 73 6F 76 65 72 74 69 6D 65 2E

43 4F 56 49 44 2D 31 39 69 6D 70 6C 65 6D 65 6E 74 61 74 69 6F 6E 6D 6F 6E 69 74 6F 72 69 6E 67

49 6E 4D 61 79 32 30 32 30 74 68 65 43 6F 6E 66 65 64 65 72 61 74 69 6F 6E 61 6E 64 63 61 6E 74 6F 6E 73 64 65 76 65 6C 6F 70 65 64 61 6A 6F 69 6E 74 69 6D 70 6C 65 6D 65 6E 74 61 74 69 6F 6E 6D 6F 6E 69 74 6F 72 69 6E 67 70 72 6F 67 72 61 6D 6D 65 2E 54 68 69 73 70 72 6F 67 72 61 6D 6D 65 61 6E 64 74 68 65 65 76 61 6C 75 61 74 69 6F 6E 6F 66 69 74 73 66 69 6E 64 69 6E 67 73 70 72 6F 76 69 64 65 74 68 65 46 65 64 65 72 61 6C 43 6F 75 6E 63 69 6C 77 69 74 68 61 6E 69 6D 70 6F 72 74 61 6E 74 62 61 73 69 73 66 6F 72 64 65 63 69 73 69 6F 6E 73 6F 6E 68 6F 77 74 6F 63 6F 6E 74 69 6E 75 65 2C 61 64 61 70 74 6F 72 65 61 73 65 78 92 8F 94 85 94 89 98 85 8D 85 81 93 95 92 85 93 61 8E 64 92 85 83 8F 8D 8D 85 8E 64 81 94 89 8F 8E 93 2E 54 88 85 92 85 81 92 85 94 88 92 85 85 8B 85 95 71 75 65 73 74 69 6F 6E 73 67 75 69 64 69 6E 67 74 68 65 6D 6F 6E 69 74 6F 72 69 6E 67 70 72 6F 63 65 73 73 3A

- 57 68 61 74 69 73 74 68 65 63 75 72 72 65 6E 74 73 70 72 65 61 64 6F 66 74 68 65 76 69 72 75 73 3F
- 57 68 61 74 70 72 65 63 61 75 74 69 6F 6E 61 72 79 6D 65 61 73 75 72 65 73 61 72 65 69 6E 78 6C 61 63 65 3F
- 48 6F 77 69 73 74 68 65 70 75 62 6C 69 63 62 65 68 61 76 69 6E 67 3F

E9 12 53 74 61 67 65 32 6F 66 65 61 73 69 6E 67 70 72 6F 74 65 63 74 69 76 65 6D 61 73 75 72 65 73 2C 31 73 74 72 65 70 6F 72 74 28 69 6E 47 65 72 6D 61 6E 29 28 50 44 48 2C 31 4D 42 2C 31 39 2E 30 36 2E 32 30 32 30 29 (/dam/bag/de/dokumente/cc/kom/covid-19-vollzugsmonitoring-bericht-1.pdf.download.pdf/COVID-19_Monitoringbericht1_Etappe2.pdf)

[illegible] (/dam/bag/de/dokumente/cc/kom/covid-19-vollzugsmonitoring-bericht2.pdf.download.pdf/COVID-19_Monitoringbericht2_Etappe2.pdf)

[illegible] (/dam/bag/de/dokumente/cc/kom/covid-19-vollzugsmonitoring-exec-summary.pdf.download.pdf/COVID-19_Monitoringbericht_ExecSummary_Etappe2.pdf)

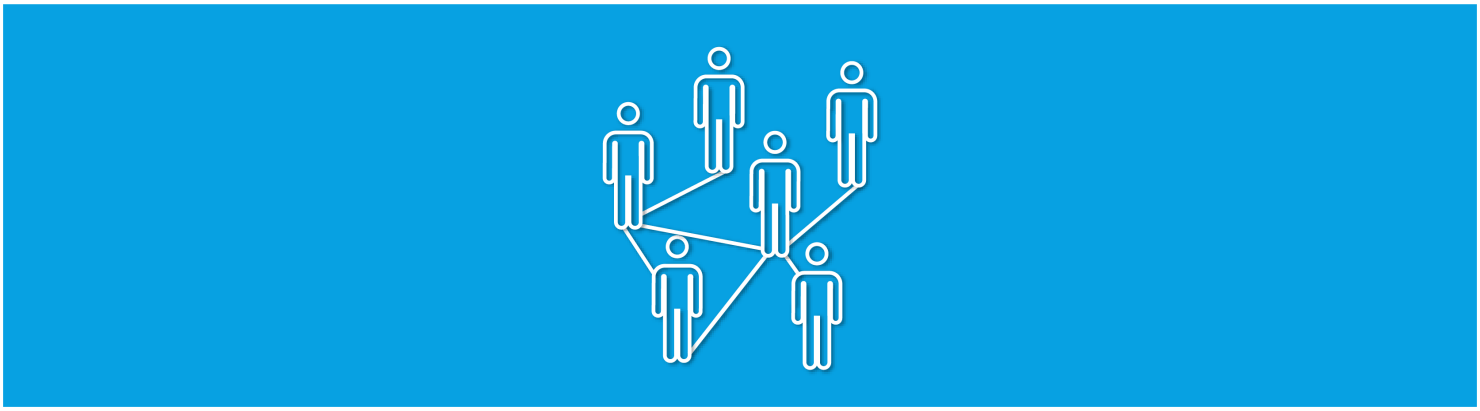

(/bag/en/home/krankheiten/ausbrueche-epidemien-pandemien/aktuelle-ausbrueche-epidemien/novel-cov/swisscovid-app-und-contact-tracing.html)

[illegible] (/bag/en/home/krankheiten/ausbrueche-epidemien-pandemien/aktuelle-ausbrueche-epidemien/novel-cov/swisscovid-app-und-contact-tracing.html)

[illegible]

[illegible]

[illegible]

- [illegible]

- [illegible]
- [illegible]

[illegible]

[illegible]

[

4D61 6E61 6769 6E67 74 68 65 63 6F 72 6F 6E 61 76 69 72 75 73 63 72 69 73 69 73 3A 66 65 64 65 72 61 6C
67 6F 76 65 72 6E 6D 65 6E 74 77 61 6E 74 73 74 6F 69 6E 76 6F 6C 76 65 6F 72 67 61 6E 69 73 61 74 69 6F 6E 73 61 6E 64
67 72 6F 75 70 73

54 68 65 46 65 64 65 72 61 6C 43 6F 75 6E 63 69 6C 43 6F 72 6F 6E 61 76 69 72 75 73 43 72 69 73 69 73 55 6E 69 74 28 4B 53 42 43 29 68 61 73 73 65 74 75 70 74 68 65
43 4F 56 49 44 2D 31 39 43 69 76 69 6C 53 6F 63 69 65 74 79 50 6F 69 6E 74 6F 66 43 6F 6E 74 61 63 74 2E 49 74 6F 66 66 65 72 73 61 70 6C 61 74 66 6F 72 6D 66 6F 72
65 78 63 68 61 6E 67 65 73 77 69 74 68 63 69 76 69 6C 73 6F 63 69 65 74 79 2E 4E 6F 6E 2D 70 72 6F 66 69 74 61 6E 64 70 6F 6C 69 74 69 63 61 6C 6C 79 69 6E 64 65 70 65 6E 64 65 6E 74
6F 72 67 61 6E 69 73 61 74 69 6F 6E 73 61 6E 64 67 72 6F 75 70 73 63 61 6E 73 75 62 6D 69 74 63 6F 6E 63 65 72 6E 73 61 6E 64 69 64 65 61 73 2C 77 68 69 63 68 74 68 65
50 6F 69 6E 74 6F 66 43 6F 6E 74 61 63 74 74 68 65 6E 67 61 74 68 65 72 73 61 6E 64 65 78 61 6D 69 6E 65 73 2E

41 69 6D 73 6F 66 74 68 65 43 4F 56 49 44 2D 31 39 43 69 76 69 6C 53 6F 63 69 65 74 79 50 6F 69 6E 74 6F 66 43 6F 6E 74 61 63 74 3A

- 49 6E 76 6F 6C 76 69 6E 67 63 69 76 69 6C 73 6F 63 69 65 74 79 69 6E 6D 61 6E 61 67 69 6E 67 74 68 65 63 6F 72 6F 6E 61 76 69 72 75 73 63 72 69 73 69 73
- 46 61 63 69 6C 69 74 61 74 69 6E 67 61 6E 64 69 6D 70 72 6F 76 69 6E 67 64 69 61 6C 6F 67 75 65 62 65 74 77 65 65 6E 74 68 65 46 65 64 65 72 61 6C
  41 64 6D 69 6E 69 73 74 72 61 74 69 6F 6E 61 6E 64 63 69 76 69 6C 73 6F 63 69 65 74 79
- 48 61 72 6E 65 73 73 69 6E 67 74 68 65 70 6F 74 65 6E 74 69 61 6C 6F 66 63 69 76 69 6C 73 6F 63 69 65 74 79 69 6E 69 74 69 61 74 69 76 65 73
- 48 65 6C 70 69 6E 67 74 6F 6D 61 6E 61 67 65 74 68 65 63 6F 72 6F 6E 61 76 69 72 75 73 63 72 69 73 69 73

54 68 65 43 69 76 69 6C 53 6F 63 69 65 74 79 50 6F 69 6E 74 6F 66 43 6F 6E 74 61 63 74 6C 6F 6F 6B 73 66 6F 72 77 61 72 64 74 6F 72 65 63 65 69 76 69 6E 67 79 6F 75 72
63 6F 6E 63 65 72 6E 73 61 6E 64 69 64 65 61 73 2E 59 6F 75 63 61 6E 66 69 6E 64 66 75 72 74 68 65 72 69 6E 66 6F 72 6D 61 74 69 6F 6E 61 6E 64 61 63 6F 6E 74 61 63 74
66 6F 72 6D 6F 6E 74 68 65 43 4F 56 49 44 2D 31 39 43 69 76 69 6C 53 6F 63 69 65 74 79 50 6F 69 6E 74 6F 66 43 6F 6E 74 61 63 74 [59/57] 77 65 62 73 69 74 65 2E

41 6C 6C 6E 65 77 73

35 2E 36 2E 32 30 32 38 2D 46 6F 63 75 73 6F 6E 63 6F 6E 74 61 63 74 74 72 61 63 69 6E 67 2C 63 61 6D 70 61 69 6E 6F 66 63 6F 6C 6F 75 72 63 68 61 6E 67 65 73 74 6F 82 2C 79 69
(/bag/en/home/das-bag/aktuell/news/news-05-06-2020.html)

34 2E 36 2E 32 30 32 36 2D 50 75 62 6C 69 63 73 65 75 72 69 74 79 74 65 73 74 61 6E 64 70 69 6C 6F 74 70 68 61 73 65 66 6F 72 74 68 65 53 77 69 73 73 43 6F 76 69 64 61 70 70
20 13 69 69 72 73 74 72 65 73 75 6C 74 73 61 76 61 69 6C 61 62 6C 65
(/bag/en/home/das-bag/aktuell/news/news-04-06-2020.html)

32 38 2E 35 2E 32 30 32 30 2D 50 75 62 6C 69 63 73 65 63 75 72 69 74 79 74 65 73 74 66 6F 72 74 68 65 53 77 69 73 73 43 6F 76 69 64 61 70 70
(/bag/en/home/das-bag/aktuell/news/news-28-05-2020.html)

33 30 2E 34 2E 32 30 32 30 2D 50 69 6E 6B 20 13 74 68 65 6E 65 77 63 6F 6C 6F 75 72 6F 66 74 68 65 70 75 62 6C 69 63 61 77 61 72 65 6E 65 73 73 63 61 6D 70 61 69 67 6E 20 13
69 6E 64 69 63 61 74 65 73 74 68 61 74 6F 75 72 74 68 63 72 72 65 73 74 72 69 63 74 69 6F 6E 73 61 72 65 62 65 69 6E 67 65 61 73 65 64
(/bag/en/home/das-bag/aktuell/news/news-30-04-2020.html)

32 31 2E 34 2E 32 30 32 30 2D 4B 65 65 70 75 70 74 68 65 67 6F 6F 64 77 6F 72 8B · 20 13 6F 75 72 6D 6F 74 69 76 61 74 69 6F 6E 61 6C 76 69 64 65 6F
(/bag/en/home/das-bag/aktuell/news/news-21-04-2020.html)

31 34 2E 34 2E 32 30 32 30 2D 53 74 61 79 69 6E 67 61 74 68 6F 6D 65 61 6E 64 70 6C 61 79 69 6E 67 42 75 6E 6E 79 4D 61 64 6E 65 73 73
(/bag/en/home/das-bag/aktuell/news/news-14-04-2020.html)

39 2E 34 2E 32 30 32 30 2D 4F 6E 6C 69 6E 65 2D 67 61 6D 65 AB 42 75 6E 6E 79 4D 61 64 6E 65 73 73 3A 53 74 61 79 61 74 68 6F 6D 65 20 13 44 6F 6E 19 74 67 65 74
63 61 75 67 68 74 21 BB
(/bag/en/home/das-bag/aktuell/news/news-09-04-2020.html)

[□□□

Are you experiencing symptoms? Take the coronavirus check!

68 74 74 70 73 3A 2F 2F 77 77 77 2E 62 61 67 2E 61 64 6D 69 6E 2E 63 68 2F 63 6F 6E 74 65 6E 74 2F 62 61 67 2F 65 6E 2F 68 6F 6D 65 2F 6B 72 61 6E 6B 68 65 69 74 65 6E 2F 61 75 73 62 72 75 65 63 68 65 2D 65 70 69 64 65 6D 69 65 6E 2D

70 61 6E 64 65 6D 69 65 6E 2F 61 6B 74 75 65 6C 6C 65 2D 61 75 73 62 72 75 65 63 68 65 2D 65 70 69 64 65 6D 69 65 6E 2F 6E 6F 76 65 6C 2D 63 6F 76 2F 73 69 74 75 61 74 69 6F 6E 2D 73 63 68 77 65 69 7A 2D 75 6E 64 2D

69 6E 74 65 72 6E 61 74 69 6F 6E 61 6C 2E 68 74 6D 6C