Schweizerische Eidgenossenschaft
Confédération suisse
Confederazione Svizzera
Confederaziun svizra

Federal Office for Civil Aviation FOCA
Section Airworthiness
Sustainability and Airworthiness Management

Nr. 77 Controller Switzerland Nr. 69

Nr. 77 Controller Switzerland Nr. 69

Aktualisierung Anhang 1 und Anhang 2 des Reglements über die Luftfahrtpersonal-Ausbildungsstellen und die Luftfahrtpersonal-Ausbildungsstellen mit Sitz im Ausland,

53 69 74 75 61 74 69 6F 6E 72 65 70 6F 72 74 6F 6E 74 68 65 65 70 69 64 65 6D 69 6F 6C 6F 67 69 63 61 6C 73 69 74 75 61 74 69 6F 6E 69 6E 53 77 69 74 7A 65 72 6C 61 6E 64 61 6E 64

74 68 65 50 72 69 6E 63 69 70 61 6C 69 74 79 6F 66 4C 69 65 63 68 74 65 6E 73 74 65 69 6E 3A

E9 12 47 65 72 6D 61 6E 28 50 44 46 2C 31 38 34 6B 42 2C 33 30 2E 39 36 2E 32 30 32 30 29 (/dam/bag/de/dokumente/mt/k-und-i/aktuelle-ausbrueche-pandemien/2019-nCoV/covid-19-lagebericht.pdf.download.pdf/COVID-19_Epidemiologische_Lage_Schweiz.pdf)

E9 12 46 72 65 6E 63 68 28 50 44 46 2C 32 38 34 6B 42 2C 33 30 2E 30 36 2E 32 30 32 30 29 (/dam/bag/fr/dokumente/mt/k-und-i/aktuelle-ausbrueche-pandemien/2019-nCoV/covid-19-lagebericht.pdf.download.pdf/COVID-19_Situation_epidemiologique_en_Suisse.pdf)

E9 12 49 74 61 6C 69 61 6E 28 50 44 46 2C 32 38 32 6B 42 2C 33 30 2E 30 36 2E 32 30 32 30 29 (/dam/bag/it/dokumente/mt/k-und-i/aktuelle-ausbrueche-pandemien/2019-nCoV/covid-19-lagebericht.pdf.download.pdf/COVID-19_Rapporto_epidemiologica_Svizzera_Liechtenstein.pdf)

44 61 74 61 66 72 6F 6D 74 68 65 73 69 74 75 61 74 69 6F 6E 72 65 70 6F 72 74 3A

E9 1C 47 65 72 6D 61 6E 28 58 4C 53 2C 32 32 6B 42 2C 33 30 2E 30 36 2E 32 30 32 30 29 (/dam/bag/de/dokumente/mt/k-und-i/aktuelle-ausbrueche-pandemien/2019-nCoV/covid-19-datengrundlage-lagebericht.xlsx.download.xlsx/200325_Datengrundlage_Grafiken_COVID-19-Bericht.xlsx)

E9 1C 46 72 65 6E 63 68 28 58 4C 53 2C 32 32 6B 42 2C 33 30 2E 30 36 2E 32 30 32 30 29 (/dam/bag/fr/dokumente/mt/k-und-i/aktuelle-ausbrueche-pandemien/2019-nCoV/covid-19-datengrundlage-lagebericht.xlsx.download.xlsx/200325_base%20de%20donn%C3%A9es_graphiques_COVID-19-rapport.xlsx)

E9 1C 49 74 61 6C 69 61 6E 28 58 4C 53 2C 32 32 6B 42 2C 33 30 2E 30 36 2E 32 30 32 30 29 (/dam/bag/it/dokumente/mt/k-und-i/aktuelle-ausbrueche-pandemien/2019-nCoV/covid-19-datengrundlage-lagebericht.xlsx.download.xlsx/200325_dati%20di%20base_grafica_COVID-19-rapporto.xlsx)

50 72 65 76 69 6F 75 73 73 69 74 75 61 74 69 6F 6E 72 65 70 6F 72 74 73 3A

F1 C6 47 65 72 6D 61 6E 28 5A 49 50 2C 36 34 4D 42 2C 32 39 2E 36 2E 32 30 32 30 29 (/dam/bag/de/dokumente/mt/k-und-i/aktuelle-ausbrueche-pandemien/2019-nCoV/bisherige-lageberichte-zip.zip.download.zip/Epidemiologische_Lage_Schweiz.zip)

F1 C6 46 72 65 6E 63 68 28 5A 49 50 2C 38 37 4D 42 2C 32 39 2E 30 36 2E 32 30 32 30 29 (/dam/bag/fr/dokumente/mt/k-und-i/aktuelle-ausbrueche-pandemien/2019-nCoV/bisherige-lageberichte-zip.zip.download.zip/Situation_%C3%A9pid%C3%A9miologique_Suisse.zip)

F1 C6 49 74 61 6C 69 61 6E 28 5A 49 50 2C 36 37 4D 42 2C 32 39 2E 30 36 2E 32 30 32 30 29 (/dam/bag/it/dokumente/mt/k-und-i/aktuelle-ausbrueche-pandemien/2019-nCoV/bisherige-lageberichte-zip.zip.download.zip/Situazione_epidemiologica_Svizzera.zip)

54 68 65 66 69 67 75 72 65 73 70 75 62 6C 69 73 68 65 64 68 65 72 65 61 72 65 62 61 73 65 64 6F 6E 6E 6F 74 69 66 69 63 61 74 69 6F 6E 73 72 65 63 65 69 76 65 64 65 61 72 6C 79

74 6F 64 61 79 66 72 6F 6D 6C 61 62 6F 72 61 74 6F 72 69 65 73 2C 6D 65 64 69 63 61 6C 70 72 61 63 74 69 63 65 73 61 6E 64 68 6F 73 70 69 74 61 6C 73 2E 54 68 65 79 6D 61 79

74 68 65 72 65 66 6F 72 65 64 69 66 66 65 72 68 72 6F 6D 74 68 6F 73 65 63 6F 6D 6B 75 6E 69 63 61 74 65 64 62 79 74 68 65 63 61 6E 74 6F 6E 73 2E

32 36 2E 36 2E 32 30 32 30 2C 57 65 65 6B 6C 79 72 65 70 6F 72 74 2C 77 65 65 6B 32 35

57 65 65 6B 6C 79 73 69 74 75 61 74 69 6F 6E 72 65 70 6F 72 74 6F 6E 74 68 65 65 70 69 64 65 6D 69 6F 6C 6F 67 69 63 61 6C 73 69 74 75 61 74 69 6F 6E 69 6E

53 77 69 74 7A 65 72 6C 61 6E 64 61 6E 64 74 68 65 50 72 69 6E 63 69 70 61 6C 69 74 79 6F 66 4C 69 65 63 68 74 65 6E 73 74 65 69 6E 3A

E9 12 47 65 72 6D 61 6E 28 50 44 46 2C 31 4D 42 2C 32 36 2E 30 36 2E 32 30 32 30 29 (/dam/bag/de/dokumente/mt/k-und-i/aktuelle-ausbrueche-pandemien/2019-nCoV/covid-19-woechentlicher-lagebericht.pdf.download.pdf/BAG_COVID-19_Woechentliche_Lage.pdf)

E9 12 46 72 65 6E 63 68 28 50 44 46 2C 31 4D 42 2C 32 36 2E 30 36 2E 32 30 32 30 29 (/dam/bag/fr/dokumente/mt/k-und-i/aktuelle-ausbrueche-pandemien/2019-nCoV/covid-19-woechentlicher-lagebericht.pdf.download.pdf/OFSP_COVID-19_rapport_hebdomadaire.pdf)

E9 12 49 74 61 6C 69 61 6E 28 50 44 46 2C 31 4D 42 2C 32 36 2E 30 36 2E 32 30 32 30 29 (/dam/bag/it/dokumente/mt/k-und-i/aktuelle-ausbrueche-

pandemien/2019-nCoV/covid-19-woechentlicher-lagebericht.pdf.download.pdf/
UFSP_COVID-19_rapporto_settimanale.pdf)

[illegible]

[illegible] (/dam/bag/de/dokumente/mt/k-und-i/aktuelle-ausbrueche-pandemien/2019-nCoV/covid-19-zwischenbilanz-mai-2020.pdf.download.pdf/
BAG_Epidemiologische_Zwischenbilanz_zum_neuen_Coronavirus.pdf)

[illegible] (/dam/bag/fr/dokumente/mt/k-und-i/aktuelle-ausbrueche-pandemien/2019-nCoV/covid-19-zwischenbilanz-mai-2020.pdf.download.pdf/
OFSP_Bilan_epidemiologique_intermediaire_du_nouveau_coronavirus.pdf)

[illegible] (/dam/bag/it/dokumente/mt/k-und-i/aktuelle-ausbrueche-pandemien/2019-nCoV/covid-19-zwischenbilanz-mai-2020.pdf.download.pdf/
UFSP_nuovo_coronavirus_bilancio_epidemiologico_intermedio.pdf)

[illegible]

[illegible]

[illegible]

[illegible]

[illegible]

```
4C61 6200 6F72 6100 6F72 6900 6500 7300  6100 6E00 6400  6D00 6500 6400 6900 6300 6100 6C00  7000 7200 6100 6300 7400 6900 6300 6500 7300  7400 7200 6100 6E00 7300 6D00 6900 7400  7400 6800 6500 6900 7200  6600 6900 6700 7500 7200 6500 7300  6F00 6E00  6E00 6500 7700
6300 6100 7300 6500 7300  7400 6F00  7500 7300  6100 6E00 6400  7400 6F00  7400 6800 6500  6300 6100 6E00 7400 6F00 6E00 6C00  6D00 6500 6400 6900 6300 6100 6C00  7300 6500 7200 7600 6900 6300 6500 7300  7300 6900 6D00 7500 6C00 7400 6100 6E00 6500 6F00 7500 7300 6C00 7900 2E00  5700 6500
7500 7800 6400 6100 7400 6500  7400 6800 6300  6400 6100 7400 6100  6400 6100 6900 6C00 7900  6100 7400  3800 6100 6D00 2E00  5700 6500  7400 6800 6500 6E00  6500 7800 6100 6C00 7500 6100 7400 6500  7400 6800 6500 6900 7200  7800 6C00 6100 7500 7300 6900 6200 6900 6C00 6900 7400 7900
6100 6E00 6400  7000 7200 6500 7000 6100 7200 6500  7400 6800 6500 6D00  6600 6F00 7200  7000 7500 6200 6C00 6900 6300 6100 7400 6900 6F00 6E00 2C00  7700 6800 6900 6300 6800  6300 6100 7500 7300 6500 7300  6100  7400 6900 6D00 6500  6C00 6100 6700 2E00  5400 6800 6500
6600 6900 6700 7500 7200 6500 7300  7000 7500 6200 6C00 6900 7300 6800 6500 6400  6D00 6100 7900  7400 6800 6500 7200 6500 6600 6F00 7200 6500  6400 6900 6600 6600 6500 7200  6600 7200 6F00 6D00  7400 6800 6F00 7300 6500  6300 6F00 6D00 6D00 7500 6E00 6900 6300 6100 7400 6500 6400  6200 7900
6F00 7400 6800 6500 7200  7300 6F00 7500 7200 6300 6500 7300 2E00
```



```
4500 7600 6100 6C00 7500 6100 7400 6900 6F00 6E00 7300  6100 7200 6500  6C00 6900 6D00 6900 7400 6500 6400  7400 6F00  6400 6100 7400 6100  7300 6500 7400 7300  6600 6F00 7200  7700 6800 6900 6300 6800  6400 6500 7400 6100 6900 6C00 7300  7200 6500 6700 6100 7200 6400 6900 6E00 6700
6100 6700 6500 2C00  7300 6500 7800  6100 6E00 6400  7400 6800 6500  6300 6100 6E00 7400 6F00 6E00  6F00 6600  7200 6500 7300 6900 6400 6500 6E00 6300 6500  6100 7200 6500  6300 6F00 6D00 7000 6C00 6500 7400 6500 2E00  4400 6100 7400 6100  6600 7200 6F00 6D00  7400 6800 6500
5000 7200 6900 6E00 6300 6900 7600 6100 6C00 6900 7400 7900  6F00 6600  4C00 6900 6500 6300 6800 7400 6500 6E00 7300 7400 6500 6900 6E00  6100 7200 6500  6500 7800 6300 6C00 7500 6400 6500 6400 2E00  5400 6800 6900 7300  6100 6300 6300 6F00 7500 6E00 7400 7300  6600 6F00 7200  7400 6800 6500
6400 6900 6600 6600 6500 7200 6500 6E00 6300 6500  6900 6E00  7400 6800 6500  6600 6900 6700 7500 7200 6500 7300  7300 6800 6F00 7700 6E00  6900 6E00  7400 6800 6500  6300 6800 6100 7200 7400 7300  6100 6E00 6400  7400 6800 6500  6600 6900 6700 7500 7200 6500 7300
7000 7500 6200 6C00 6900 7300 6800 6500 6400  6100 6200 6F00 7600 6500 2E00
```



```
5400 6800 6500  6300 6800 6100 7200 7400  7300 6800 6F00 7700 7300  7400 6800 6500  6700 6500 6F00 6700 7200 6100 7000 6800 6900 6300 6100 6C00  6400 6900 7300 7400 7200 6900 6200 7500 7400 6900 6F00 6E00  6F00 6600  6300 6F00 6E00 6600 6900 7200 6D00 6500 6400
4300 4F00 5600 4900 4400 2D00 3100 3900  6300 6100 7300 6500 7300  6F00 7600 6500  7400 6900 6D00 6500 2E00
```



```
5900 6F00 7500  6300 6100 6E00  6400 6F00 7700 6E00 6C00 6F00 6100 6400  7400 6800 6500  6200 6100 7300 6900 6300  6400 6100 7400 6100  6200 6500 6800 6900 6E00 6400  7400 6800 6500  6300 6800 6100 7200 7400 7300  6800 6500 7200 6500 3A00
```


- E91C 4400 6500 6D00 6F00 6700 7200 6100 7000 6800 6900 6300 6400 6100 7400 6100 6200 7900 6300 6100 6E00 7400 6F00 6E00 6100 6E00 6400 6100 6700 6500 6700 7200 6F00 7500 7000 2800 5800 4C00 5300 2C00 3100 3200 3100 6B00 4200 2C00 3200 3400 2E00 3000 3500 2E00 3200 3000 3200 3000 2900 (/dam/bag/en/dokumente/mt/k-und-i/aktuelle-ausbrueche-pandemien/2019-nCoV/covid-19-basisdaten-bevoelkerungszahlen.xlsx.download.xlsx/Population_Size_BFS.xlsx)
- E91C 4400 6100 7400 6100 6F00 6E00 6C00 6100 6200 6F00 7200 6100 7400 6F00 7200 7900 7400 6500 7300 7400 7300 6100 6E00 6400 6400 6500 6100 7400 6800 7300 2800 5800 4C00 5300 2C00 3500 4D00 4200 2C00 3300 3000 2E00 3000 3600 2E00 3200 3000 3200 3000 2900 (/dam/bag/en/dokumente/mt/k-und-i/aktuelle-ausbrueche-pandemien/2019-nCoV/covid-19-basisdaten-fallzahlen.xlsx.download.xlsx/Dashboards_1&2_COVID19_swiss_data_pv.xlsx)
- E91C 4400 6100 7400 6100 6F00 6E00 7400 6800 6500 6E00 7500 6D00 6200 6500 7200 6F00 6600 7400 6500 7300 7400 7300 6300 6F00 6E00 6400 7500 6300 7400 6500 6400 2800 5800 4C00 5300 2C00 3100 3200 6B00 4200 2C00 3300 3000 2E00 3000 3600 2E00 3200 3000 3200 3000 2900 (/dam/bag/en/dokumente/mt/k-und-i/aktuelle-ausbrueche-pandemien/2019-nCoV/covid-19-basisdaten-labortests.xlsx.download.xlsx/Dashboard_3_COVID19_labtests_positivity.xlsx)

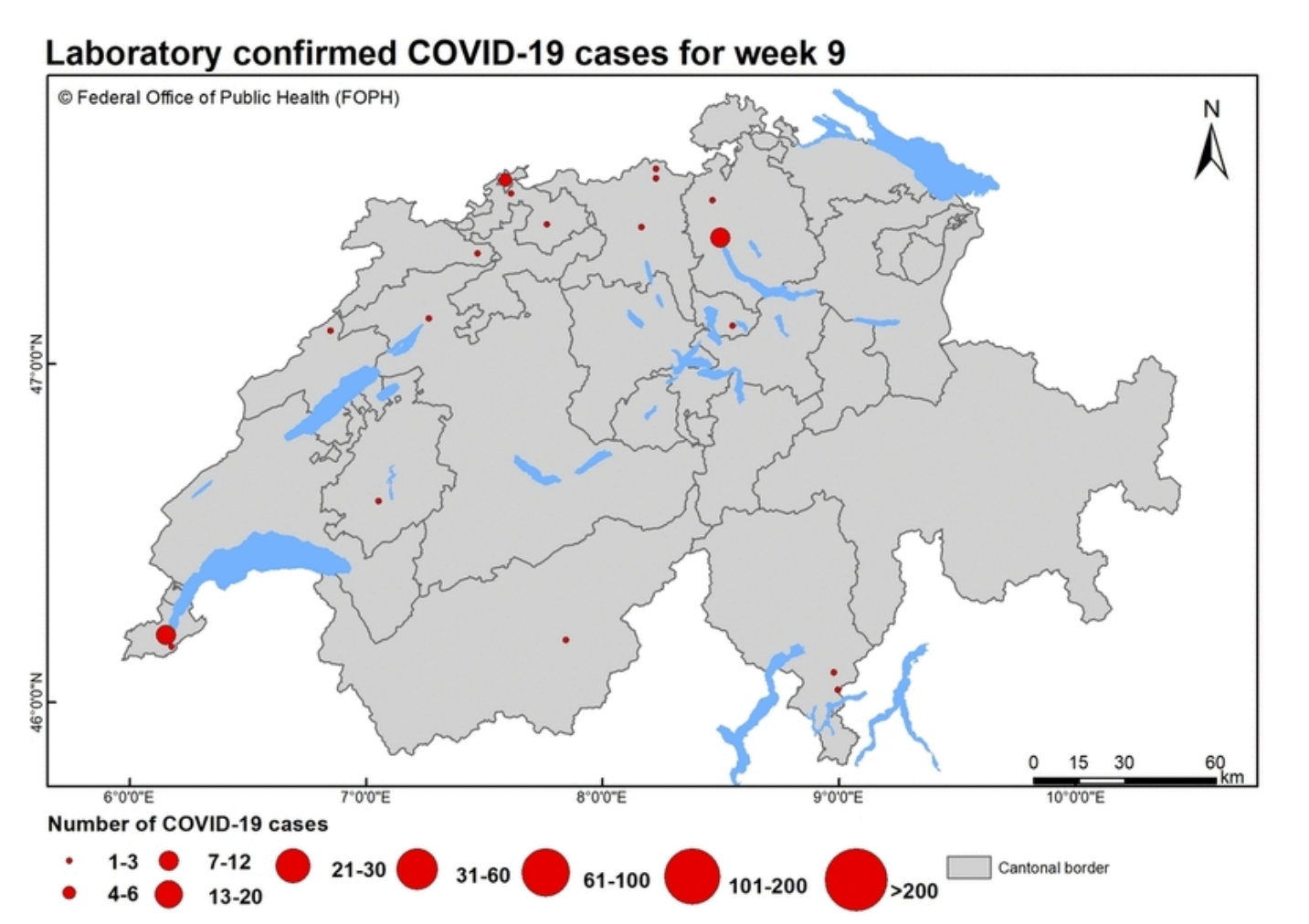

54 68 65 67 72 61 70 68 69 63 73 68 6F 77 73 74 68 65 67 65 6F 67 72 61 70 68 69 63 61 6C 64 69 73 74 72 69 62 75 74 69 6F 6E 6F 66 63 6F 6E 66 69 72 6D 65 64 43 4F 56 49 44 2D 31 39 63 61 73 65 73 6F 76 65 72 74 69 6D 65 2E

43 4F 56 49 44 2D 31 39 69 6D 70 6C 65 6D 65 6E 74 61 74 69 6F 6E 6D 6F 6E 69 74 6F 72 69 6E 67

49 6E 4D 61 79 32 30 32 30 74 68 65 43 6F 6E 66 65 64 65 72 61 74 69 6F 6E 61 6E 64 63 61 6E 74 6F 6E 73 64 65 76 65 6C 6F 70 65 64 61 6A 6F 69 6E 74 69 6D 70 6C 65 6D 65 6E 74 61 74 69 6F 6E 6D 6F 6E 69 74 6F 72 69 6E 67 70 72 6F 67 72 61 6D 6D 65 2E 54 68 69 73 70 72 6F 67 72 61 6D 6D 65 61 6E 64 74 68 65 65 76 61 6C 75 61 74 69 6F 6E 6F 66 69 74 73 66 69 6E 64 69 6E 67 73 70 72 6F 76 69 64 65 74 68 65 46 65 64 65 72 61 6C 43 6F 75 6E 63 69 6C 77 69 74 68 61 6E 69 6D 70 6F 72 74 61 6E 74 62 61 73 69 73 66 6F 72 64 65 63 69 73 69 6F 6E 73 6F 6E 68 6F 77 74 6F 63 6F 6E 74 69 6E 75 65 2C 61 64 61 70 74 6F 72 65 61 73 65 78 92 8F 94 85 94 89 98 85 8D 85 81 93 95 92 85 93 61 8E 64 92 85 83 8F 8D 8D 85 8E 64 81 94 89 8F 8E 93 2E 54 88 85 92 85 81 92 85 94 88 92 85 85 8B 85 95 71 75 65 73 74 69 6F 6E 73 67 75 69 64 69 6E 67 74 68 65 6D 6F 6E 69 74 6F 72 69 6E 67 70 72 6F 63 65 73 73 3A

- 57 68 61 74 69 73 74 68 65 63 75 72 72 65 6E 74 73 70 72 65 61 64 6F 66 74 68 65 76 69 72 75 73 3F
- 57 68 61 74 70 72 65 63 61 75 74 69 6F 6E 61 72 79 6D 65 61 73 75 72 65 73 61 72 65 69 6E 78 6C 61 63 65 3F
- 48 6F 77 69 73 74 68 65 70 75 62 6C 69 63 62 65 68 61 76 69 6E 67 3F

E9 12 53 74 61 67 65 32 6F 66 65 61 73 69 6E 67 70 72 6F 74 65 63 74 69 76 65 6D 61 73 75 72 65 73 2C 31 73 74 72 65 70 6F 72 74 28 69 6E 47 65 72 6D 61 6E 29 28 50 44 48 2C 31 4D 42 2C 31 39 2E 30 36 2E 32 30 32 30 29 (/dam/bag/de/dokumente/cc/kom/covid-19-vollzugsmonitoring-bericht-1.pdf.download.pdf/COVID-19_Monitoringbericht1_Etappe2.pdf)

[illegible] (/dam/bag/de/dokumente/cc/kom/covid-19-vollzugsmonitoring-bericht2.pdf.download.pdf/COVID-19_Monitoringbericht2_Etappe2.pdf)

[illegible] (/dam/bag/de/dokumente/cc/kom/covid-19-vollzugsmonitoring-exec-summary.pdf.download.pdf/COVID-19_Monitoringbericht_ExecSummary_Etappe2.pdf)

[illegible] (/dam/bag/de/dokumente/cc/kom/covid-19-vollzugsmonitoring-bericht3.pdf.download.pdf/20200619_Monitoringbericht3_Etappe3.pdf)

[illegible] (/dam/bag/de/dokumente/cc/kom/covid-19-vollzugsmonitoring-etappe-3-exec-summary.pdf.download.pdf/20200619_ExecSummary_Bericht3_Etappe3.pdf)

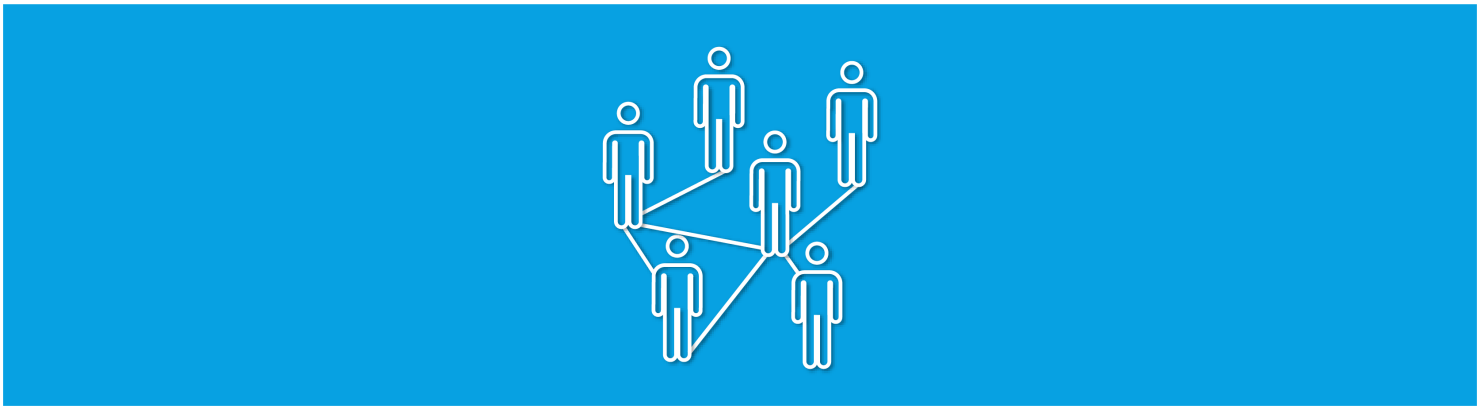

(/bag/en/home/krankheiten/ausbrueche-epidemien-pandemien/aktuelle-ausbrueche-epidemien/novel-cov/swisscovid-app-und-contact-tracing.html)

[illegible] (/bag/en/home/krankheiten/ausbrueche-epidemien-pandemien/aktuelle-ausbrueche-epidemien/novel-cov/swisscovid-app-und-contact-tracing.html)

[illegible]

53 65 61 72 63 68 66 6F 72 61 6E 74 69 62 6F 64 69 65 73

48 6F 77 6D 61 6E 79 70 65 6F 70 6C 65 69 6E 53 77 69 74 7A 65 72 6C 61 6E 64 68 61 76 65 61 6C 72 65 61 64 79 68 61 64 74 68 65 6E 65 77 63 6F 72 6F 6E 61 76 69 72 73 73 3F

44 6F 65 73 68 61 76 69 6E 67 74 68 65 69 6E 66 65 63 74 69 6F 6E 61 6E 64 72 65 63 6F 76 65 72 69 6E 67 66 72 6F 6D 69 74 6D 65 61 6E 79 6F 75 61 72 65 74 68 65 6E

69 6D 6D 75 6E 65 3F 41 6E 61 74 69 6F 6E 61 6C 73 74 75 64 79 62 79 74 68 65 53 77 69 73 73 53 63 68 6F 6F 6C 6F 66 50 75 62 6C 69 63 48 65 61 6C 74 68 28 53 53 50 48 2B 29 2C

61 6E 65 74 77 6F 72 6B 63 6F 6D 70 72 69 73 69 6E 67 31 32 53 77 69 73 73 75 6E 69 76 65 72 73 69 74 69 65 73 2C 68 61 73 6C 61 75 6E 63 68 65 64 61 6E 61 74 69 6F 6E 61 6C

73 74 75 64 79 74 6F 66 69 6E 64 74 68 65 61 6E 73 77 65 72 73 74 6F 74 68 65 73 65 71 75 65 73 74 69 6F 6E 73 2E

42 61 73 65 64 6F 6E 61 70 72 6F 70 6F 73 61 6C 62 79 50 72 6F 66 65 73 73 6F 72 4D 69 6C 6F 50 75 68 61 6E 2C 48 65 61 64 6F 66 74 68 65 49 6E 73 74 69 74 75 74 65 6F 66

45 70 69 64 65 6D 69 6F 6C 6F 67 79 61 74 74 68 65 55 6E 69 76 65 72 73 69 74 79 6F 66 5A 75 72 69 63 68 2C 74 68 65 73 74 75 64 79 61 69 6D 73 74 6F 65 73 74 61 62 6C 69 73 68 3A

- 68 6F 77 6D 61 6E 79 70 65 6F 70 6C 65 69 6E 53 77 69 74 7A 65 72 6C 61 6E 64 68 61 76 65 61 6C 72 65 61 64 79 62 65 65 6E 69 6E 66 65 63 74 65 64 77 69 74 68 6E 65 77 63 6F 72 6F 6E 61 76 69 72 75 73 3B
- 69 66 68 61 76 69 6E 67 74 68 65 69 6E 66 65 63 74 69 6F 6E 83 72 65 61 74 65 73 89 6D 75 6E 69 74 79 72 6F 6D 72 65 6E 65 77 65 64 69 6E 66 65 63 74 69 6F 6E 3B
- 69 66 73 6F 2C 68 6F 77 6C 6F 6E 67 74 68 69 73 69 6D 6D 75 6E 69 74 79 6C 61 73 74 73 2E

54 68 69 73 77 69 6C 6C 69 6E 76 6F 6C 76 65 74 65 73 74 69 6E 67 61 6E 64 65 78 61 6D 69 6E 69 6E 67 61 72 6F 75 6E 64 32 35 2C 30 30 30 6D 65 6D 62 65 72 73 6F 66 74 68 65

67 65 6E 65 72 61 6C 70 75 62 6C 69 63 61 6E 64 70 65 6F 70 6C 65 69 6E 73 70 65 63 69 66 69 63 70 72 6F 66 65 73 73 69 6F 6E 61 6C 67 72 6F 75 70 73 61 74 72 65 67 75 6C 61 72

69 6E 74 65 72 76 61 6C 73 75 70 74 6F 4F 63 74 6F 62 65 72 32 30 32 30 2E 41 62 6C 6F 6F 64 74 65 73 74 64 65 74 65 72 6D 69 6E 65 73 77 68 65 74 68 65 72 61 70 65 72 73 6F 6E

88 61 73 88 61 64 94 88 89 96 89 92 99 93 3A 94 88 89 98 92 89 93 89 8E 83 89 8F 88 81 8E 94 89 82 8F 84 89 89 93 89 8E 94 88 85 82 8C 8F 8F 84 89 8E 84 89 83 81 94 89 93

74 68 61 74 74 68 65 79 68 61 76 65 2E

57 65 61 72 65 70 72 6F 76 69 64 69 6E 67 66 75 6E 64 69 6E 67 61 6E 64 65 78 70 65 72 74 69 73 65 66 6F 72 74 68 69 73 73 74 75 64 79 2E 54 68 65 66 69 6E 64 69 6E 67 73

77 69 6C 6C 70 72 6F 76 69 64 65 76 61 6C 75 61 62 6C 65 69 6E 66 6F 72 6D 61 74 69 6F 6E 77 68 69 63 68 77 69 6C 6C 68 65 6C 70 74 68 65 63 61 6E 74 6F 6E 73 61 6E 64 74 68 65

66 65 64 65 72 61 6C 67 6F 76 65 72 6E 6D 65 6E 74 74 6F 64 65 74 65 72 6D 69 6E 65 68 6F 77 74 6F 70 72 6F 63 65 65 64 69 6E 64 65 61 6C 69 6E 67 77 69 74 68 74 68 65

63 6F 72 6F 6E 61 76 69 72 75 73 70 61 6E 64 65 6D 69 63 2C 61 6E 64 74 6F 64 65 63 69 64 65 6F 6E 61 76 61 63 63 69 6E 61 74 69 6F 6E 70 72 6F 67 72 61 6D 6D 65 69 6E

53 77 69 74 7A 65 72 6C 61 6E 64 61 74 61 6C 61 74 65 72 84 61 74 65 2E

4C 69 6E 68 3A 88 94 94 98 93 3A 2F 2F 77 77 77 2E 63 6F 72 6F 6E 61 2D 68 68 79 6E 68 74 61 73 2E 63 88 2F [59 27]

53 63 69 65 6E 74 69 66 69 63 61 64 76 69 73 6F 72 79 62 6F 64 79

54 68 65 43 6F 6E 66 65 64 65 72 61 74 69 6F 6E 68 61 73 73 65 74 75 70 61 73 63 69 65 6E 74 69 66 69 63 61 64 76 69 73 6F 72 79 62 6F 64 79 2C 74 68 65 53 77 69 73 73

4E 61 74 69 6F 6E 61 6C 43 4F 56 49 44 2D 31 39 53 63 69 65 6E 63 65 54 61 73 6B 46 6F 72 63 65 2E 49 74 73 6D 65 6D 62 65 72 73 63 6F 6D 70 72 69 73 65

72 65 73 65 61 72 63 68 65 72 73 66 72 6F 6D 61 63 72 6F 73 73 74 68 65 53 77 69 73 73 73 63 69 65 6E 74 69 66 69 63 63 6F 6D 6D 75 6E 69 74 79 2E 54 68 65 54 61 73 6B 46 6F 72 63 65

69 73 68 65 61 64 65 64 62 79 4D 61 74 74 68 69 61 73 45 67 67 65 72 2C 70 72 65 73 69 64 65 6E 74 6F 66 74 68 65 4E 61 74 69 6F 6E 61 6C 52 65 73 65 61 72 63 68

43 6F 75 6E 63 69 6C 6F 66 74 68 65 53 77 69 73 73 4E 61 74 69 6F 6E 61 6C 53 63 69 65 6E 63 65 46 6F 75 6E 64 61 74 69 6F 6E 28 53 4E 53 46 29 2E 54 68 65 6D 61 6E 64 61 74 65

63 6F 6D 65 73 66 72 6F 6D 74 68 65 46 65 64 65 72 61 6C 43 6F 75 6E 63 69 6C 43 6F 72 6F 6E 61 76 69 72 75 73 43 72 69 73 69 73 55 6E 69 74 4B 53 42 43 2C 74 68 65 46 4F 50 48

61 6E 64 74 68 65 53 74 61 74 65 53 65 63 72 65 74 61 72 69 61 74 66 6F 72 45 64 75 63 61 74 69 6F 6E 2C 52 65 73 65 61 72 63 68 61 6E 64 49 6E 6F 76 61 74 69 6F 6E 53 45 52 49 2E

54 68 72 6F 75 67 68 69 74 73 77 6F 72 6B 74 68 65 53 77 69 73 73 4E 61 74 69 6F 6E 61 6C 43 4F 56 49 44 2D 31 39 53 63 69 65 6E 63 65 54 61 73 6B 46 6F 72 63 65 77 69 6C 6C

68 65 6C 70 74 6F 6F 76 65 72 63 6F 6D 65 74 68 65 63 6F 72 6F 6E 61 76 69 72 75 73 70 61 6E 64 65 6D 69 63 2E 49 74 69 73 70 72 6F 76 69 64 69 6E 67 69 74 73

65 78 70 65 72 74 69 73 65 69 6E 74 68 65 66 69 65 6C 64 73 6F 66 73 63 69 65 6E 63 65 61 6E 64 72 65 73 65 61 72 63 68 74 6F 74 68 65 72 65 6C 65 76 61 6E 74

70 6F 6C 69 74 69 63 61 6C 61 75 74 68 6F 72 69 74 69 65 73 2E

Für Fortgeschrittene Suchen Sie hier nach Informationen zu Ihrem Anliegen Suchen Sie hier nach Informationen zu Ihrem Anliegen Suchen Sie hier nach Informationen zu Ihrem Anliegen

[32 31 2E 34 2E 32 30 32 30 - Kleine Anfragen zur Corona-Krise](/bag/en/home/das-bag/aktuell/news/news-21-04-2020.html)

[31 34 2E 34 2E 32 30 32 30 - Kleine Anfragen zur Corona-Krise](/bag/en/home/das-bag/aktuell/news/news-14-04-2020.html)

[39 2E 34 2E 32 30 32 30 - Kleine Anfragen zur Corona-Krise](/bag/en/home/das-bag/aktuell/news/news-09-04-2020.html)

[32 37 2E 33 2E 32 30 32 30 - Kleine Anfragen zur Corona-Krise](/bag/en/home/das-bag/aktuell/news/news-26-03-2020.html)

Furthermore, we offer

[Leichte Sprache](/bag/en/home/krankheiten/ausbrueche-epidemien-pandemien/aktuelle-ausbrueche-epidemien/novel-cov/barrierefreie-inhalte/leichte-sprache.html)

Here you find information on the Coronavirus in easy language. We also have a glossary in easy language. The glossary explains difficult words. We also have a video in easy language. The video explains how you can protect yourself against the Coronavirus.

[Gebaerdensprache](/bag/en/home/krankheiten/ausbrueche-epidemien-pandemien/aktuelle-ausbrueche-epidemien/novel-cov/barrierefreie-inhalte/gebaerdensprache.html)

Here you find information on the Coronavirus in sign language. We also have a video in sign language. The video explains how you can protect yourself against the Coronavirus.

[Massnahmen des Bundes](/bag/en/home/krankheiten/ausbrueche-epidemien-pandemien/aktuelle-ausbrueche-epidemien/novel-cov/massnahmen-des-bundes.html)

Here you find information on measures taken by the Federal Government in relation to the Coronavirus. We also have a video in sign language. The video explains how you can protect yourself against the Coronavirus.

Contact
Imprint
Data protection
Cookies
Accessibility
Sitemap
Terms of use
Feedback
Site Map
Contact us
Cookie settings
Cookie settings
Cookie settings

Are you experiencing symptoms? Take the coronavirus check!

68 74 74 70 73 3A 2F 2F 77 77 77 2E 62 61 67 2E 61 64 6D 69 6E 2E 63 68 2F 63 6F 6E 74 65 6E 74 2F 62 61 67 2F 65 6E 2F 68 6F 6D 65 2F 68 72 61 6E 68 68 65 69 74 65 6E 2F 61 75 73 62 72 75 65 63 68 65 2D 65 70 69 64 65 6D 69 65 6E 2D

70 61 6E 64 65 6D 69 65 6E 2F 61 68 74 75 65 6C 65 2D 61 75 73 62 72 75 65 63 68 65 2D 65 70 69 64 65 6D 69 65 6E 2F 6E 6F 76 65 6C 2D 63 6F 76 2F 73 69 74 75 61 74 69 6F 6E 2D 73 63 68 77 65 69 7A 2D 75 6E 64 2D

69 6E 74 65 72 6E 61 74 69 6F 6E 61 6C 2E 68 74 6D 6C