Schweizerische Eidgenossenschaft
Confédération suisse
Confederazione Svizzera
Confederaziun svizra

Federal Office for Civil Aviation FOCA
Section Airworthiness
Mühlestrasse 2
3063 Ittigen

Nr. 6 Contrôle et Suivi de la navigabilité

Sommaire

Nr. 6 Contrôle et Suivi de la navigabilité
Sommaire
Nr. 6.1 Généralités
Nr. 6.2 Contrôle et Suivi de la navigabilité
Nr. 6.3 Contrôle et Suivi de la navigabilité des aéronefs de type ELA1 et ELA2
Nr. 6.4 Contrôle et Suivi de la navigabilité des aéronefs de type ELA1 et ELA2 utilisés à des fins commerciales
Nr. 6.5 Contrôle et Suivi de la navigabilité des aéronefs de type ELA1 et ELA2 utilisés à des fins commerciales
Nr. 6.6 Contrôle et Suivi de la navigabilité des aéronefs de type ELA1 et ELA2 utilisés à des fins commerciales
Nr. 6.7 Contrôle et Suivi de la navigabilité des aéronefs de type ELA1 et ELA2 utilisés à des fins commerciales
Nr. 6.8 Contrôle et Suivi de la navigabilité des aéronefs de type ELA1 et ELA2 utilisés à des fins commerciales
Nr. 6.9 Contrôle et Suivi de la navigabilité des aéronefs de type ELA1 et ELA2 utilisés à des fins commerciales
Nr. 6.10 Contrôle et Suivi de la navigabilité des aéronefs de type ELA1 et ELA2 utilisés à des fins commerciales
Nr. 6.11 Contrôle et Suivi de la navigabilité des aéronefs de type ELA1 et ELA2 utilisés à des fins commerciales
Nr. 6.12 Contrôle et Suivi de la navigabilité des aéronefs de type ELA1 et ELA2 utilisés à des fins commerciales
Nr. 6.13 Contrôle et Suivi de la navigabilité des aéronefs de type ELA1 et ELA2 utilisés à des fins commerciales
Nr. 6.14 Contrôle et Suivi de la navigabilité des aéronefs de type ELA1 et ELA2 utilisés à des fins commerciales
Nr. 6.15 Contrôle et Suivi de la navigabilité des aéronefs de type ELA1 et ELA2 utilisés à des fins commerciales
Nr. 6.16 Contrôle et Suivi de la navigabilité des aéronefs de type ELA1 et ELA2 utilisés à des fins commerciales
Nr. 6.17 Contrôle et Suivi de la navigabilité des aéronefs de type ELA1 et ELA2 utilisés à des fins commerciales
Nr. 6.18 Contrôle et Suivi de la navigabilité des aéronefs de type ELA1 et ELA2 utilisés à des fins commerciales
Nr. 6.19 Contrôle et Suivi de la navigabilité des aéronefs de type ELA1 et ELA2 utilisés à des fins commerciales
Nr. 6.20 Contrôle et Suivi de la navigabilité des aéronefs de type ELA1 et ELA2 utilisés à des fins commerciales
Nr. 6.21 Contrôle et Suivi de la navigabilité des aéronefs de type ELA1 et ELA2 utilisés à des fins commerciales
Nr. 6.22 Contrôle et Suivi de la navigabilité des aéronefs de type ELA1 et ELA2 utilisés à des fins commerciales
Nr. 6.23 Contrôle et Suivi de la navigabilité des aéronefs de type ELA1 et ELA2 utilisés à des fins commerciales
Nr. 6.24 Contrôle et Suivi de la navigabilité des aéronefs de type ELA1 et ELA2 utilisés à des fins commerciales
Nr. 6.25 Contrôle et Suivi de la navigabilité des aéronefs de type ELA1 et ELA2 utilisés à des fins commerciales
Nr. 6.26 Contrôle et Suivi de la navigabilité des aéronefs de type ELA1 et ELA2 utilisés à des fins commerciales
Nr. 6.27 Contrôle et Suivi de la navigabilité des aéronefs de type ELA1 et ELA2 utilisés à des fins commerciales
Nr. 6.28 Contrôle et Suivi de la navigabilité des aéronefs de type ELA1 et ELA2 utilisés à des fins commerciales
Nr. 6.29 Contrôle et Suivi de la navigabilité des aéronefs de type ELA1 et ELA2 utilisés à des fins commerciales
Nr. 6.30 Contrôle et Suivi de la navigabilité des aéronefs de type ELA1 et ELA2 utilisés à des fins commerciales
Nr. 6.31 Contrôle et Suivi de la navigabilité des aéronefs de type ELA1 et ELA2 utilisés à des fins commerciales
Nr. 6.32 Contrôle et Suivi de la navigabilité des aéronefs de type ELA1 et ELA2 utilisés à des fins commerciales
Nr. 6.33 Contrôle et Suivi de la navigabilité des aéronefs de type ELA1 et ELA2 utilisés à des fins commerciales
Nr. 6.34 Contrôle et Suivi de la navigabilité des aéronefs de type ELA1 et ELA2 utilisés à des fins commerciales
Nr. 6.35 Contrôle et Suivi de la navigabilité des aéronefs de type ELA1 et ELA2 utilisés à des fins commerciales
Nr. 6.36 Contrôle et Suivi de la navigabilité des aéronefs de type ELA1 et ELA2 utilisés à des fins commerciales
Nr. 6.37 Contrôle et Suivi de la navigabilité des aéronefs de type ELA1 et ELA2 utilisés à des fins commerciales
Nr. 6.38 Contrôle et Suivi de la navigabilité des aéronefs de type ELA1 et ELA2 utilisés à des fins commerciales
Nr. 6.39 Contrôle et Suivi de la navigabilité des aéronefs de type ELA1 et ELA2 utilisés à des fins commerciales
Nr. 6.40 Contrôle et Suivi de la navigabilité des aéronefs de type ELA1 et ELA2 utilisés à des fins commerciales
Nr. 6.41 Contrôle et Suivi de la navigabilité des aéronefs de type ELA1 et ELA2 utilisés à des fins commerciales
Nr. 6.42 Contrôle et Suivi de la navigabilité des aéronefs de type ELA1 et ELA2 utilisés à des fins commerciales
Nr. 6.43 Contrôle et Suivi de la navigabilité des aéronefs de type ELA1 et ELA2 utilisés à des fins commerciales
Nr. 6.44 Contrôle et Suivi de la navigabilité des aéronefs de type ELA1 et ELA2 utilisés à des fins commerciales
Nr. 6.45 Contrôle et Suivi de la navigabilité des aéronefs de type ELA1 et ELA2 utilisés à des fins commerciales
Nr. 6.46 Contrôle et Suivi de la navigabilité des aéronefs de type ELA1 et ELA2 utilisés à des fins commerciales
Nr. 6.47 Contrôle et Suivi de la navigabilité des aéronefs de type ELA1 et ELA2 utilisés à des fins commerciales
Nr. 6.48 Contrôle et Suivi de la navigabilité des aéronefs de type ELA1 et ELA2 utilisés à des fins commerciales
Nr. 6.49 Contrôle et Suivi de la navigabilité des aéronefs de type ELA1 et ELA2 utilisés à des fins commerciales
Nr. 6.50 Contrôle et Suivi de la navigabilité des aéronefs de type ELA1 et ELA2 utilisés à des fins commerciales
Nr. 6.51 Contrôle et Suivi de la navigabilité des aéronefs de type ELA1 et ELA2 utilisés à des fins commerciales
Nr. 6.52 Contrôle et Suivi de la navigabilité des aéronefs de type ELA1 et ELA2 utilisés à des fins commerciales
Nr. 6.53 Contrôle et Suivi de la navigabilité des aéronefs de type ELA1 et ELA2 utilisés à des fins commerciales
Nr. 6.54 Contrôle et Suivi de la navigabilité des aéronefs de type ELA1 et ELA2 utilisés à des fins commerciales
Nr. 6.55 Contrôle et Suivi de la navigabilité des aéronefs de type ELA1 et ELA2 utilisés à des fins commerciales
Nr. 6.56 Contrôle et Suivi de la navigabilité des aéronefs de type ELA1 et ELA2 utilisés à des fins commerciales
Nr. 6.57 Contrôle et Suivi de la navigabilité des aéronefs de type ELA1 et ELA2 utilisés à des fins commerciales
Nr. 6.58 Contrôle et Suivi de la navigabilité des aéronefs de type ELA1 et ELA2 utilisés à des fins commerciales
Nr. 6.59 Contrôle et Suivi de la navigabilité des aéronefs de type ELA1 et ELA2 utilisés à des fins commerciales
Nr. 6.60 Contrôle et Suivi de la navigabilité des aéronefs de type ELA1 et ELA2 utilisés à des fins commerciales
Nr. 6.61 Contrôle et Suivi de la navigabilité des aéronefs de type ELA1 et ELA2 utilisés à des fins commerciales
Nr. 6.62 Contrôle et Suivi de la navigabilité des aéronefs de type ELA1 et ELA2 utilisés à des fins commerciales
Nr. 6.63 Contrôle et Suivi de la navigabilité des aéronefs de type ELA1 et ELA2 utilisés à des fins commerciales
Nr. 6.64 Contrôle et Suivi de la navigabilité des aéronefs de type ELA1 et ELA2 utilisés à des fins commerciales
Nr. 6.65 Contrôle et Suivi de la navigabilité des aéronefs de type ELA1 et ELA2 utilisés à des fins commerciales
Nr. 6.66 Contrôle et Suivi de la navigabilité des aéronefs de type ELA1 et ELA2 utilisés à des fins commerciales
Nr. 6.67 Contrôle et Suivi de la navigabilité des aéronefs de type ELA1 et ELA2 utilisés à des fins commerciales
Nr. 6.68 Contrôle et Suivi de la navigabilité des aéronefs de type ELA1 et ELA2 utilisés à des fins commerciales
Nr. 6.69 Contrôle et Suivi de la navigabilité des aéronefs de type ELA1 et ELA2 utilisés à des fins commerciales
Nr. 6.70 Contrôle et Suivi de la navigabilité des aéronefs de type ELA1 et ELA2 utilisés à des fins commerciales
Nr. 6.71 Contrôle et Suivi de la navigabilité des aéronefs de type ELA1 et ELA2 utilisés à des fins commerciales
Nr. 6.72 Contrôle et Suivi de la navigabilité des aéronefs de type ELA1 et ELA2 utilisés à des fins commerciales
Nr. 6.73 Contrôle et Suivi de la navigabilité des aéronefs de type ELA1 et ELA2 utilisés à des fins commerciales
Nr. 6.74 Contrôle et Suivi de la navigabilité des aéronefs de type ELA1 et ELA2 utilisés à des fins commerciales
Nr. 6.75 Contrôle et Suivi de la navigabilité des aéronefs de type ELA1 et ELA2 utilisés à des fins commerciales
Nr. 6.76 Contrôle et Suivi de la navigabilité des aéronefs de type ELA1 et ELA2 utilisés à des fins commerciales
Nr. 6.77 Contrôle et Suivi de la navigabilité des aéronefs de type ELA1 et ELA2 utilisés à des fins commerciales
Nr. 6.78 Contrôle et Suivi de la navigabilité des aéronefs de type ELA1 et ELA2 utilisés à des fins commerciales
Nr. 6.79 Contrôle et Suivi de la navigabilité des aéronefs de type ELA1 et ELA2 utilisés à des fins commerciales
Nr. 6.80 Contrôle et Suivi de la navigabilité des aéronefs de type ELA1 et ELA2 utilisés à des fins commerciales
Nr. 6.81 Contrôle et Suivi de la navigabilité des aéronefs de type ELA1 et ELA2 utilisés à des fins commerciales
Nr. 6.82 Contrôle et Suivi de la navigabilité des aéronefs de type ELA1 et ELA2 utilisés à des fins commerciales
Nr. 6.83 Contrôle et Suivi de la navigabilité des aéronefs de type ELA1 et ELA2 utilisés à des fins commerciales
Nr. 6.84 Contrôle et Suivi de la navigabilité des aéronefs de type ELA1 et ELA2 utilisés à des fins commerciales
Nr. 6.85 Contrôle et Suivi de la navigabilité des aéronefs de type ELA1 et ELA2 utilisés à des fins commerciales
Nr. 6.86 Contrôle et Suivi de la navigabilité des aéronefs de type ELA1 et ELA2 utilisés à des fins commerciales
Nr. 6.87 Contrôle et Suivi de la navigabilité des aéronefs de type ELA1 et ELA2 utilisés à des fins commerciales
Nr. 6.88 Contrôle et Suivi de la navigabilité des aéronefs de type ELA1 et ELA2 utilisés à des fins commerciales
Nr. 6.89 Contrôle et Suivi de la navigabilité des aéronefs de type ELA1 et ELA2 utilisés à des fins commerciales
Nr. 6.90 Contrôle et Suivi de la navigabilité des aéronefs de type ELA1 et ELA2 utilisés à des fins commerciales
Nr. 6.91 Contrôle et Suivi de la navigabilité des aéronefs de type ELA1 et ELA2 utilisés à des fins commerciales
Nr. 6.92 Contrôle et Suivi de la navigabilité des aéronefs de type ELA1 et ELA2 utilisés à des fins commerciales
Nr. 6.93 Contrôle et Suivi de la navigabilité des aéronefs de type ELA1 et ELA2 utilisés à des fins commerciales
Nr. 6.94 Contrôle et Suivi de la navigabilité des aéronefs de type ELA1 et ELA2 utilisés à des fins commerciales
Nr. 6.95 Contrôle et Suivi de la navigabilité des aéronefs de type ELA1 et ELA2 utilisés à des fins commerciales
Nr. 6.96 Contrôle et Suivi de la navigabilité des aéronefs de type ELA1 et ELA2 utilisés à des fins commerciales
Nr. 6.97 Contrôle et Suivi de la navigabilité des aéronefs de type ELA1 et ELA2 utilisés à des fins commerciales
Nr. 6.98 Contrôle et Suivi de la navigabilité des aéronefs de type ELA1 et ELA2 utilisés à des fins commerciales
Nr. 6.99 Contrôle et Suivi de la navigabilité des aéronefs de type ELA1 et ELA2 utilisés à des fins commerciales
Nr. 6.100 Contrôle et Suivi de la navigabilité des aéronefs de type ELA1 et ELA2 utilisés à des fins commerciales

Nr. 6.1 Généralités

Nr. 6.2 Contrôle et Suivi de la navigabilité

Nr. 6.3 Contrôle et Suivi de la navigabilité des aéronefs de type ELA1 et ELA2

Nr. 6.4 Contrôle et Suivi de la navigabilité des aéronefs de type ELA1 et ELA2 utilisés à des fins commerciales

Nr. 6.5 Contrôle et Suivi de la navigabilité des aéronefs de type ELA1 et ELA2 utilisés à des fins commerciales

Nr. 6.6 Contrôle et Suivi de la navigabilité des aéronefs de type ELA1 et ELA2 utilisés à des fins commerciales

Nr. 6.7 Contrôle et Suivi de la navigabilité des aéronefs de type ELA1 et ELA2 utilisés à des fins commerciales

Nr. 6.8 Contrôle et Suivi de la navigabilité des aéronefs de type ELA1 et ELA2 utilisés à des fins commerciales

Nr. 6.9 Contrôle et Suivi de la navigabilité des aéronefs de type ELA1 et ELA2 utilisés à des fins commerciales

Nr. 6.10 Contrôle et Suivi de la navigabilité des aéronefs de type ELA1 et ELA2 utilisés à des fins commerciales

Nr. 6.11 Contrôle et Suivi de la navigabilité des aéronefs de type ELA1 et ELA2 utilisés à des fins commerciales

Nr. 6.12 Contrôle et Suivi de la navigabilité des aéronefs de type ELA1 et ELA2 utilisés à des fins commerciales

Nr. 6.13 Contrôle et Suivi de la navigabilité des aéronefs de type ELA1 et ELA2 utilisés à des fins commerciales

Nr. 6.14 Contrôle et Suivi de la navigabilité des aéronefs de type ELA1 et ELA2 utilisés à des fins commerciales

Nr. 6.15 Contrôle et Suivi de la navigabilité des aéronefs de type ELA1 et ELA2 utilisés à des fins commerciales

Nr. 6.16 Contrôle et Suivi de la navigabilité des aéronefs de type ELA1 et ELA2 utilisés à des fins commerciales

Nr. 6.17 Contrôle et Suivi de la navigabilité des aéronefs de type ELA1 et ELA2 utilisés à des fins commerciales

Nr. 6.18 Contrôle et Suivi de la navigabilité des aéronefs de type ELA1 et ELA2 utilisés à des fins commerciales

Nr. 6.19 Contrôle et Suivi de la navigabilité des aéronefs de type ELA1 et ELA2 utilisés à des fins commerciales

Nr. 6.20 Contrôle et Suivi de la navigabilité des aéronefs de type ELA1 et ELA2 utilisés à des fins commerciales

Nr. 6.21 Contrôle et Suivi de la navigabilité des aéronefs de type ELA1 et ELA2 utilisés à des fins commerciales

Nr. 6.22 Contrôle et Suivi de la navigabilité des aéronefs de type ELA1 et ELA2 utilisés à des fins commerciales

Nr. 6.23 Contrôle et Suivi de la navigabilité des aéronefs de type ELA1 et ELA2 utilisés à des fins commerciales

Nr. 6.24 Contrôle et Suivi de la navigabilité des aéronefs de type ELA1 et ELA2 utilisés à des fins commerciales

Nr. 6.25 Contrôle et Suivi de la navigabilité des aéronefs de type ELA1 et ELA2 utilisés à des fins commerciales

Nr. 6.26 Contrôle et Suivi de la navigabilité des aéronefs de type ELA1 et ELA2 utilisés à des fins commerciales

Nr. 6.27 Contrôle et Suivi de la navigabilité des aéronefs de type ELA1 et ELA2 utilisés à des fins commerciales

Nr. 6.28 Contrôle et Suivi de la navigabilité des aéronefs de type ELA1 et ELA2 utilisés à des fins commerciales

Nr. 6.29 Contrôle et Suivi de la navigabilité des aéronefs de type ELA1 et ELA2 utilisés à des fins commerciales

Nr. 6.30 Contrôle et Suivi de la navigabilité des aéronefs de type ELA1 et ELA2 utilisés à des fins commerciales

Nr. 6.31 Contrôle et Suivi de la navigabilité des aéronefs de type ELA1 et ELA2 utilisés à des fins commerciales

Nr. 6.32 Contrôle et Suivi de la navigabilité des aéronefs de type ELA1 et ELA2 utilisés à des fins commerciales

Nr. 6.33 Contrôle et Suivi de la navigabilité des aéronefs de type ELA1 et ELA2 utilisés à des fins commerciales

Nr. 6.34 Contrôle et Suivi de la navigabilité des aéronefs de type ELA1 et ELA2 utilisés à des fins commerciales

Nr. 6.35 Contrôle et Suivi de la navigabilité des aéronefs de type ELA1 et ELA2 utilisés à des fins commerciales

Nr. 6.36 Contrôle et Suivi de la navigabilité des aéronefs de type ELA1 et ELA2 utilisés à des fins commerciales

Nr. 6.37 Contrôle et Suivi de la navigabilité des aéronefs de type ELA1 et ELA2 utilisés à des fins commerciales

Nr. 6.38 Contrôle et Suivi de la navigabilité des aéronefs de type ELA1 et ELA2 utilisés à des fins commerciales

Nr. 6.39 Contrôle et Suivi de la navigabilité des aéronefs de type ELA1 et ELA2 utilisés à des fins commerciales

Nr. 6.40 Contrôle et Suivi de la navigabilité des aéronefs de type ELA1 et ELA2 utilisés à des fins commerciales

Nr. 6.41 Contrôle et Suivi de la navigabilité des aéronefs de type ELA1 et ELA2 utilisés à des fins commerciales

Nr. 6.42 Contrôle et Suivi de la navigabilité des aéronefs de type ELA1 et ELA2 utilisés à des fins commerciales

Nr. 6.43 Contrôle et Suivi de la navigabilité des aéronefs de type ELA1 et ELA2 utilisés à des fins commerciales

Nr. 6.44 Contrôle et Suivi de la navigabilité des aéronefs de type ELA1 et ELA2 utilisés à des fins commerciales

Nr. 6.45 Contrôle et Suivi de la navigabilité des aéronefs de type ELA1 et ELA2 utilisés à des fins commerciales

Nr. 6.46 Contrôle et Suivi de la navigabilité des aéronefs de type ELA1 et ELA2 utilisés à des fins commerciales

Nr. 6.47 Contrôle et Suivi de la navigabilité des aéronefs de type ELA1 et ELA2 utilisés à des fins commerciales

Nr. 6.48 Contrôle et Suivi de la navigabilité des aéronefs de type ELA1 et ELA2 utilisés à des fins commerciales

Nr. 6.49 Contrôle et Suivi de la navigabilité des aéronefs de type ELA1 et ELA2 utilisés à des fins commerciales

Nr. 6.50 Contrôle et Suivi de la navigabilité des aéronefs de type ELA1 et ELA2 utilisés à des fins commerciales

Nr. 6.51 Contrôle et Suivi de la navigabilité des aéronefs de type ELA1 et ELA2 utilisés à des fins commerciales

Nr. 6.52 Contrôle et Suivi de la navigabilité des aéronefs de type ELA1 et ELA2 utilisés à des fins commerciales

Nr. 6.53 Contrôle et Suivi de la navigabilité des aéronefs de type ELA1 et ELA2 utilisés à des fins commerciales

Nr. 6.54 Contrôle et Suivi de la navigabilité des aéronefs de type ELA1 et ELA2 utilisés à des fins commerciales

Nr. 6.55 Contrôle et Suivi de la navigabilité des aéronefs de type ELA1 et ELA2 utilisés à des fins commerciales

Nr. 6.56 Contrôle et Suivi de la navigabilité des aéronefs de type ELA1 et ELA2 utilisés à des fins commerciales

Nr. 6.57 Contrôle et Suivi de la navigabilité des aéronefs de type ELA1 et ELA2 utilisés à des fins commerciales

Nr. 6.58 Contrôle et Suivi de la navigabilité des aéronefs de type ELA1 et ELA2 utilisés à des fins commerciales

Nr. 6.59 Contrôle et Suivi de la navigabilité des aéronefs de type ELA1 et ELA2 utilisés à des fins commerciales

Nr. 6.60 Contrôle et Suivi de la navigabilité des aéronefs de type ELA1 et ELA2 utilisés à des fins commerciales

Nr. 6.61 Contrôle et Suivi de la navigabilité des aéronefs de type ELA1 et ELA2 utilisés à des fins commerciales

Nr. 6.62 Contrôle et Suivi de la navigabilité des aéronefs de type ELA1 et ELA2 utilisés à des fins commerciales

Nr. 6.63 Contrôle et Suivi de la navigabilité des aéronefs de type ELA1 et ELA2 utilisés à des fins commerciales

Nr. 6.64 Contrôle et Suivi de la navigabilité des aéronefs de type ELA1 et ELA2 utilisés à des fins commerciales

Nr. 6.65 Contrôle et Suivi de la navigabilité des aéronefs de type ELA1 et ELA2 utilisés à des fins commerciales

Nr. 6.66 Contrôle et Suivi de la navigabilité des aéronefs de type ELA1 et ELA2 utilisés à des fins commerciales

Nr. 6.67 Contrôle et Suivi de la navigabilité des aéronefs de type ELA1 et ELA2 utilisés à des fins commerciales

Nr. 6.68 Contrôle et Suivi de la navigabilité des aéronefs de type ELA1 et ELA2 utilisés à des fins commerciales

Nr. 6.69 Contrôle et Suivi de la navigabilité des aéronefs de type ELA1 et ELA2 utilisés à des fins commerciales

Nr. 6.70 Contrôle et Suivi de la navigabilité des aéronefs de type ELA1 et ELA2 utilisés à des fins commerciales

Nr. 6.71 Contrôle et Suivi de la navigabilité des aéronefs de type ELA1 et ELA2 utilisés à des fins commerciales

Nr. 6.72 Contrôle et Suivi de la navigabilité des aéronefs de type ELA1 et ELA2 utilisés à des fins commerciales

Nr. 6.73 Contrôle et Suivi de la navigabilité des aéronefs de type ELA1 et ELA2 utilisés à des fins commerciales

Nr. 6.74 Contrôle et Suivi de la navigabilité des aéronefs de type ELA1 et ELA2 utilisés à des fins commerciales

Nr. 6.75 Contrôle et Suivi de la navigabilité des aéronefs de type ELA1 et ELA2 utilisés à des fins commerciales

Nr. 6.76 Contrôle et Suivi de la navigabilité des aéronefs de type ELA1 et ELA2 utilisés à des fins commerciales

Nr. 6.77 Contrôle et Suivi de la navigabilité des aéronefs de type ELA1 et ELA2 utilisés à des fins commerciales

Nr. 6.78 Contrôle et Suivi de la navigabilité des aéronefs de type ELA1 et ELA2 utilisés à des fins commerciales

Nr. 6.79 Contrôle et Suivi de la navigabilité des aéronefs de type ELA1 et ELA2 utilisés à des fins commerciales

Nr. 6.80 Contrôle et Suivi de la navigabilité des aéronefs de type ELA1 et ELA2 utilisés à des fins commerciales

Nr. 6.81 Contrôle et Suivi de la navigabilité des aéronefs de type ELA1 et ELA2 utilisés à des fins commerciales

Nr. 6.82 Contrôle et Suivi de la navigabilité des aéronefs de type ELA1 et ELA2 utilisés à des fins commerciales

Nr. 6.83 Contrôle et Suivi de la navigabilité des aéronefs de type ELA1 et ELA2 utilisés à des fins commerciales

Nr. 6.84 Contrôle et Suivi de la navigabilité des aéronefs de type ELA1 et ELA2 utilisés à des fins commerciales

Nr. 6.85 Contrôle et Suivi de la navigabilité des aéronefs de type ELA1 et ELA2 utilisés à des fins commerciales

Nr. 6.86 Contrôle et Suivi de la navigabilité des aéronefs de type ELA1 et ELA2 utilisés à des fins commerciales

Nr. 6.87 Contrôle et Suivi de la navigabilité des aéronefs de type ELA1 et ELA2 utilisés à des fins commerciales

Nr. 6.88 Contrôle et Suivi de la navigabilité des aéronefs de type ELA1 et ELA2 utilisés à des fins commerciales

Nr. 6.89 Contrôle et Suivi de la navigabilité des aéronefs de type ELA1 et ELA2 utilisés à des fins commerciales

Nr. 6.90 Contrôle et Suivi de la navigabilité des aéronefs de type ELA1 et ELA2 utilisés à des fins commerciales

Nr. 6.91 Contrôle et Suivi de la navigabilité des aéronefs de type ELA1 et ELA2 utilisés à des fins commerciales

Nr. 6.92 Contrôle et Suivi de la navigabilité des aéronefs de type ELA1 et ELA2 utilisés à des fins commerciales

Nr. 6.93 Contrôle et Suivi de la navigabilité des aéronefs de type ELA1 et ELA2 utilisés à des fins commerciales

Nr. 6.94 Contrôle et Suivi de la navigabilité des aéronefs de type ELA1 et ELA2 utilisés à des fins commerciales

Nr. 6.95 Contrôle et Suivi de la navigabilité des aéronefs de type ELA1 et ELA2 utilisés à des fins commerciales

Nr. 6.96 Contrôle et Suivi de la navigabilité des aéronefs de type ELA1 et ELA2 utilisés à des fins commerciales

Nr. 6.97 Contrôle et Suivi de la navigabilité des aéronefs de type ELA1 et ELA2 utilisés à des fins commerciales

Nr. 6.98 Contrôle et Suivi de la navigabilité des aéronefs de type ELA1 et ELA2 utilisés à des fins commerciales

Nr. 6.99 Contrôle et Suivi de la navigabilité des aéronefs de type ELA1 et ELA2 utilisés à des fins commerciales

Nr. 6.100 Contrôle et Suivi de la navigabilité des aéronefs de type ELA1 et ELA2 utilisés à des fins commerciales

53 69 74 75 61 74 69 6F 6E 72 65 70 6F 72 74 6F 6E 74 68 65 65 70 69 64 65 6D 69 6F 6C 6F 67 69 63 61 6C 73 69 74 75 61 74 69 6F 6E 69 6E 53 77 69 74 7A 65 72 6C 61 6E 64 61 6E 64
74 68 65 50 72 69 6E 63 69 70 61 6C 69 74 79 6F 66 4C 69 65 63 68 74 65 6E 73 74 65 69 6E 3A
E9 12 47 65 72 6D 61 6E 28 50 44 46 2C 31 36 37 6B 42 2C 30 32 2E 38 37 2E 32 30 32 30 29 (/dam/bag/de/dokumente/mt/k-und-i/aktuelle-ausbruechepandemien/2019-nCoV/covid-19-lagebericht.pdf.download.pdf/COVID-19_Epidemiologische_Lage_Schweiz.pdf)

E9 12 46 72 65 6E 63 68 28 50 44 46 2C 32 37 32 6B 42 2C 30 32 2E 30 37 2E 32 30 32 30 29 (/dam/bag/fr/dokumente/mt/k-und-i/aktuelle-ausbruechepandemien/2019-nCoV/covid-19-lagebericht.pdf.download.pdf/COVID-19_Situation_epidemiologique_en_Suisse.pdf)

E9 12 49 74 61 6C 69 61 6E 28 50 44 46 2C 32 37 32 6B 42 2C 30 32 2E 30 37 2E 32 30 32 30 29 (/dam/bag/it/dokumente/mt/k-und-i/aktuelle-ausbruechepandemien/2019-nCoV/covid-19-lagebericht.pdf.download.pdf/COVID-19_Rapporto_epidemiologica_Svizzera_Liechtenstein.pdf)

44 61 74 61 66 72 6F 6D 74 68 65 73 69 74 75 61 74 69 6F 6E 72 65 70 6F 72 74 3A
E9 1C 47 65 72 6D 61 6E 28 58 4C 53 2C 32 32 6B 42 2C 30 32 2E 30 37 2E 32 30 32 30 29 (/dam/bag/de/dokumente/mt/k-und-i/aktuelle-ausbruechepandemien/2019-nCoV/covid-19-datengrundlage-lagebericht.xlsx.download.xlsx/200325_Datengrundlage_Grafiken_COVID-19-Bericht.xlsx)

E9 1C 46 72 65 6E 63 68 28 58 4C 53 2C 32 32 6B 42 2C 30 32 2E 30 37 2E 32 30 32 30 29 (/dam/bag/fr/dokumente/mt/k-und-i/aktuelle-ausbruechepandemien/2019-nCoV/covid-19-datengrundlage-lagebericht.xlsx.download.xlsx/200325_base%20de%20donn%C3%A9es_graphiques_COVID-19-rapport.xlsx)

E9 1C 49 74 61 6C 69 61 6E 28 58 4C 53 2C 32 32 6B 42 2C 30 32 2E 30 37 2E 32 30 32 30 29 (/dam/bag/it/dokumente/mt/k-und-i/aktuelle-ausbruechepandemien/2019-nCoV/covid-19-datengrundlage-lagebericht.xlsx.download.xlsx/200325_dati%20di%20base_grafica_COVID-19-rapporto.xlsx)

50 72 65 76 69 6F 75 73 73 69 74 75 61 74 69 6F 6E 72 65 70 6F 72 74 73 3A
F1 C6 47 65 72 6D 61 6E 28 5A 49 50 2C 36 34 4D 42 2C 32 39 2E 30 36 2E 32 30 32 30 29 (/dam/bag/de/dokumente/mt/k-und-i/aktuelle-ausbruechepandemien/2019-nCoV/bisherige-lageberichte-zip.zip.download.zip/Epidemiologische_Lage_Schweiz.zip)

F1 C6 46 72 65 6E 63 68 28 5A 49 50 2C 38 37 4D 42 2C 32 39 2E 30 36 2E 32 30 32 30 29 (/dam/bag/fr/dokumente/mt/k-und-i/aktuelle-ausbruechepandemien/2019-nCoV/bisherige-lageberichte-zip.zip.download.zip/Situation_%C3%A9pid%C3%A9miologique_Suisse.zip)

F1 C6 49 74 61 6C 69 61 6E 28 5A 49 50 2C 36 37 4D 42 2C 32 39 2E 30 36 2E 32 30 32 30 29 (/dam/bag/it/dokumente/mt/k-und-i/aktuelle-ausbruechepandemien/2019-nCoV/bisherige-lageberichte-zip.zip.download.zip/Situazione_epidemiologica_Svizzera.zip)

54 68 65 66 69 67 75 72 65 73 70 75 62 6C 69 73 68 65 64 68 65 72 65 61 72 65 62 61 73 65 64 6F 6E 6E 6F 74 69 66 69 63 61 74 69 6F 6E 73 72 65 63 65 69 76 65 64 65 61 72 6C 79
74 6F 64 61 79 66 72 6F 6D 6C 61 62 6F 72 61 74 6F 72 69 65 73 2C 6D 65 64 69 63 61 6C 70 72 61 63 74 69 63 65 73 61 6E 64 68 6F 73 70 69 74 61 6C 73 2E 54 68 65 79 6D 61 79
74 68 65 72 65 66 6F 72 65 64 69 66 66 65 72 6F 72 6B 74 68 6F 73 65 63 6F 6D 6D 75 6E 69 63 61 74 65 64 62 79 74 68 65 63 61 6E 70 6F 6E 73 2E

31 2E 37 2E 32 30 32 30 2C 57 65 65 6B 6C 79 72 65 70 6F 72 74 2C 77 65 65 6B 32 36
57 65 65 6B 6C 79 73 69 74 75 61 74 69 6F 6E 72 65 70 6F 72 74 6F 6E 74 68 65 65 70 69 64 65 6D 69 6F 6C 6F 67 69 63 61 6C 73 69 74 75 61 74 69 6F 6E 69 6E
53 77 69 74 7A 65 72 6C 61 6E 64 61 6E 64 74 68 65 50 72 69 6E 63 69 70 61 6C 69 74 79 6F 66 4C 69 65 63 68 74 65 6E 73 74 65 69 6E 3A
E9 12 47 65 72 6D 61 6E 28 50 44 46 2C 31 4D 42 2C 30 31 2E 30 37 2E 32 30 32 30 29 (/dam/bag/de/dokumente/mt/k-und-i/aktuelle-ausbruechepandemien/2019-nCoV/covid-19-woechentlicher-lagebericht.pdf.download.pdf/BAG_COVID-19_Woechentliche_Lage.pdf)

E9 12 46 72 65 6E 63 68 28 50 44 46 2C 31 4D 42 2C 30 31 2E 30 37 2E 32 30 32 30 29 (/dam/bag/fr/dokumente/mt/k-und-i/aktuelle-ausbruechepandemien/2019-nCoV/covid-19-woechentlicher-lagebericht.pdf.download.pdf/OFSP_COVID-19_rapport_hebdomadaire.pdf)

E9 12 49 74 61 6C 69 61 6E 28 50 44 46 2C 31 4D 42 2C 30 31 2E 30 37 2E 32 30 32 30 29 (/dam/bag/it/dokumente/mt/k-und-i/aktuelle-ausbruechepandemien/2019-nCoV/covid-19-woechentlicher-

pandemien/2019-nCoV/covid-19-woechentlicher-lagebericht.pdf.download.pdf/
UFSP_COVID-19_rapporto_settimanale.pdf)

[illegible]

[illegible] (/dam/bag/de/dokumente/mt/k-und-i/aktuelle-ausbrueche-pandemien/2019-nCoV/covid-19-zwischenbilanz-mai-2020.pdf.download.pdf/
BAG_Epidemiologische_Zwischenbilanz_zum_neuen_Coronavirus.pdf)

[illegible] (/dam/bag/fr/dokumente/mt/k-und-i/aktuelle-ausbrueche-pandemien/2019-nCoV/covid-19-zwischenbilanz-mai-2020.pdf.download.pdf/
OFSP_Bilan_epidemiologique_intermediaire_du_nouveau_coronavirus.pdf)

[illegible] (/dam/bag/it/dokumente/mt/k-und-i/aktuelle-ausbrueche-pandemien/2019-nCoV/covid-19-zwischenbilanz-mai-2020.pdf.download.pdf/
UFSP_nuovo_coronavirus_bilancio_epidemiologico_intermedio.pdf)

[illegible]

[illegible]

[illegible]

[illegible]

[illegible]

```
4C61 6206F72 6174 6F72 6973 6120 6E64 6D65 6469 6361 6C70 7261 7469 6373 7472 6169 6E73 6D69 74 7468 6569 72 6669 6775 7265 73 6F6E 6E65 77
63 6173 6573 74 6F 7573 6120 6E64 74 6F 7468 65 6361 6E74 6F6E 6120 6D65 6469 6361 6C 7365 7276 6963 6573 7369 6D75 6C74 6120 6E65 6F75 736C 792E 5765
7570 6461 7465 7468 65 6461 7461 6469 6C79 6174 3861 6D2E 5765 7468 65 6E65 7861 6D75 6174 65 7468 6569 72 786C 6175 7369 6269 6C69 7479
61 6E64 7072 6565 7061 7265 7468 65 6672 6C69 6361 7469 6F6E2C 7768 6963 68 6361 7573 6573 73 61 7469 6D65 6C61 672E 5468 65
6669 6772 7265 73 7075 6269 6368 65 64 6D61 79 7468 6572 6565 6672 65 6469 6666 6572 6672 6F6D 7468 6F73 65 6369 6D6D 756E 6963 6174 6564 6279
6F74 6865 72 7375 7269 6368 65 2E
```

```
4576 616C 7561 7469 6F6E 73 6172 65 6C69 6D69 7465 64 746F 6461 7461 7365 7473 6672 7768 6963 68 6465 7461 6969 6C73 7265 6267 6172 6469 6E67
6167 652C 7378 6120 6E64 7468 65 6361 6E74 6F6E 6672 6573 6964 6563 65 6172 65 6369 6D70 6C65 7465 2E 4461 7461 6672 6D 7468 65
5072 6569 6E63 6976 6C69 7479 6F66 4C69 6563 6874 6573 6E73 7465 6964 6E 6172 65 6578 636C 7564 6564 2E 5468 6973 6163 6F75 6E74 73 6672 6F6D
6469 6666 6572 6563 6E63 65 6964 6E 7468 65 6669 7572 6573 7368 6F77 6E 6964 6E 7468 65 6368 6172 7473 6120 6E64 7468 65 6669 7572 6573
7075 626C 6973 6864 2E
```


```
59 6F75 63 616E 64 6F77 6E6C 6F61 64 7468 65 6261 7369 63 6461 7461 6265 6861 6964 7468 65 6368 6172 7473 6865 7265 3A
```

- E91C 4465 6D6F 6772 6170 6869 63 6461 7461 6279 6163 6E74 6F6E 6120 6E64 6120 6167 6572 7570 2858 4C53 2C 3132 31 6B42 2C 3234 2E30 352E 3230 3230 29 (/dam/bag/en/dokumente/mt/k-und-i/aktuelle-ausbrueche-pandemien/2019-nCoV/covid-19-basisdaten-bevoelkerungszahlen.xlsx.download.xlsx/Population_Size_BFS.xlsx)
- E91C 4461 7461 6F6E 6C61 626F 7261 746F 7279 7465 7374 7373 6120 6E64 6465 7468 73 2858 4C53 2C 35 4D42 2C 3032 2E30 372E 3230 3230 29 (/dam/bag/en/dokumente/mt/k-und-i/aktuelle-ausbrueche-pandemien/2019-nCoV/covid-19-basisdaten-fallzahlen.xlsx.download.xlsx/Dashboards_1&2_COVID19_swiss_data_pv.xlsx)
- E91C 4461 7461 6F6E 7468 65 6E75 6D62 65 72 6F66 7465 7374 7373 6368 6F6E 6464 7563 7465 64 2858 4C53 2C 31 32 6B42 2C 3032 2E30 372E 3230 3230 29 (/dam/bag/en/dokumente/mt/k-und-i/aktuelle-ausbrueche-pandemien/2019-nCoV/covid-19-basisdaten-labortests.xlsx.download.xlsx/Dashboard_3_COVID19_labtests_positivity.xlsx)

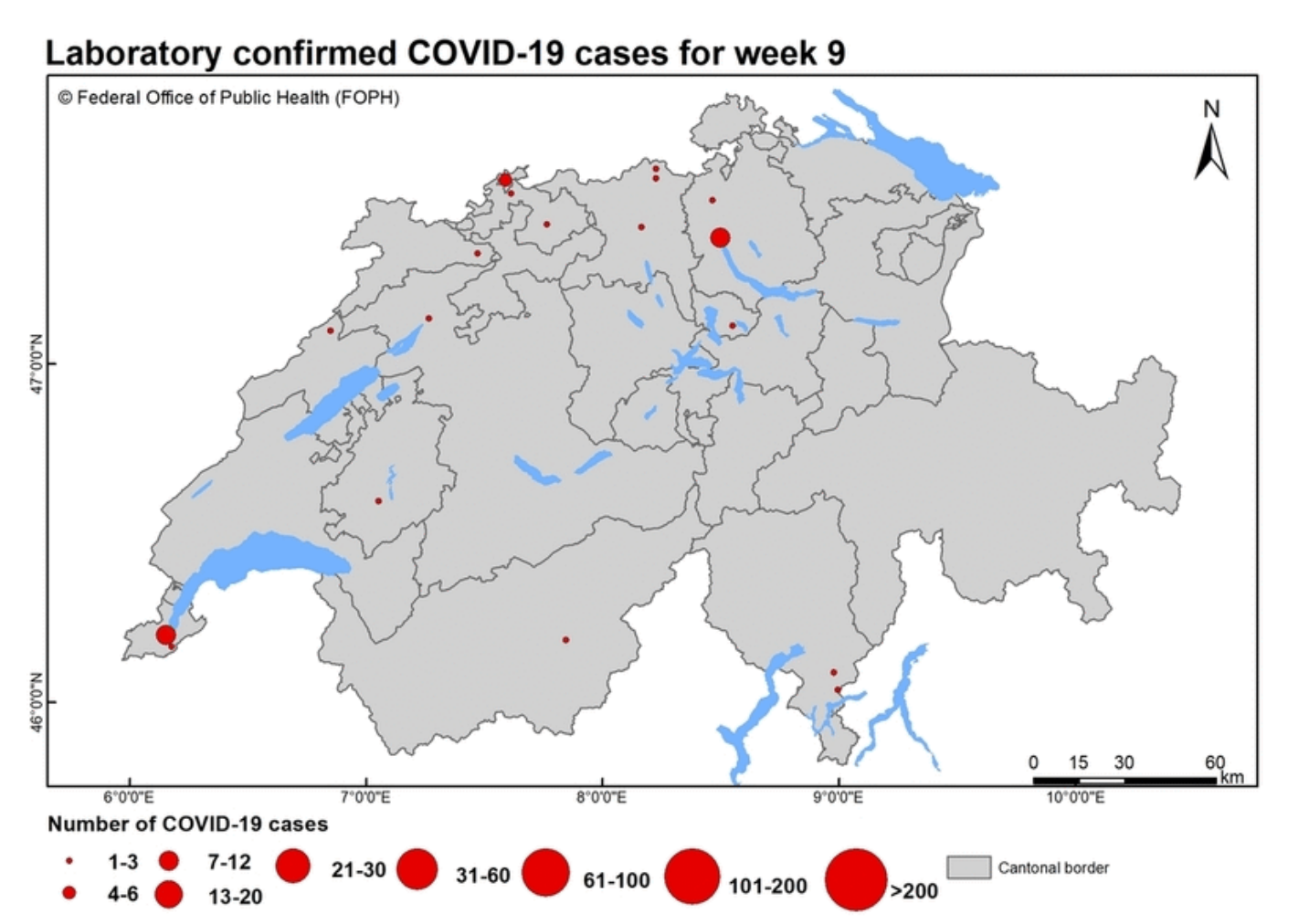

54 68 65 67 72 61 70 68 69 63 73 68 6F 77 73 74 68 65 67 65 6F 67 72 61 70 68 69 63 61 6C 64 69 73 74 72 69 62 75 74 69 6F 6E 6F 66 63 6F 6E 66 69 72 6D 65 64 43 4F 56 49 44 2D 31 39 63 61 73 65 73 6F 76 65 72 74 69 6D 65 2E

43 4F 56 49 44 2D 31 39 69 6D 70 6C 65 6D 65 6E 74 61 74 69 6F 6E 6D 6F 6E 69 74 6F 72 69 6E 67

49 6E 4D 61 79 32 30 32 30 74 68 65 43 6F 6E 66 65 64 65 72 61 74 69 6F 6E 61 6E 64 63 61 6E 74 6F 6E 73 64 65 76 65 6C 6F 70 65 64 61 6A 6F 69 6E 74 69 6D 70 6C 65 6D 65 6E 74 61 74 69 6F 6E 6D 6F 6E 69 74 6F 72 69 6E 67 70 72 6F 67 72 61 6D 6D 65 2E 54 68 69 73 70 72 6F 67 72 61 6D 6D 65 61 6E 64 74 68 65 65 76 61 6C 75 61 74 69 6F 6E 6F 66 69 74 73 66 69 6E 64 69 6E 67 73 70 72 6F 76 69 64 65 74 68 65 46 65 64 65 72 61 6C 43 6F 75 6E 63 69 6C 77 69 74 68 61 6E 69 6D 70 6F 72 74 61 6E 74 62 61 73 69 73 66 6F 72 64 65 63 69 73 69 6F 6E 73 6F 6E 68 6F 77 74 6F 63 6F 6E 74 69 6E 75 65 2C 61 64 61 70 74 6F 72 65 61 73 65 78 92 8F 94 85 94 89 98 85 8D 85 81 93 95 92 85 93 61 8E 64 92 85 83 8F 8D 8D 85 8E 64 81 94 89 8F 8E 93 2E 54 88 85 92 85 81 92 85 94 88 92 85 85 8B 85 95 71 75 65 73 74 69 6F 6E 73 67 75 69 64 69 6E 67 74 68 65 6D 6F 6E 69 74 6F 72 69 6E 67 70 72 6F 63 65 73 73 3A

- 57 68 61 74 69 73 74 68 65 63 75 72 72 65 6E 74 73 70 72 65 61 64 6F 66 74 68 65 76 69 72 75 73 3F
- 57 68 61 74 70 72 65 63 61 75 74 69 6F 6E 61 72 79 6D 65 61 73 75 72 65 73 61 72 65 69 6E 78 6C 61 63 65 3F
- 48 6F 77 69 73 74 68 65 70 75 62 6C 69 63 62 65 68 61 76 69 6E 67 3F

E9 12 53 74 61 67 65 32 6F 66 65 61 73 69 6E 67 70 72 6F 74 65 63 74 69 76 65 6D 61 73 75 72 65 73 2C 31 73 74 72 65 70 6F 72 74 28 69 6E 47 65 72 6D 61 6E 29 28 50 44 48 2C 31 4D 42 2C 31 39 2E 30 36 2E 32 30 32 30 29 (/dam/bag/de/dokumente/cc/kom/covid-19-vollzugsmonitoring-bericht-1.pdf.download.pdf/COVID-19_Monitoringbericht1_Etappe2.pdf)

[illegible] (/dam/bag/de/dokumente/cc/kom/covid-19-vollzugsmonitoring-bericht2.pdf.download.pdf/COVID-19_Monitoringbericht2_Etappe2.pdf)

[illegible] (/dam/bag/de/dokumente/cc/kom/covid-19-vollzugsmonitoring-exec-summary.pdf.download.pdf/COVID-19_Monitoringbericht_ExecSummary_Etappe2.pdf)

[illegible] (/dam/bag/de/dokumente/cc/kom/covid-19-vollzugsmonitoring-bericht3.pdf.download.pdf/20200619_Monitoringbericht3_Etappe3.pdf)

[illegible] (/dam/bag/de/dokumente/cc/kom/covid-19-vollzugsmonitoring-etappe-3-exec-summary.pdf.download.pdf/20200619_ExecSummary_Bericht3_Etappe3.pdf)

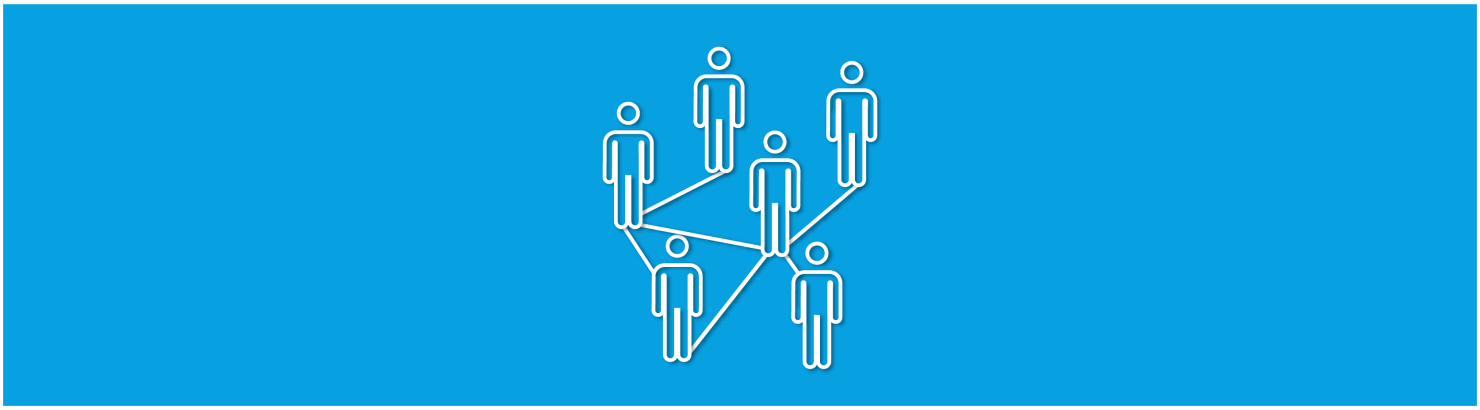

(/bag/en/home/krankheiten/ausbrueche-epidemien-pandemien/aktuelle-ausbrueche-epidemien/novel-cov/swisscovid-app-und-contact-tracing.html)

[illegible] (/bag/en/home/krankheiten/ausbrueche-epidemien-pandemien/aktuelle-ausbrueche-epidemien/novel-cov/swisscovid-app-und-contact-tracing.html)

[illegible]

53 65 61 72 63 68 66 6F 72 61 6E 74 69 62 6F 64 69 65 73

48 6F 77 6D 61 6E 79 70 65 6F 70 6C 65 69 6E 53 77 69 74 7A 65 72 6C 61 6E 64 68 61 76 65 61 6C 72 65 61 64 79 68 61 64 74 68 65 6E 65 77 63 6F 72 6F 6E 61 76 69 72 73 73 3F

44 6F 65 73 68 61 76 69 6E 67 74 68 65 69 6E 66 65 63 74 69 6F 6E 61 6E 64 72 65 63 6F 76 65 72 69 6E 67 66 72 6F 6D 69 74 6D 65 61 6E 79 6F 75 61 72 65 74 68 65 6E

69 6D 6D 75 6E 65 3F 41 6E 61 74 69 6F 6E 61 6C 73 74 75 64 79 62 79 74 68 65 53 77 69 73 73 53 63 68 6F 6F 6C 6F 66 50 75 62 6C 69 63 48 65 61 6C 74 68 28 53 53 50 48 2B 29 2C

61 6E 65 74 77 6F 72 6B 63 6F 6D 70 72 69 73 69 6E 67 31 32 53 77 69 73 73 75 6E 69 76 65 72 73 69 74 69 65 73 2C 68 61 73 6C 61 75 6E 63 68 65 64 61 6E 61 74 69 6F 6E 61 6C

73 74 75 64 79 74 6F 66 69 6E 64 74 68 65 61 6E 73 77 65 72 73 74 6F 74 68 65 73 65 71 75 65 73 74 69 6F 6E 73 2E

42 61 73 65 64 6F 6E 61 70 72 6F 70 6F 73 61 6C 62 79 50 72 6F 66 65 73 73 6F 72 4D 69 6C 6F 50 75 68 61 6E 2C 48 65 61 64 6F 66 74 68 65 49 6E 73 74 69 74 75 74 65 6F 66

45 70 69 64 65 6D 69 6F 6C 6F 67 79 61 74 74 68 65 55 6E 69 76 65 72 73 69 74 79 6F 66 5A 75 72 69 63 68 2C 74 68 65 73 74 75 64 79 61 69 6D 73 74 6F 65 73 74 61 62 6C 69 73 68 3A

- 68 6F 77 6D 61 6E 79 70 65 6F 70 6C 65 69 6E 53 77 69 74 7A 65 72 6C 61 6E 64 68 61 76 65 61 6C 72 65 61 64 79 62 65 65 6E 69 6E 66 65 63 74 65 64 77 69 74 68 6E 65 77 63 6F 72 6F 6E 61 76 69 72 75 73 3B
- 69 66 68 61 76 69 6E 67 74 68 65 69 6E 66 65 63 74 69 6F 6E 83 72 65 61 74 65 73 89 6D 75 6E 69 74 79 72 6F 6D 72 65 6E 65 77 65 64 69 6E 66 65 63 74 69 6F 6E 3B
- 69 66 73 6F 2C 68 6F 77 6C 6F 6E 67 74 68 69 73 69 6D 6D 75 6E 69 74 79 6C 61 73 74 73 2E

54 68 69 73 77 69 6C 6C 69 6E 76 6F 6C 76 65 74 65 73 74 69 6E 67 61 6E 64 65 78 61 6D 69 6E 69 6E 67 61 72 6F 75 6E 64 32 35 2C 30 30 30 6D 65 6D 62 65 72 73 6F 66 74 68 65

67 65 6E 65 72 61 6C 70 75 62 6C 69 63 61 6E 64 70 65 6F 70 6C 65 69 6E 73 70 65 63 69 66 69 63 70 72 6F 66 65 73 73 69 6F 6E 61 6C 67 72 6F 75 70 73 61 74 72 65 67 75 6C 61 72

69 6E 74 65 72 76 61 6C 73 75 70 74 6F 4F 63 74 6F 62 65 72 32 30 32 30 2E 41 62 6C 6F 6F 64 74 65 73 74 64 65 74 65 72 6D 69 6E 65 73 77 68 65 74 68 65 72 61 70 65 72 73 6F 6E

88 61 73 88 61 64 94 88 89 96 89 92 99 93 3A 94 88 89 98 92 89 93 89 8E 83 89 8F 88 81 8E 94 89 82 8F 84 89 89 93 89 8E 94 88 85 82 8C 8F 8F 84 89 8E 84 89 83 81 94 89 93

74 68 61 74 74 68 65 79 68 61 76 65 2E

57 65 61 72 65 70 72 6F 76 69 64 69 6E 67 66 75 6E 64 69 6E 67 61 6E 64 65 78 70 65 72 74 69 73 65 66 6F 72 74 68 69 73 73 74 75 64 79 2E 54 68 65 66 69 6E 64 69 6E 67 73

77 69 6C 6C 70 72 6F 76 69 64 65 76 61 6C 75 61 62 6C 65 69 6E 66 6F 72 6D 61 74 69 6F 6E 77 68 69 63 68 77 69 6C 6C 68 65 6C 70 74 68 65 63 61 6E 74 6F 6E 73 61 6E 64 74 68 65

66 65 64 65 72 61 6C 67 6F 76 65 72 6E 6D 65 6E 74 74 6F 64 65 74 65 72 6D 69 6E 65 68 6F 77 74 6F 70 72 6F 63 65 65 64 69 6E 64 65 61 6C 69 6E 67 77 69 74 68 74 68 65

63 6F 72 6F 6E 61 76 69 72 75 73 70 61 6E 64 65 6D 69 63 2C 61 6E 64 74 6F 64 65 63 69 64 65 6F 6E 61 76 61 63 63 69 6E 61 74 69 6F 6E 70 72 6F 67 72 61 6D 6D 65 69 6E

53 77 69 74 7A 65 72 6C 61 6E 64 61 74 61 6C 61 74 65 72 84 61 74 65 2E

4C 69 6E 68 3A 88 94 94 98 93 3A 2F 2F 77 77 77 2E 63 6F 72 6F 6E 61 2D 68 68 79 6E 68 74 61 73 2E 63 88 2F [59 27]

53 63 69 65 6E 74 69 66 69 63 61 64 76 69 73 6F 72 79 62 6F 64 79

54 68 65 43 6F 6E 66 65 64 65 72 61 74 69 6F 6E 68 61 73 73 65 74 75 70 61 73 63 69 65 6E 74 69 66 69 63 61 64 76 69 73 6F 72 79 62 6F 64 79 2C 74 68 65 53 77 69 73 73

4E 61 74 69 6F 6E 61 6C 43 4F 56 49 44 2D 31 39 53 63 69 65 6E 63 65 54 61 73 6B 46 6F 72 63 65 2E 49 74 73 6D 65 6D 62 65 72 73 63 6F 6D 70 72 69 73 65

72 65 73 65 61 72 63 68 65 72 73 66 72 6F 6D 61 63 72 6F 73 73 74 68 65 53 77 69 73 73 73 63 69 65 6E 74 69 66 69 63 63 6F 6D 6D 75 6E 69 74 79 2E 54 68 65 54 61 73 6B 46 6F 72 63 65

69 73 68 65 61 64 65 64 62 79 4D 61 74 74 68 69 61 73 45 67 67 65 72 2C 70 72 65 73 69 64 65 6E 74 6F 66 74 68 65 4E 61 74 69 6F 6E 61 6C 52 65 73 65 61 72 63 68

43 6F 75 6E 63 69 6C 6F 66 74 68 65 53 77 69 73 73 4E 61 74 69 6F 6E 61 6C 53 63 69 65 6E 63 65 46 6F 75 6E 64 61 74 69 6F 6E 28 53 4E 53 46 29 2E 54 68 65 6D 61 6E 64 61 74 65

63 6F 6D 65 73 66 72 6F 6D 74 68 65 46 65 64 65 72 61 6C 43 6F 75 6E 63 69 6C 43 6F 72 6F 6E 61 76 69 72 75 73 43 72 69 73 69 73 55 6E 69 74 4B 53 42 43 2C 74 68 65 46 4F 50 48

61 6E 64 74 68 65 53 74 61 74 65 53 65 63 72 65 74 61 72 69 61 74 66 6F 72 45 64 75 63 61 74 69 6F 6E 2C 52 65 73 65 61 72 63 68 61 6E 64 49 6E 6F 76 61 74 69 6F 6E 53 45 52 49 2E

54 68 72 6F 75 67 68 69 74 73 77 6F 72 6B 74 68 65 53 77 69 73 73 4E 61 74 69 6F 6E 61 6C 43 4F 56 49 44 2D 31 39 53 63 69 65 6E 63 65 54 61 73 6B 46 6F 72 63 65 77 69 6C 6C

68 65 6C 70 74 6F 6F 76 65 72 63 6F 6D 65 74 68 65 63 6F 72 6F 6E 61 76 69 72 75 73 70 61 6E 64 65 6D 69 63 2E 49 74 69 73 70 72 6F 76 69 64 69 6E 67 69 74 73

65 78 70 65 72 74 69 73 65 69 6E 74 68 65 66 69 65 6C 64 73 6F 66 73 63 69 65 6E 63 65 61 6E 64 72 65 73 65 61 72 63 68 74 6F 74 68 65 72 65 6C 65 76 61 6E 74

70 6F 6C 69 74 69 63 61 6C 61 75 74 68 6F 72 69 74 69 65 73 2E

Manager von Schulen und Kommunen

Fortbildungsangebot für Schulleitungen und Kommunen

Die Bezirksregierung Detmold bietet Schulleitungen und Kommunen ein Fortbildungsangebot zum Thema „Schulische Bildungslandschaften – Kooperation und Vernetzung" an. Es wird in Form von Tagesveranstaltungen an vier Terminen im Oktober und November 2020 in Bielefeld, Detmold, Minden und Paderborn angeboten. Die Veranstaltungen richten sich an Schulleitungen und Kommunen aus dem Regierungsbezirk Detmold. Es werden jeweils 30 Personen zugelassen. Die Teilnahme ist kostenfrei. Weitere Informationen und die Anmeldung finden Sie unter www.bezreg-detmold.nrw.de/fortbildungsangebot-fuer-schulleitungen-und-kommunen.html.

Kontakt

Bezirksregierung Detmold
Dezernat 48
Telefon: 05231 71-2348
E-Mail: dezernat48@bezreg-detmold.nrw.de

Anmeldung

Die Anmeldung erfolgt über das Formular unter www.bezreg-detmold.nrw.de/fortbildungsangebot-fuer-schulleitungen-und-kommunen.html.

Termine

- 19. Oktober 2020, Bielefeld
- 26. Oktober 2020, Detmold
- 9. November 2020, Minden
- 16. November 2020, Paderborn

Inhalte

- Kooperation und Vernetzung im Bildungsbereich
- Rechtliche Grundlagen
- Praxisbeispiele
- Austausch mit Schulleitungen und Kommunen

Zielgruppe

Schulleitungen und Kommunen aus dem Regierungsbezirk Detmold

Teilnahmebedingungen

Die Teilnahme ist kostenfrei. Es werden jeweils 30 Personen zugelassen. Die Anmeldung erfolgt über das Formular unter www.bezreg-detmold.nrw.de/fortbildungsangebot-fuer-schulleitungen-und-kommunen.html.

Ansprechpartner

Bezirksregierung Detmold
Dezernat 48
Telefon: 05231 71-2348
E-Mail: dezernat48@bezreg-detmold.nrw.de

Weitere Informationen

Weitere Informationen finden Sie unter www.bezreg-detmold.nrw.de/fortbildungsangebot-fuer-schulleitungen-und-kommunen.html.

[04.06.2020 - Das Bag hält Kontakt](/bag/en/home/das-bag/aktuell/news/news-04-06-2020.html)

[28.05.2020 - Das Bag hält Kontakt](/bag/en/home/das-bag/aktuell/news/news-28-05-2020.html)

[30.04.2020 - Das Bag hält Kontakt](/bag/en/home/das-bag/aktuell/news/news-30-04-2020.html)

[21.04.2020 - Das Bag hält Kontakt](/bag/en/home/das-bag/aktuell/news/news-21-04-2020.html)

[14.04.2020 - Das Bag hält Kontakt](/bag/en/home/das-bag/aktuell/news/news-14-04-2020.html)

[09.04.2020 - Das Bag hält Kontakt](/bag/en/home/das-bag/aktuell/news/news-09-04-2020.html)

[26.03.2020 - Das Bag hält Kontakt](/bag/en/home/das-bag/aktuell/news/news-26-03-2020.html)

Further information

Leichte Sprache

[Leichte Sprache](/bag/en/home/krankheiten/ausbrueche-epidemien-pandemien/aktuelle-ausbrueche-epidemien/novel-cov/barrierefreie-inhalte/leichte-sprache.html)

Es gibt viele Informationen zum Coronavirus.
Die Informationen sind für Menschen mit Behinderungen
oder Menschen mit Lernschwierigkeiten
nicht leicht zu verstehen.
Deshalb gibt es Informationen
in einfacher Sprache.
Die Informationen sind
von Menschen mit Lernschwierigkeiten
für Menschen mit Lernschwierigkeiten
geschrieben.
Sie sind
von Menschen mit Lernschwierigkeiten
geprüft.
Die Informationen
sind
für alle
gut
zu verstehen.

Gebärdensprache

[Gebärdensprache](/bag/en/home/krankheiten/ausbrueche-epidemien-pandemien/aktuelle-ausbrueche-epidemien/novel-cov/barrierefreie-inhalte/gebaerdensprache.html)

Es gibt viele Informationen zum Coronavirus.
Die Informationen
sind
für Menschen
mit Behinderungen
oder Menschen
mit Lernschwierigkeiten
nicht leicht zu verstehen.
Deshalb gibt es Informationen
in Gebärdensprache.
Die Informationen
sind
von Menschen
mit Lernschwierigkeiten
geprüft.
Die Informationen
sind
für alle
gut
zu verstehen.

Massnahmen des Bundes

[Massnahmen des Bundes](/bag/en/home/krankheiten/ausbrueche-epidemien-pandemien/aktuelle-ausbrueche-epidemien/novel-cov/massnahmen-des-bundes.html)

Massnahmen
des Bundes
sind
Regeln
und
Empfehlungen
für
die
Menschen
in
der
Schweiz.
Die
Regeln
und
Empfehlungen
sind
wichtig
für
die
Gesundheit
von
allen
Menschen
in
der
Schweiz.
Die
Regeln
und
Empfehlungen
sind
wichtig
für
die
Wirtschaft
in
der
Schweiz.
Die
Regeln
und
Empfehlungen
sind
wichtig
für
die
Gesellschaft
in
der
Schweiz.

436F6E746163 74

57 65 61 72 65 75 6E61 62 6C 65 74 6F 72 65 73 70 6F 6E 64 74 6F 65 6E 71 75 69 72 69 65 73 72 65 6C 61 74 65 64 74 6F 43 4F 56 49 44 2D 31 39 69 6E 77 72 69 74 69 6E 67 2E

50 6C 65 61 73 65 72 65 69 6E 73 74 65 61 64 74 6F 6F 75 72 77 65 62 70 61 67 65 73 2C 77 68 69 63 68 61 72 65 63 6F 6E 74 69 6E 75 6F 75 73 6C 79 75 70 64 61 74 65 64 2E

55 6E 64 65 72 43 6F 6E 74 61 63 74 73 61 6E 64 6C 69 6E 68 73 (/bag/en/home/krankheiten/ausbrueche-epidemien-pandemien/aktuelle-ausbrueche-epidemien/novel-cov/faq-kontakte-downloads/kontake-neues-coronavirus.html) 79 6F 75 77 69 6C 6C 66 69 6E 64 63 6F 6E 74 61 63 74 69 6E 66 6F 72 6D 61 74 69 6F 6E 66 6F 72 74 68 65 46 4F 50 48 2C 6F 74 68 65 72 66 65 64 65 72 61 6C 61 67 65 6E 63 69 65 73 61 6E 64 74 68 65 63 61 6E 74 6F 6E 73 2E

Are you experiencing symptoms? Take the coronavirus check!

68 74 74 70 73 3A 2F 2F 77 77 77 2E 62 61 67 2E 61 64 6D 69 6E 2E 63 68 2F 63 6F 6E 74 65 6E 74 2F 62 61 67 2F 65 6E 2F 68 6F 6D 65 2F 68 72 61 6E 68 68 65 69 74 65 6E 2F 61 73 73 65 72 75 63 63 68 65 2D 65 78 69 64 65 6D 69 65 6E 2D

78 61 64 65 6D 69 65 6E 2F 61 68 74 75 65 6C 65 2D 61 73 62 72 75 63 68 65 20 70 69 64 65 6D 69 65 6E 2F 6E 6F 76 65 6C 2D 63 6F 76 2F 73 69 74 75 61 74 69 6F 6E 2D 73 68 77 65 69 7A 2D 75 6E 64 2D

69 6E 74 65 72 6E 61 74 69 6F 6E 61 6C 2E 68 74 6D 6C