New coronavirus: Situation in Switzerland

Data on confirmed cases on coronavirus infections and deaths due to the disease, the epidemiological situation, the search for antibodies, the advisory body, press conferences and news can all be found here.

- Confirmed coronavirus infections, deaths, epidemiological situation
- Graphical representation of data
- COVID-19 implementation monitoring
- Search for antibodies
- Scientific advisory body
- COVID-19 Civil Society Point of Contact
- Press conferences, 3 July, 1.30pm
- News and links

Confirmed coronavirus infections, deaths, epidemiological situation

4.7.2020, 8am, cases confirmed in Switzerland and the Principality of Liechtenstein:

Tested positive for coronavirus: 32,198 people, 97 more than on the previous day

Deaths: 1,686 people

53 69 74 75 61 74 69 6F 6E 72 65 70 6F 72 74 6F 6E 74 68 65 65 70 69 64 65 6D 69 6F 6C 6F 67 69 63 61 6C 73 69 74 75 61 74 69 6F 6E 69 6E 53 77 69 74 7A 65 72 6C 61 6E 64 61 6E 64
74 68 65 50 72 69 6E 63 69 70 61 6C 69 74 79 6F 66 4C 69 65 63 68 74 65 6E 73 74 65 69 6E 3A
E9 12 47 65 72 6D 61 6E 28 50 44 46 2C 31 35 36 6B 42 2C 30 34 2E 39 37 2E 32 30 32 30 29 (/dam/bag/de/dokumente/mt/k-und-i/aktuelle-ausbruechepandemien/2019-nCoV/covid-19-lagebericht.pdf.download.pdf/COVID-19_Epidemiologische_Lage_Schweiz.pdf)

E9 12 46 72 65 6E 63 68 28 50 44 46 2C 32 36 32 6B 42 2C 30 34 2E 30 37 2E 32 30 32 30 29 (/dam/bag/fr/dokumente/mt/k-und-i/aktuelle-ausbruechepandemien/2019-nCoV/covid-19-lagebericht.pdf.download.pdf/COVID-19_Situation_epidemiologique_en_Suisse.pdf)

E9 12 49 74 61 6C 69 61 6E 28 50 44 46 2C 32 36 33 6B 42 2C 30 34 2E 30 37 2E 32 30 32 30 29 (/dam/bag/it/dokumente/mt/k-und-i/aktuelle-ausbruechepandemien/2019-nCoV/covid-19-lagebericht.pdf.download.pdf/COVID-19_Rapporto_epidemiologica_Svizzera_Liechtenstein.pdf)

44 61 74 61 66 72 6F 6D 74 68 65 73 69 74 75 61 74 69 6F 6E 72 65 70 6F 72 74 3A
E9 1C 47 65 72 6D 61 6E 28 58 4C 53 2C 32 32 6B 42 2C 30 34 2E 30 37 2E 32 30 32 30 29 (/dam/bag/de/dokumente/mt/k-und-i/aktuelle-ausbruechepandemien/2019-nCoV/covid-19-datengrundlage-lagebericht.xlsx.download.xlsx/200325_Datengrundlage_Grafiken_COVID-19-Bericht.xlsx)

E9 1C 46 72 65 6E 63 68 28 58 4C 53 2C 32 32 6B 42 2C 30 34 2E 30 37 2E 32 30 32 30 29 (/dam/bag/fr/dokumente/mt/k-und-i/aktuelle-ausbruechepandemien/2019-nCoV/covid-19-datengrundlage-lagebericht.xlsx.download.xlsx/200325_base%20de%20donn%C3%A9es_graphiques_COVID-19-rapport.xlsx)

E9 1C 49 74 61 6C 69 61 6E 28 58 4C 53 2C 32 32 6B 42 2C 30 34 2E 30 37 2E 32 30 32 30 29 (/dam/bag/it/dokumente/mt/k-und-i/aktuelle-ausbruechepandemien/2019-nCoV/covid-19-datengrundlage-lagebericht.xlsx.download.xlsx/200325_dati%20di%20base_grafica_COVID-19-rapporto.xlsx)

50 72 65 76 69 6F 75 73 73 69 74 75 61 74 69 6F 6E 72 65 70 6F 72 74 73 3A
F1 C6 47 65 72 6D 61 6E 28 5A 49 50 2C 36 34 4D 42 2C 32 39 2E 30 36 2E 32 30 32 30 29 (/dam/bag/de/dokumente/mt/k-und-i/aktuelle-ausbruechepandemien/2019-nCoV/bisherige-lageberichte-zip.zip.download.zip/Epidemiologische_Lage_Schweiz.zip)

F1 C6 46 72 65 6E 63 68 28 5A 49 50 2C 38 37 4D 42 2C 32 39 2E 30 36 2E 32 30 32 30 29 (/dam/bag/fr/dokumente/mt/k-und-i/aktuelle-ausbruechepandemien/2019-nCoV/bisherige-lageberichte-zip.zip.download.zip/Situation_%C3%A9pid%C3%A9miologique_Suisse.zip)

F1 C6 49 74 61 6C 69 61 6E 28 5A 49 50 2C 36 37 4D 42 2C 32 39 2E 30 36 2E 32 30 32 30 29 (/dam/bag/it/dokumente/mt/k-und-i/aktuelle-ausbruechepandemien/2019-nCoV/bisherige-lageberichte-zip.zip.download.zip/Situazione_epidemiologica_Svizzera.zip)

54 68 65 66 69 67 75 72 65 73 70 75 62 6C 69 73 68 65 64 68 65 72 65 61 72 65 62 61 73 65 64 6F 6E 6E 6F 74 69 66 69 63 61 74 69 6F 6E 73 72 65 63 65 69 76 65 64 65 61 72 6C 79
74 6F 64 61 79 66 72 6F 6D 6C 61 62 6F 72 61 74 6F 72 69 65 73 2C 6D 65 64 69 63 61 6C 70 72 61 63 74 69 63 65 73 61 6E 64 68 6F 73 70 69 74 61 6C 73 2E 54 68 65 79 6D 61 79
74 68 65 72 65 66 6F 72 65 64 69 66 66 65 72 68 72 6F 6D 74 68 6F 73 65 63 6F 6D 6D 75 6E 69 63 61 74 69 64 62 79 74 68 65 63 61 6E 74 6F 6E 73 2E

31 2E 37 2E 32 30 32 30 2C 57 65 65 6B 6C 79 72 65 70 6F 72 74 2C 77 65 65 6B 32 36
57 65 65 6B 6C 79 73 69 74 75 61 74 69 6F 6E 72 65 70 6F 72 74 6F 6E 74 68 65 65 70 69 64 65 6D 69 6F 6C 6F 67 69 63 61 6C 73 69 74 75 61 74 69 6F 6E 69 6E
53 77 69 74 7A 65 72 6C 61 6E 64 61 6E 64 74 68 65 50 72 69 6E 63 69 70 61 6C 69 74 79 6F 66 4C 69 65 63 68 74 65 6E 73 74 65 69 6E 3A
E9 12 47 65 72 6D 61 6E 28 50 44 46 2C 31 4D 42 2C 30 31 2E 30 37 2E 32 30 32 30 29 (/dam/bag/de/dokumente/mt/k-und-i/aktuelle-ausbruechepandemien/2019-nCoV/covid-19-woechentlicher-lagebericht.pdf.download.pdf/BAG_COVID-19_Woechentliche_Lage.pdf)

E9 12 46 72 65 6E 63 68 28 50 44 46 2C 31 4D 42 2C 30 31 2E 30 37 2E 32 30 32 30 29 (/dam/bag/fr/dokumente/mt/k-und-i/aktuelle-ausbruechepandemien/2019-nCoV/covid-19-woechentlicher-lagebericht.pdf.download.pdf/OFSP_COVID-19_rapport_hebdomadaire.pdf)

E9 12 49 74 61 6C 69 61 6E 28 50 44 46 2C 31 4D 42 2C 30 31 2E 30 37 2E 32 30 32 30 29 (/dam/bag/it/dokumente/mt/k-und-i/aktuelle-ausbruechepandemien/2019-nCoV/covid-19-woechentlicher-lagebericht.pdf.download.pdf/

pandemien/2019-nCoV/covid-19-woechentlicher-lagebericht.pdf.download.pdf/
UFSP_COVID-19_rapporto_settimanale.pdf)

[illegible]

[illegible] (/dam/bag/de/dokumente/mt/k-und-i/aktuelle-ausbrueche-pandemien/2019-nCoV/covid-19-zwischenbilanz-mai-2020.pdf.download.pdf/
BAG_Epidemiologische_Zwischenbilanz_zum_neuen_Coronavirus.pdf)

[illegible] (/dam/bag/fr/dokumente/mt/k-und-i/aktuelle-ausbrueche-pandemien/2019-nCoV/covid-19-zwischenbilanz-mai-2020.pdf.download.pdf/
OFSP_Bilan_epidemiologique_intermediaire_du_nouveau_coronavirus.pdf)

[illegible] (/dam/bag/it/dokumente/mt/k-und-i/aktuelle-ausbrueche-pandemien/2019-nCoV/covid-19-zwischenbilanz-mai-2020.pdf.download.pdf/
UFSP_nuovo_coronavirus_bilancio_epidemiologico_intermedio.pdf)

[illegible]

[illegible]

[illegible]

[illegible]

[illegible]

```
4C61 62 6F72 61 74 6F72 69 65 73  61 6E 64  6D 65 64 69 63 61 6C  70 72 61 63 74 69 63 65 73  74 72 61 6E 73 6D 69 74  74 68 65 69 72  66 69 67 75 72 65 73  6F 6E  6E 65 77

63 61 73 65 73  74 6F  75 73  61 6E 64  74 6F  74 68 65  63 61 6E 74 6F 6E 61 6C  6D 65 64 69 63 61 6C  73 65 72 76 69 63 65 73  73 69 6D 75 6C 74 61 6E 65 6F 75 73 6C 79 2E  57 65

75 70 64 61 74 65  74 68 65  64 61 74 61  64 61 69 6C 79  61 74  38 61 6D 2E  57 65  74 68 65 6E  65 78 61 6C 75 61 74 65  74 68 65 69 72  78 6C 61 75 73 69 62 69 6C 69 74 79

61 6E 64  70 72 65 70 61 72 65  74 68 65 6D  66 6F 72  70 75 62 6C 69 63 61 74 69 6F 6E 2C  77 68 69 63 68  63 61 75 73 65 73  61  74 69 6D 65  6C 61 67 2E  54 68 65

66 69 67 75 72 65 73  70 75 62 6C 69 73 68 65 64  6D 61 79  74 68 65 72 65 66 6F 72 65  64 69 66 66 65 72  66 72 6F 6D  74 68 6F 73 65  63 6F 6D 6D 75 6E 69 63 61 74 65 64  62 79

6F 74 68 65 72  73 6F 75 72 63 65 73 2E
```

```
45 76 61 6C 75 61 74 69 6F 6E 73  61 72 65  6C 69 6D 69 74 65 64  74 6F  64 61 74 61  73 65 74 73  66 6F 72  77 68 69 63 68  64 65 74 61 69 6C 73  72 65 67 61 72 64 69 6E 67

61 67 65 2C  73 65 78  61 6E 64  74 68 65  63 61 6E 74 6F 6E  6F 66  72 65 73 69 64 65 6E 63 65  61 72 65  63 6F 6D 70 6C 65 74 65 2E  44 61 74 61  66 72 6F 6D  74 68 65

50 72 69 6E 63 69 70 61 6C 69 74 79  6F 66  4C 69 65 63 68 74 65 6E 73 74 65 69 6E  61 72 65  65 78 63 6C 75 64 65 64 2E  54 68 69 73  61 63 63 6F 75 6E 74 73  66 6F 72  74 68 65

64 69 66 66 65 72 65 6E 63 65  69 6E  74 68 65  66 69 67 75 72 65 73  73 68 6F 77 6E  69 6E  74 68 65  63 68 61 72 74 73  61 6E 64  74 68 65  66 69 67 75 72 65 73

70 75 62 6C 69 73 68 65 64  61 62 6F 76 65 2E
```

```
54 68 65  63 68 61 72 74  73 68 6F 77 73  74 68 65  67 65 6F 67 72 61 70 68 69 63 61 6C  64 69 73 74 72 69 62 75 74 69 6F 6E  6F 66  63 6F 6E 66 69 72 6D 65 64

43 4F 56 49 44 2D 31 39  63 61 73 65 73  6F 76 65 72  74 69 6D 65 2E
```

```
59 6F 75  63 61 6E  64 6F 77 6E 6C 6F 61 64  74 68 65  62 61 73 69 63  64 61 74 61  62 65 68 69 6E 64  74 68 65  63 68 61 72 74 73  68 65 72 65 3A
```


- E91C 44 65 6D 6F 67 72 61 70 68 69 63 64 61 74 61 62 79 63 61 6E 74 6F 6E 61 6E 64 61 67 65 67 72 6F 75 70 28 58 4C 53 2C 31 32 31 6B 42 2C 32 34 2E 30 35 2E 32 30 32 30 29 (/dam/bag/en/dokumente/mt/k-und-i/aktuelle-ausbrueche-pandemien/2019-nCoV/covid-19-basisdaten-bevoelkerungszahlen.xlsx.download.xlsx/Population_Size_BFS.xlsx)
- E91C 44 61 74 61 6F 6E 6C 61 62 6F 72 61 74 6F 72 79 74 65 73 74 73 61 6E 64 64 65 61 74 68 73 28 58 4C 53 2C 35 4D 42 2C 30 33 2E 30 37 2E 32 30 32 30 29 (/dam/bag/en/dokumente/mt/k-und-i/aktuelle-ausbrueche-pandemien/2019-nCoV/covid-19-basisdaten-fallzahlen.xlsx.download.xlsx/Dashboards_1&2_COVID19_swiss_data_pv.xlsx)
- E91C 44 61 74 61 6F 6E 74 68 65 6E 75 6D 62 65 72 6F 66 74 65 73 74 73 63 6F 6E 64 75 63 74 65 64 28 58 4C 53 2C 31 32 6B 42 2C 30 33 2E 30 37 2E 32 30 32 30 29 (/dam/bag/en/dokumente/mt/k-und-i/aktuelle-ausbrueche-pandemien/2019-nCoV/covid-19-basisdaten-labortests.xlsx.download.xlsx/Dashboard_3_COVID19_labtests_positivity.xlsx)

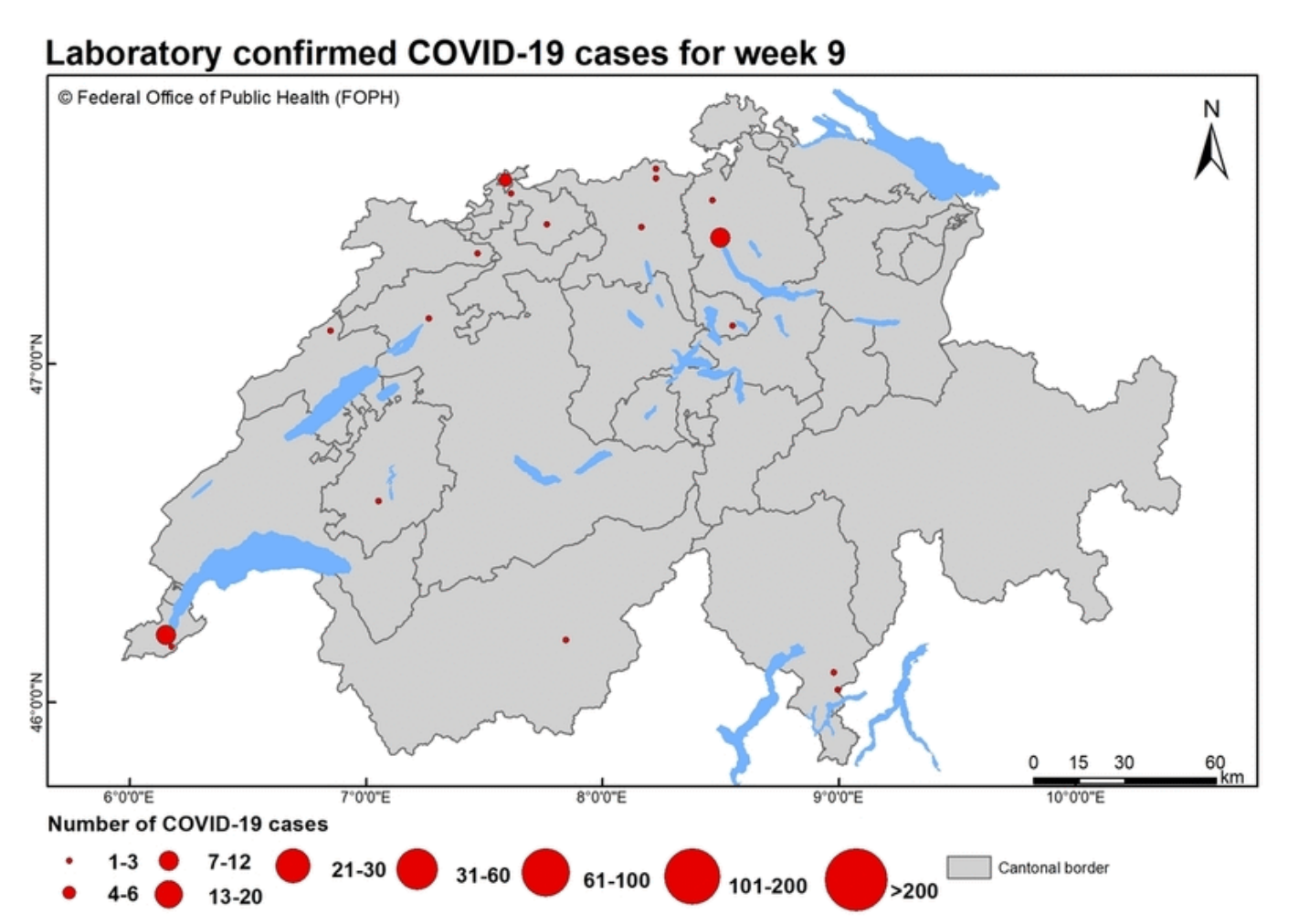

54 68 65 67 72 61 70 68 69 63 73 68 6F 77 73 74 68 65 67 65 6F 67 72 61 70 68 69 63 61 6C 64 69 73 74 72 69 62 75 74 69 6F 6E 6F 66 63 6F 6E 66 69 72 6D 65 64 43 4F 56 49 44 2D 31 39 63 61 73 65 73 6F 76 65 72 74 69 6D 65 2E

43 4F 56 49 44 2D 31 39 69 6D 70 6C 65 6D 65 6E 74 61 74 69 6F 6E 6D 6F 6E 69 74 6F 72 69 6E 67

49 6E 4D 61 79 32 30 32 30 74 68 65 43 6F 6E 66 65 64 65 72 61 74 69 6F 6E 61 6E 64 63 61 6E 74 6F 6E 73 64 65 76 65 6C 6F 70 65 64 61 6A 6F 69 6E 74 69 6D 70 6C 65 6D 65 6E 74 61 74 69 6F 6E 6D 6F 6E 69 74 6F 72 69 6E 67 70 72 6F 67 72 61 6D 6D 65 2E 54 68 69 73 70 72 6F 67 72 61 6D 6D 65 61 6E 64 74 68 65 65 76 61 6C 75 61 74 69 6F 6E 6F 66 69 74 73 66 69 6E 64 69 6E 67 73 70 72 6F 76 69 64 65 74 68 65 46 65 64 65 72 61 6C 43 6F 75 6E 63 69 6C 77 69 74 68 61 6E 69 6D 70 6F 72 74 61 6E 74 62 61 73 69 73 66 6F 72 64 65 63 69 73 69 6F 6E 73 6F 6E 68 6F 77 74 6F 63 6F 6E 74 69 6E 75 65 2C 61 64 61 70 74 6F 72 65 61 73 65 78 92 8F 94 85 94 89 98 85 8D 85 81 93 95 92 85 93 61 8E 64 92 85 83 8F 8D 8D 85 8E 64 81 94 89 8F 8E 93 2E 54 88 85 92 85 81 92 85 94 88 92 85 85 8B 85 95 71 75 65 73 74 69 6F 6E 73 67 75 69 64 69 6E 67 74 68 65 6D 6F 6E 69 74 6F 72 69 6E 67 70 72 6F 63 65 73 73 3A

- 57 68 61 74 69 73 74 68 65 63 75 72 72 65 6E 74 73 70 72 65 61 64 6F 66 74 68 65 76 69 72 75 73 3F
- 57 68 61 74 70 72 65 63 61 75 74 69 6F 6E 61 72 79 6D 65 61 73 75 72 65 73 61 72 65 69 6E 78 6C 61 63 65 3F
- 48 6F 77 69 73 74 68 65 70 75 62 6C 69 63 62 65 68 61 76 69 6E 67 3F

E9 12 53 74 61 67 65 32 6F 66 65 61 73 69 6E 67 70 72 6F 74 65 63 74 69 76 65 6D 61 73 75 72 65 73 2C 31 73 74 72 65 70 6F 72 74 28 69 6E 47 65 72 6D 61 6E 29 28 50 44 48 2C 31 4D 42 2C 31 39 2E 30 36 2E 32 30 32 30 29 (/dam/bag/de/dokumente/cc/kom/covid-19-vollzugsmonitoring-bericht-1.pdf.download.pdf/COVID-19_Monitoringbericht1_Etappe2.pdf)

[illegible] (/dam/bag/de/dokumente/cc/kom/covid-19-vollzugsmonitoring-bericht2.pdf.download.pdf/COVID-19_Monitoringbericht2_Etappe2.pdf)

[illegible] (/dam/bag/de/dokumente/cc/kom/covid-19-vollzugsmonitoring-exec-summary.pdf.download.pdf/COVID-19_Monitoringbericht_ExecSummary_Etappe2.pdf)

[illegible] (/dam/bag/de/dokumente/cc/kom/covid-19-vollzugsmonitoring-bericht3.pdf.download.pdf/20200619_Monitoringbericht3_Etappe3.pdf)

[illegible] (/dam/bag/de/dokumente/cc/kom/covid-19-vollzugsmonitoring-etappe-3-exec-summary.pdf.download.pdf/20200619_ExecSummary_Bericht3_Etappe3.pdf)

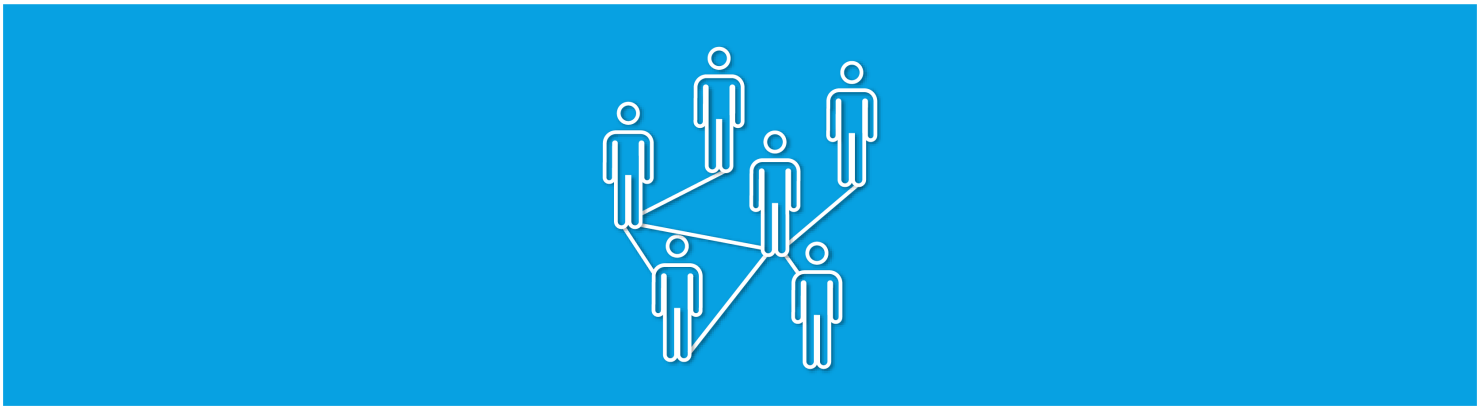

(/bag/en/home/krankheiten/ausbrueche-epidemien-pandemien/aktuelle-ausbrueche-epidemien/novel-cov/swisscovid-app-und-contact-tracing.html)

[illegible] (/bag/en/home/krankheiten/ausbrueche-epidemien-pandemien/aktuelle-ausbrueche-epidemien/novel-cov/swisscovid-app-und-contact-tracing.html)

[illegible]

53 65 61 72 63 68 66 6F 72 61 6E 74 69 62 6F 64 69 65 73

48 6F 77 6D 61 6E 79 70 65 6F 70 6C 65 69 6E 53 77 69 74 7A 65 72 6C 61 6E 64 68 61 76 65 61 6C 72 65 61 64 79 68 61 64 74 68 65 6E 65 77 63 6F 72 6F 6E 61 76 69 72 73 73 3F

44 6F 65 73 68 61 76 69 6E 67 74 68 65 69 6E 66 65 63 74 69 6F 6E 61 6E 64 72 65 63 6F 76 65 72 69 6E 67 66 72 6F 6D 69 74 6D 65 61 6E 79 6F 75 61 72 65 74 68 65 6E

69 6D 6D 75 6E 65 3F 41 6E 61 74 69 6F 6E 61 6C 73 74 75 64 79 62 79 74 68 65 53 77 69 73 73 53 63 68 6F 6F 6C 6F 66 50 75 62 6C 69 63 48 65 61 6C 74 68 28 53 53 50 48 2B 29 2C

61 6E 65 74 77 6F 72 6B 63 6F 6D 70 72 69 73 69 6E 67 31 32 53 77 69 73 73 75 6E 69 76 65 72 73 69 74 69 65 73 2C 68 61 73 6C 61 75 6E 63 68 65 64 61 6E 61 74 69 6F 6E 61 6C

73 74 75 64 79 74 6F 66 69 6E 64 74 68 65 61 6E 73 77 65 72 73 74 6F 74 68 65 73 65 71 75 65 73 74 69 6F 6E 73 2E

42 61 73 65 64 6F 6E 61 70 72 6F 70 6F 73 61 6C 62 79 50 72 6F 66 65 73 73 6F 72 4D 69 6C 6F 50 75 68 61 6E 2C 48 65 61 64 6F 66 74 68 65 49 6E 73 74 69 74 75 74 65 6F 66

45 70 69 64 65 6D 69 6F 6C 6F 67 79 61 74 74 68 65 55 6E 69 76 65 72 73 69 74 79 6F 66 5A 75 72 69 63 68 2C 74 68 65 73 74 75 64 79 61 69 6D 73 74 6F 65 73 74 61 62 6C 69 73 68 3A

- 68 6F 77 6D 61 6E 79 70 65 6F 70 6C 65 69 6E 53 77 69 74 7A 65 72 6C 61 6E 64 68 61 76 65 61 6C 72 65 61 64 79 62 65 65 6E 69 6E 66 65 63 74 65 64 77 69 74 68 6E 65 77 63 6F 72 6F 6E 61 76 69 72 75 73 3B
- 69 66 68 61 76 69 6E 67 74 68 65 69 6E 66 65 63 74 69 6F 6E 83 72 65 61 74 65 73 89 6D 75 6E 69 74 79 72 6F 6D 72 65 6E 65 77 65 64 69 6E 66 65 63 74 69 6F 6E 3B
- 69 66 73 6F 2C 68 6F 77 6C 6F 6E 67 74 68 69 73 69 6D 6D 75 6E 69 74 79 6C 61 73 74 73 2E

54 68 69 73 77 69 6C 6C 69 6E 76 6F 6C 76 65 74 65 73 74 69 6E 67 61 6E 64 65 78 61 6D 69 6E 69 6E 67 61 72 6F 75 6E 64 32 35 2C 30 30 30 6D 65 6D 62 65 72 73 6F 66 74 68 65

67 65 6E 65 72 61 6C 70 75 62 6C 69 63 61 6E 64 70 65 6F 70 6C 65 69 6E 73 70 65 63 69 66 69 63 70 72 6F 66 65 73 73 69 6F 6E 61 6C 67 72 6F 75 70 73 61 74 72 65 67 75 6C 61 72

69 6E 74 65 72 76 61 6C 73 75 70 74 6F 4F 63 74 6F 62 65 72 32 30 32 30 2E 41 62 6C 6F 6F 64 74 65 73 74 64 65 74 65 72 6D 69 6E 65 73 77 68 65 74 68 65 72 61 70 65 72 73 6F 6E

88 61 73 88 61 64 94 88 89 96 89 92 99 93 3A 94 88 89 98 92 89 93 89 8E 83 89 8F 88 81 8E 94 89 82 8F 84 89 89 93 89 8E 94 88 85 82 8C 8F 8F 84 89 8E 84 89 83 81 94 89 93

74 68 61 74 74 68 65 79 68 61 76 65 2E

57 65 61 72 65 70 72 6F 76 69 64 69 6E 67 66 75 6E 64 69 6E 67 61 6E 64 65 78 70 65 72 74 69 73 65 66 6F 72 74 68 69 73 73 74 75 64 79 2E 54 68 65 66 69 6E 64 69 6E 67 73

77 69 6C 6C 70 72 6F 76 69 64 65 76 61 6C 75 61 62 6C 65 69 6E 66 6F 72 6D 61 74 69 6F 6E 77 68 69 63 68 77 69 6C 6C 68 65 6C 70 74 68 65 63 61 6E 74 6F 6E 73 61 6E 64 74 68 65

66 65 64 65 72 61 6C 67 6F 76 65 72 6E 6D 65 6E 74 74 6F 64 65 74 65 72 6D 69 6E 65 68 6F 77 74 6F 70 72 6F 63 65 65 64 69 6E 64 65 61 6C 69 6E 67 77 69 74 68 74 68 65

63 6F 72 6F 6E 61 76 69 72 75 73 70 61 6E 64 65 6D 69 63 2C 61 6E 64 74 6F 64 65 63 69 64 65 6F 6E 61 76 61 63 63 69 6E 61 74 69 6F 6E 70 72 6F 67 72 61 6D 6D 65 69 6E

53 77 69 74 7A 65 72 6C 61 6E 64 61 74 61 6C 61 74 65 72 84 61 74 65 2E

4C 69 6E 68 3A 88 94 94 98 93 3A 2F 2F 77 77 77 2E 63 6F 72 6F 6E 61 2D 68 68 79 6E 68 74 61 73 2E 63 88 2F [59 27]

53 63 69 65 6E 74 69 66 69 63 61 64 76 69 73 6F 72 79 62 6F 64 79

54 68 65 43 6F 6E 66 65 64 65 72 61 74 69 6F 6E 68 61 73 73 65 74 75 70 61 73 63 69 65 6E 74 69 66 69 63 61 64 76 69 73 6F 72 79 62 6F 64 79 2C 74 68 65 53 77 69 73 73

4E 61 74 69 6F 6E 61 6C 43 4F 56 49 44 2D 31 39 53 63 69 65 6E 63 65 54 61 73 6B 46 6F 72 63 65 2E 49 74 73 6D 65 6D 62 65 72 73 63 6F 6D 70 72 69 73 65

72 65 73 65 61 72 63 68 65 72 73 66 72 6F 6D 61 63 72 6F 73 73 74 68 65 53 77 69 73 73 73 63 69 65 6E 74 69 66 69 63 63 6F 6D 6D 75 6E 69 74 79 2E 54 68 65 54 61 73 6B 46 6F 72 63 65

69 73 68 65 61 64 65 64 62 79 4D 61 74 74 68 69 61 73 45 67 67 65 72 2C 70 72 65 73 69 64 65 6E 74 6F 66 74 68 65 4E 61 74 69 6F 6E 61 6C 52 65 73 65 61 72 63 68

43 6F 75 6E 63 69 6C 6F 66 74 68 65 53 77 69 73 73 4E 61 74 69 6F 6E 61 6C 53 63 69 65 6E 63 65 46 6F 75 6E 64 61 74 69 6F 6E 28 53 4E 53 46 29 2E 54 68 65 6D 61 6E 64 61 74 65

63 6F 6D 65 73 66 72 6F 6D 74 68 65 46 65 64 65 72 61 6C 43 6F 75 6E 63 69 6C 43 6F 72 6F 6E 61 76 69 72 75 73 43 72 69 73 69 73 55 6E 69 74 4B 53 42 43 2C 74 68 65 46 4F 50 48

61 6E 64 74 68 65 53 74 61 74 65 53 65 63 72 65 74 61 72 69 61 74 66 6F 72 45 64 75 63 61 74 69 6F 6E 2C 52 65 73 65 61 72 63 68 61 6E 64 49 6E 6F 76 61 74 69 6F 6E 53 45 52 49 2E

54 68 72 6F 75 67 68 69 74 73 77 6F 72 6B 74 68 65 53 77 69 73 73 4E 61 74 69 6F 6E 61 6C 43 4F 56 49 44 2D 31 39 53 63 69 65 6E 63 65 54 61 73 6B 46 6F 72 63 65 77 69 6C 6C

68 65 6C 70 74 6F 6F 76 65 72 63 6F 6D 65 74 68 65 63 6F 72 6F 6E 61 76 69 72 75 73 70 61 6E 64 65 6D 69 63 2E 49 74 69 73 70 72 6F 76 69 64 69 6E 67 69 74 73

65 78 70 65 72 74 69 73 65 69 6E 74 68 65 66 69 65 6C 64 73 6F 66 73 63 69 65 6E 63 65 61 6E 64 72 65 73 65 61 72 63 68 74 6F 74 68 65 72 65 6C 65 76 61 6E 74

70 6F 6C 69 74 69 63 61 6C 61 75 74 68 6F 72 69 74 69 65 73 2E

Mit freundlichen Grüßen

Ihr Kulturhaus Bad Saarow Team

Kulturhaus Bad Saarow GmbH

Dorfstraße 1

15517 Fürstenwalde/Spree

Telefon: 03362 / 7 00 00

Fax: 03362 / 7 00 01

E-Mail: info@kulturhaus-bad-saarow.de

Geschäftsführer: Jan Schröder

Amtsgericht Frankfurt (Oder) HRB 12345

USt-IdNr. DE 123 456 789

Bankverbindung:

Sparkasse Oder-Spree

IBAN: DE 12 34 56 78 90 12 34 56 78

BIC: DELAND26XXX

Gläubiger-ID: DE 98 ZZZ 123 456 789

Mandatsreferenz: KH-2020-0001

Sehr geehrte Damen und Herren,

wir freuen uns, Ihnen mitteilen zu können, dass wir Ihre Anfrage vom 15.06.2020 bezüglich der Veranstaltung „Lesung mit Musik – Abend der Poesie" am 12.09.2020 um 19:30 Uhr in der Kulturhaus Bad Saarow GmbH, Dorfstraße 1, 15517 Fürstenwalde/Spree, positiv bearbeiten können.

Wir bestätigen hiermit die Reservierung von 120 Plätzen für Ihre Veranstaltung. Die Bestuhlung erfolgt in Reihenbestuhlung mit Bühne und Tischen für 12 Personen. Die Technik (Mischpult, Mikrofone, Beamer, Leinwand) wird von Ihnen selbst gestellt. Der Saal ist ab 14:00 Uhr für Aufbau und Probe verfügbar.

Die Miete beträgt 1.250,00 € zuzüglich der gesetzlichen Mehrwertsteuer. Hinzu kommen Nebenkosten in Höhe von 180,00 € (Strom, Heizung, Reinigung). Die Gesamtsumme beträgt 1.430,00 € zuzüglich 19 % MwSt. = 1.701,70 €.

Wir bitten um Überweisung der Gesamtsumme bis spätestens 30.07.2020 auf unser oben genanntes Konto. Bitte geben Sie als Verwendungszweck „Veranstaltung 12.09.2020 – Lesung mit Musik" an.

Mit freundlichen Grüßen

Jan Schröder

Geschäftsführer

Kulturhaus Bad Saarow GmbH

Anlage: Allgemeine Geschäftsbedingungen Kulturhaus Bad Saarow GmbH

Kopie: Ordner „Veranstaltungen 2020"

Allgemeine Geschäftsbedingungen Kulturhaus Bad Saarow GmbH

Stand: 01.01.2020

1. Geltungsbereich

Diese Allgemeinen Geschäftsbedingungen gelten für alle Verträge zwischen der Kulturhaus Bad Saarow GmbH (nachfolgend „Vermieter") und dem Veranstalter (nachfolgend „Mieter") über die Überlassung von Räumen, Bühne, Technik und Personal zur Durchführung von Veranstaltungen.

2. Vertragsabschluss

Der Vertrag kommt durch schriftliche Bestätigung des Vermieters zustande. Mündliche Nebenabreden bedürfen der Schriftform.

3. Preis und Zahlungsbedingungen

Die Miete ist spätestens 14 Tage vor Veranstaltungsbeginn auf das Konto des Vermieters zu überweisen. Bei Zahlungsverzug werden Verzugszinsen in Höhe von 9 % p.a. über dem Basiszinssatz berechnet.

4. Rücktritt

Der Mieter kann bis 30 Tage vor Veranstaltungsbeginn kostenfrei zurücktreten. Danach fallen 50 % der Miete an, bei Rücktritt innerhalb von 14 Tagen 100 %.

5. Haftung

Der Vermieter haftet nur für Schäden, die vorsätzlich oder grob fahrlässig verursacht werden. Der Mieter haftet für alle Schäden an Räumen, Bühne, Technik und Inventar.

6. Schlussbestimmungen

Es gilt deutsches Recht. Gerichtsstand ist Fürstenwalde/Spree.

[04.06.2020 - Das Bag hält Kontakt](/bag/en/home/das-bag/aktuell/news/news-04-06-2020.html)

[28.05.2020 - Das Bag hält Kontakt](/bag/en/home/das-bag/aktuell/news/news-28-05-2020.html)

[30.04.2020 - Das Bag hält Kontakt](/bag/en/home/das-bag/aktuell/news/news-30-04-2020.html)

[21.04.2020 - Das Bag hält Kontakt](/bag/en/home/das-bag/aktuell/news/news-21-04-2020.html)

[14.04.2020 - Das Bag hält Kontakt](/bag/en/home/das-bag/aktuell/news/news-14-04-2020.html)

[09.04.2020 - Das Bag hält Kontakt](/bag/en/home/das-bag/aktuell/news/news-09-04-2020.html)

[26.03.2020 - Das Bag hält Kontakt](/bag/en/home/das-bag/aktuell/news/news-26-03-2020.html)

Further information

Leichte Sprache

[Leichte Sprache](/bag/en/home/krankheiten/ausbrueche-epidemien-pandemien/aktuelle-ausbrueche-epidemien/novel-cov/barrierefreie-inhalte/leichte-sprache.html)

Es gibt viele Informationen zum Coronavirus.
Die Informationen sind für Menschen mit Behinderungen
oder Menschen mit Lernschwierigkeiten
nicht leicht zu verstehen.
Deshalb gibt es Informationen
in einfacher Sprache.
Die Informationen sind
von Menschen mit Lernschwierigkeiten
für Menschen mit Lernschwierigkeiten
geschrieben.
Sie sind
von Menschen mit Lernschwierigkeiten
geprüft.
Die Informationen
sind
für alle
gut
zu verstehen.

Gebärdensprache

[Gebärdensprache](/bag/en/home/krankheiten/ausbrueche-epidemien-pandemien/aktuelle-ausbrueche-epidemien/novel-cov/barrierefreie-inhalte/gebaerdensprache.html)

Es gibt viele Informationen zum Coronavirus.
Die Informationen
sind
für Menschen
mit Behinderungen
oder Menschen
mit Lernschwierigkeiten
nicht leicht zu verstehen.
Deshalb gibt es Informationen
in Gebärdensprache.
Die Informationen
sind
von Menschen
mit Lernschwierigkeiten
geprüft.
Die Informationen
sind
für alle
gut
zu verstehen.

Massnahmen des Bundes

[Massnahmen des Bundes](/bag/en/home/krankheiten/ausbrueche-epidemien-pandemien/aktuelle-ausbrueche-epidemien/novel-cov/massnahmen-des-bundes.html)

Massnahmen
des Bundes
sind
Regeln
und
Empfehlungen
für
die
Menschen
in
der
Schweiz.
Die
Regeln
und
Empfehlungen
sind
wichtig
für
die
Gesundheit
von
allen
Menschen
in
der
Schweiz.
Die
Regeln
und
Empfehlungen
sind
wichtig
für
die
Wirtschaft
in
der
Schweiz.
Die
Regeln
und
Empfehlungen
sind
wichtig
für
die
Gesellschaft
in
der
Schweiz.

436F6E74616374

57652 61726520 756E61626C65 746F 726573706F6E64 746F 656E717569726965 726565737465 746F 436F564944 2D313939 6E6E 77726974696E67 2E

50C65617365 726565657 696E73746565164 746F 6F7572 77656267617365 77686963 61726 636F6E74696E75F73736F79 756464617465642E

55E64652 (/bag/en/home/krankheiten/ausbrueche-epidemien-pandemien/aktuelle-ausbrueche-epidemien/novel-cov/faq-kontakte-downloads/kontake-neues-coronavirus.html) 79F75 77696C6C 66696E64 63F6E74616374 69E66F726D61746F6E 66F72 74686 46F5048 6F74686572 66656465726C 616765E63696573 61E64 74686 63616E746F6E732E

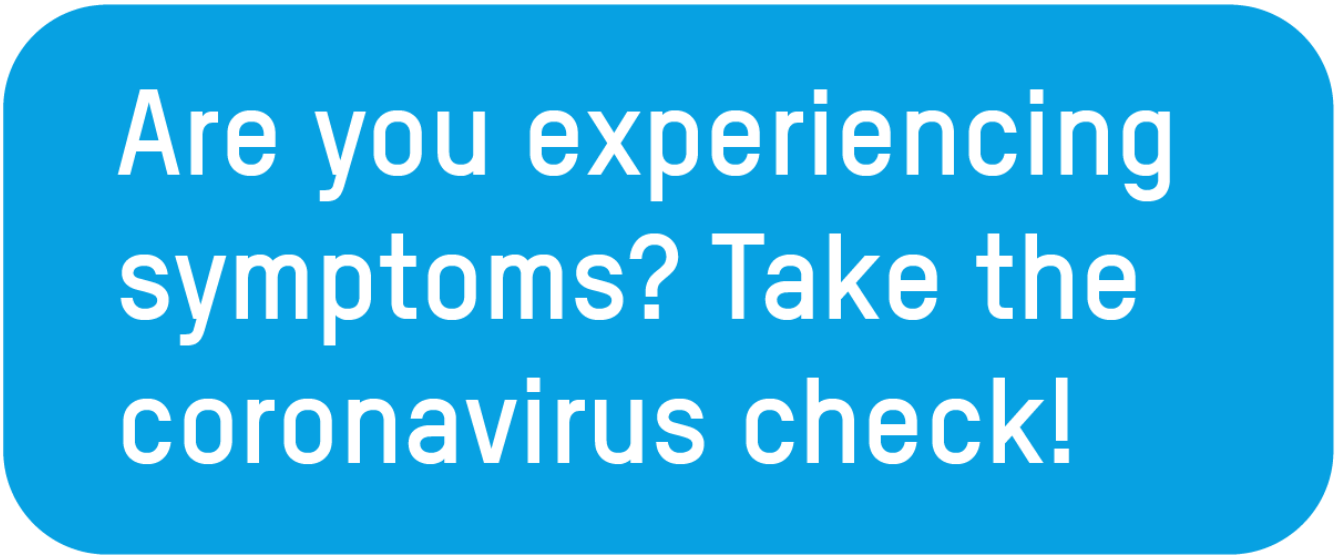

74707073 3A2F2F77777 2E62616767 2E61646D696E2E636F6D2F63F6E74656E74 2F62616767 2F65E2F686F6D652F686 1E68686969 74E2F616373726563686520 6D696E2F61686 74756C6C65 2D6D69656E2F73697474696E6E2D73686777657A2D756E64 6E74726E61746696F6E61 6C2E687 4 6D6C