Schweizerische Eidgenossenschaft
Confédération suisse
Confederazione Svizzera
Confederaziun svizra

Federal Tax Administration
Hauptsitz
Eigerstrasse 65, 3003 Bern

Nerzeichnis von Stiftungen

Stiftung Nerzeichnis

Nerzeichnis von Stiftungen, Stiftungsrat, Eigerstrasse 65, 3003 Bern, Schweiz

Nerzeichnis von Stiftungen, Stiftungsrat, Eigerstrasse 65, 3003 Bern, Schweiz, Stiftungsrat, Eigerstrasse 65, 3003 Bern, Schweiz

Nerzeichnis von Stiftungen, Stiftungsrat, Eigerstrasse 65, 3003 Bern, Schweiz, Stiftungsrat, Eigerstrasse 65, 3003 Bern, Schweiz, Stiftungsrat, Eigerstrasse 65, 3003 Bern, Schweiz

Nerzeichnis von Stiftungen, Stiftungsrat, Eigerstrasse 65, 3003 Bern, Schweiz, Stiftungsrat, Eigerstrasse 65, 3003 Bern, Schweiz, Stiftungsrat, Eigerstrasse 65, 3003 Bern, Schweiz, Stiftungsrat, Eigerstrasse 65, 3003 Bern, Schweiz

Nerzeichnis von Stiftungen, Stiftungsrat, Eigerstrasse 65, 3003 Bern, Schweiz, Stiftungsrat, Eigerstrasse 65, 3003 Bern, Schweiz, Stiftungsrat, Eigerstrasse 65, 3003 Bern, Schweiz, Stiftungsrat, Eigerstrasse 65, 3003 Bern, Schweiz, Stiftungsrat, Eigerstrasse 65, 3003 Bern, Schweiz

Nerzeichnis von Stiftungen, Stiftungsrat, Eigerstrasse 65, 3003 Bern, Schweiz, Stiftungsrat, Eigerstrasse 65, 3003 Bern, Schweiz, Stiftungsrat, Eigerstrasse 65, 3003 Bern, Schweiz, Stiftungsrat, Eigerstrasse 65, 3003 Bern, Schweiz, Stiftungsrat, Eigerstrasse 65, 3003 Bern, Schweiz, Stiftungsrat, Eigerstrasse 65, 3003 Bern, Schweiz

Nerzeichnis von Stiftungen, Stiftungsrat, Eigerstrasse 65, 3003 Bern, Schweiz, Stiftungsrat, Eigerstrasse 65, 3003 Bern, Schweiz, Stiftungsrat, Eigerstrasse 65, 3003 Bern, Schweiz, Stiftungsrat, Eigerstrasse 65, 3003 Bern, Schweiz, Stiftungsrat, Eigerstrasse 65, 3003 Bern, Schweiz, Stiftungsrat, Eigerstrasse 65, 3003 Bern, Schweiz, Stiftungsrat, Eigerstrasse 65, 3003 Bern, Schweiz

Nerzeichnis von Stiftungen, Stiftungsrat, Eigerstrasse 65, 3003 Bern, Schweiz

53697475616974696F6E 726570726974 6F6E 746865 656470656D696F6C6F676963616C 73697475617469 6F6E 69 6E 537769746A65726C616E64 616E64
746865 50726569E63696D61C69794 6F66 4C69656368746E73746569E3A
E912 47657264616E 28504446 31353 6B42 303E2E3E37E32303029 (/dam/bag/de/dokumente/mt/k-und-i/aktuelle-ausbruche-pandemien/2019-nCoV/covid-19-lagebericht.pdf.download.pdf/COVID-19_Epidemiologische_Lage_Schweiz.pdf)

E912 46726563E68 28504446 3237 6B42 303E2E3E37E32303029 (/dam/bag/fr/dokumente/mt/k-und-i/aktuelle-ausbruche-pandemien/2019-nCoV/covid-19-lagebericht.pdf.download.pdf/COVID-19_Situation_epidemiologique_en_Suisse.pdf)

E912 49746169E6E 28504446 3237 6B42 303E2E3E37E32303029 (/dam/bag/it/dokumente/mt/k-und-i/aktuelle-ausbruche-pandemien/2019-nCoV/covid-19-lagebericht.pdf.download.pdf/COVID-19_Rapporto_epidemiologica_Svizzera_Liechtenstein.pdf)

44617461 6672656D 746865 73697475617469 6F6E 72656F72746A
E91C 47657264616E 28584C53 32 6B42 303E2E3E37E32303029 (/dam/bag/de/dokumente/mt/k-und-i/aktuelle-ausbruche-pandemien/2019-nCoV/covid-19-datengrundlage-lagebericht.xlsx.download.xlsx/200325_Datengrundlage_Grafiken_COVID-19-Bericht.xlsx)

E91C 46726563E68 28584C53 32 6B42 303E2E3E37E32303029 (/dam/bag/fr/dokumente/mt/k-und-i/aktuelle-ausbruche-pandemien/2019-nCoV/covid-19-datengrundlage-lagebericht.xlsx.download.xlsx/200325_base%20de%20donn%C3%A9es_graphiques_COVID-19-rapport.xlsx)

E91C 49746169E6E 28584C53 32 6B42 303E2E3E37E32303029 (/dam/bag/it/dokumente/mt/k-und-i/aktuelle-ausbruche-pandemien/2019-nCoV/covid-19-datengrundlage-lagebericht.xlsx.download.xlsx/200325_dati%20di%20base_grafica_COVID-19-rapporto.xlsx)

50726576696F7573 73697475617469 6F6E 72656F72746A73
F1C6 47657264616E 285A494E2C 3634 4D42 323E2E3E36E32303029 (/dam/bag/de/dokumente/mt/k-und-i/aktuelle-ausbruche-pandemien/2019-nCoV/bisherige-lageberichte-zip.zip.download.zip/Epidemiologische_Lage_Schweiz.zip)

F1C6 46726563E68 285A494E2C 3837 4D42 323E2E3E36E32303029 (/dam/bag/fr/dokumente/mt/k-und-i/aktuelle-ausbruche-pandemien/2019-nCoV/bisherige-lageberichte-zip.zip.download.zip/Situation_%C3%A9pid%C3%A9miologique_Suisse.zip)

F1C6 49746169E6E 285A494E2C 3637 4D42 323E2E3E36E32303029 (/dam/bag/it/dokumente/mt/k-und-i/aktuelle-ausbruche-pandemien/2019-nCoV/bisherige-lageberichte-zip.zip.download.zip/Situazione_epidemiologica_Svizzera.zip)

546865 666967757265 707562696373686564 686572652 616265 626173656D 6F6E 6E6F746966696369617469 6F6E73 726563696D65 656D61696C
746F6D61792 6672656D 6C61626F726174 6F726965732C 6D65646963616C 707261637469636573 616E6D 686F73706974616C732E 546865 6D61792
746865726566 6F726 646865726 746865 636F6D6D756E696369 616E6D 62792 746865 636F6D6D756E696369 616E6D2E

312E372E32303202C 57656D6C79 726570726974 77656D6B 3236
57656D6C79 73697475617469 6F6E 726570726974 6E6 746865 656D6D696369 6F6C6F67696369 73697475617469 6F6E 6E
537769746A65726C616E64 616E64 746865 50726569E63696D61C69794 6F66 4C69656368746E73746569E3A
E912 47657264616E 28504446 31 4D42 303E2E3E37E32303029 (/dam/bag/de/dokumente/mt/k-und-i/aktuelle-ausbruche-pandemien/2019-nCoV/covid-19-woechentlicher-lagebericht.pdf.download.pdf/BAG_COVID-19_Woechentliche_Lage.pdf)

E912 46726563E68 28504446 31 4D42 303E2E3E37E32303029 (/dam/bag/fr/dokumente/mt/k-und-i/aktuelle-ausbruche-pandemien/2019-nCoV/covid-19-woechentlicher-lagebericht.pdf.download.pdf/OFSP_COVID-19_rapport_hebdomadaire.pdf)

E912 49746169E6E 28504446 31 4D42 303E2E3E37E32303029 (/dam/bag/it/dokumente/mt/k-und-i/aktuelle-ausbruche-

pandemien/2019-nCoV/covid-19-woechentlicher-lagebericht.pdf.download.pdf/
UFSP_COVID-19_rapporto_settimanale.pdf)

[illegible]

[illegible] (/dam/bag/de/dokumente/mt/k-und-i/aktuelle-ausbrueche-pandemien/2019-nCoV/covid-19-zwischenbilanz-mai-2020.pdf.download.pdf/
BAG_Epidemiologische_Zwischenbilanz_zum_neuen_Coronavirus.pdf)

[illegible] (/dam/bag/fr/dokumente/mt/k-und-i/aktuelle-ausbrueche-pandemien/2019-nCoV/covid-19-zwischenbilanz-mai-2020.pdf.download.pdf/
OFSP_Bilan_epidemiologique_intermediaire_du_nouveau_coronavirus.pdf)

[illegible] (/dam/bag/it/dokumente/mt/k-und-i/aktuelle-ausbrueche-pandemien/2019-nCoV/covid-19-zwischenbilanz-mai-2020.pdf.download.pdf/
UFSP_nuovo_coronavirus_bilancio_epidemiologico_intermedio.pdf)

[illegible]

[illegible]

[illegible]

[illegible]

[illegible]

```
4C61626F72617469726F72696573 616E64 6D65646963616C 706163696E73 7461696E73696E67 7461696E73 746865697 666967757265737 6F6E 6E65777
63617365737 746F 757 617E64 746F 746865 636176746F6E6C6C 6D65646963616C 73657276696365737 73696D756C74616E65697573 2E 5765
75706461746 746865 646174 646169616C79 6174 38616D2E 57 746865 65786175617465 746865697 786C617573696269616C697479
616E64 706565706172657 746565D 66726 706562616C69636174696F6E2C 77686963 636175737573 61 746969D65 6C616720E 546565
666967757265737 707562616C69736564 6D79 746865726566726F7265 646967666665726 666F6D 746F73 636F6D6D756E696361746564 6279
6F746865726 73F75726365732E
```

```
45766176756174696F6E73 6172 6C696D69746564 746F 6461746 737365746 666F72 776963686 646565696C73 726567617269696E67
61657265 73657 61E64 746865 636E74F6E 6F66 726573696465E63657 617265 636F6D706C657465 44617461 66726F6D 746865
5072696E63696C61696779 6F66 4C696563686746573746569E 6172 657863C75646564 54686973 6163636F756E7473 66F72 746865
6469666665726563657 69E 746865 6669757265737 736F77E 69E 746865 636861726746 6172657 746865 6669757265737
70756C6C69736564 6172657 76652E
```

```
5468657 636861726746 736F77E 6172657 746865 676F7265726170686963616C 6469737465726564 636F6E66696D6D65 64
434F56494432D319 636173657 6F76652 746969D652E
```

```
596F75 636E 646F77E6C6F61 746865 626173696 646174616 656865686965E64 746865 636861726746 68652E3A
```


- E91C 44656D6F67726170686963 6461746 2F79 636E74F6E 6172657 6167652F75706 282858 4C532C 313231 6B42C 32342E303532E323032303029 (/dam/bag/en/dokumente/mt/k-und-i/aktuelle-ausbrueche-pandemien/2019-nCoV/covid-19-basisdaten-bevoelkerungszahlen.xlsx.download.xlsx/Population_Size_BFS.xlsx)
- E91C 44616174 6F6E 6C61626F72617469726F72 74657373746 6172657 646565617468 282858 4C532C 36 4D42C 303532E303037E323030323029 (/dam/bag/en/dokumente/mt/k-und-i/aktuelle-ausbrueche-pandemien/2019-nCoV/covid-19-basisdaten-fallzahlen.xlsx.download.xlsx/Dashboards_1&2_COVID19_swiss_data_pv.xlsx)
- E91C 44616174 6F6E 746865 6E75626572 6F66 746573746173 636F6E64756374656 282858 4C532C 313 6B42C 303532E303037E323030323029 (/dam/bag/en/dokumente/mt/k-und-i/aktuelle-ausbrueche-pandemien/2019-nCoV/covid-19-basisdaten-labortests.xlsx.download.xlsx/Dashboard_3_COVID19_labtests_positivity.xlsx)

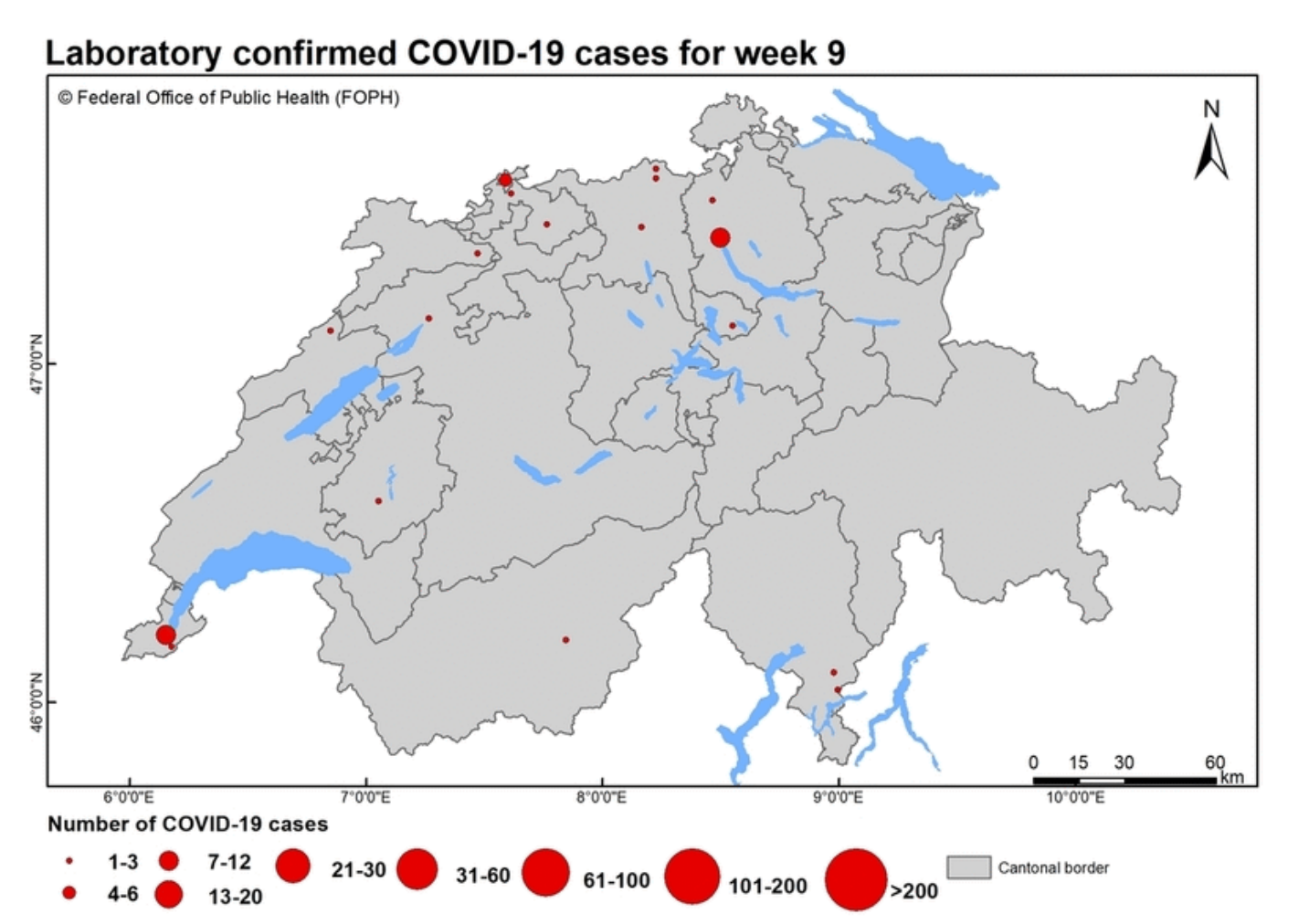

54 68 65 67 72 61 70 68 69 63 73 68 6F 77 73 74 68 65 67 65 6F 67 72 61 70 68 69 63 61 6C 64 69 73 74 72 69 62 75 74 69 6F 6E 6F 66 63 6F 6E 66 69 72 6D 65 64 43 4F 56 49 44 2D 31 39 63 61 73 65 73 6F 76 65 72 74 69 6D 65 2E

43 4F 56 49 44 2D 31 39 69 6D 70 6C 65 6D 65 6E 74 61 74 69 6F 6E 6D 6F 6E 69 74 6F 72 69 6E 67

49 6E 4D 61 79 32 30 32 30 74 68 65 43 6F 6E 66 65 64 65 72 61 74 69 6F 6E 61 6E 64 63 61 6E 74 6F 6E 73 64 65 76 65 6C 6F 70 65 64 61 6A 6F 69 6E 74 69 6D 70 6C 65 6D 65 6E 74 61 74 69 6F 6E 6D 6F 6E 69 74 6F 72 69 6E 67 70 72 6F 67 72 61 6D 6D 65 2E 54 68 69 73 70 72 6F 67 72 61 6D 6D 65 61 6E 64 74 68 65 65 76 61 6C 75 61 74 69 6F 6E 6F 66 69 74 73 66 69 6E 64 69 6E 67 73 70 72 6F 76 69 64 65 74 68 65 46 65 64 65 72 61 6C 43 6F 75 6E 63 69 6C 77 69 74 68 61 6E 69 6D 70 6F 72 74 61 6E 74 62 61 73 69 73 66 6F 72 64 65 63 69 73 69 6F 6E 73 6F 6E 68 6F 77 74 6F 63 6F 6E 74 69 6E 75 65 2C 61 64 61 70 74 6F 72 65 61 73 65 78 92 8F 94 85 94 89 98 85 8D 85 81 93 95 92 85 93 61 8E 64 92 85 83 8F 8D 8D 85 8E 64 81 94 89 8F 8E 93 2E 54 88 85 92 85 81 92 85 94 88 92 85 85 8B 85 95 71 75 65 73 74 69 6F 6E 73 67 75 69 64 69 6E 67 74 68 65 6D 6F 6E 69 74 6F 72 69 6E 67 70 72 6F 63 65 73 73 3A

- 57 68 61 74 69 73 74 68 65 63 75 72 72 65 6E 74 73 70 72 65 61 64 6F 66 74 68 65 76 69 72 75 73 3F
- 57 68 61 74 70 72 65 63 61 75 74 69 6F 6E 61 72 79 6D 65 61 73 75 72 65 73 61 72 65 69 6E 78 6C 61 63 65 3F
- 48 6F 77 69 73 74 68 65 70 75 62 6C 69 63 62 65 68 61 76 69 6E 67 3F

E9 12 53 74 61 67 65 32 6F 66 65 61 73 69 6E 67 70 72 6F 74 65 63 74 69 76 65 6D 61 73 75 72 65 73 2C 31 73 74 72 65 70 6F 72 74 28 69 6E 47 65 72 6D 61 6E 29 28 50 44 48 2C 31 4D 42 2C 31 39 2E 30 36 2E 32 30 32 30 29 (/dam/bag/de/dokumente/cc/kom/covid-19-vollzugsmonitoring-bericht-1.pdf.download.pdf/COVID-19_Monitoringbericht1_Etappe2.pdf)

[illegible] (/dam/bag/de/dokumente/cc/kom/covid-19-vollzugsmonitoring-bericht2.pdf.download.pdf/COVID-19_Monitoringbericht2_Etappe2.pdf)

[illegible] (/dam/bag/de/dokumente/cc/kom/covid-19-vollzugsmonitoring-exec-summary.pdf.download.pdf/COVID-19_Monitoringbericht_ExecSummary_Etappe2.pdf)

[illegible] (/dam/bag/de/dokumente/cc/kom/covid-19-vollzugsmonitoring-bericht3.pdf.download.pdf/20200619_Monitoringbericht3_Etappe3.pdf)

[illegible] (/dam/bag/de/dokumente/cc/kom/covid-19-vollzugsmonitoring-etappe-3-exec-summary.pdf.download.pdf/20200619_ExecSummary_Bericht3_Etappe3.pdf)

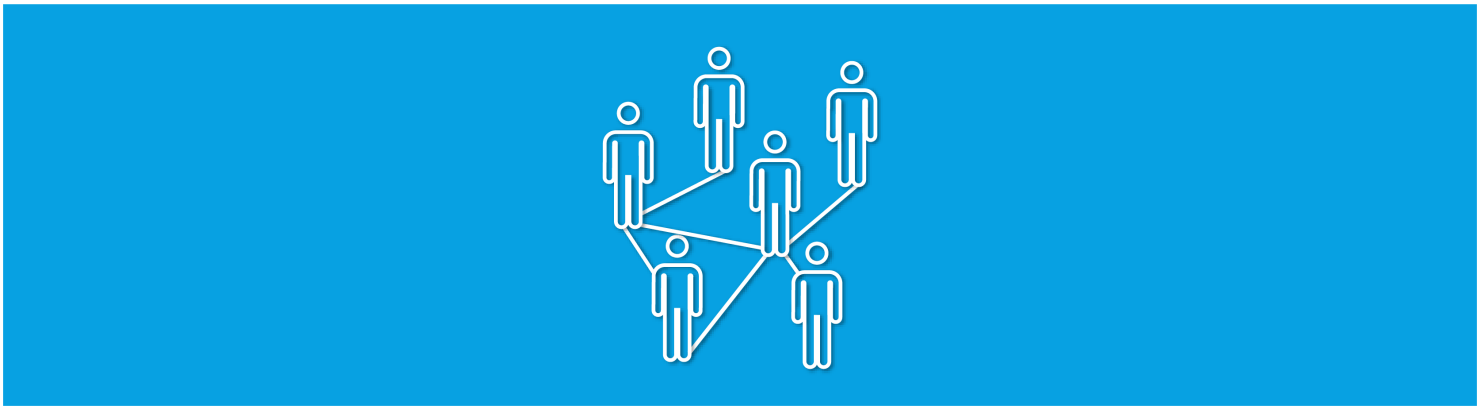

(/bag/en/home/krankheiten/ausbrueche-epidemien-pandemien/aktuelle-ausbrueche-epidemien/novel-cov/swisscovid-app-und-contact-tracing.html)

[illegible] (/bag/en/home/krankheiten/ausbrueche-epidemien-pandemien/aktuelle-ausbrueche-epidemien/novel-cov/swisscovid-app-und-contact-tracing.html)

[illegible]

53 65 61 72 63 68 66 6F 72 61 6E 74 69 62 6F 64 69 65 73

48 6F 77 6D 61 6E 79 70 65 6F 70 6C 65 69 6E 53 77 69 74 7A 65 72 6C 61 6E 64 68 61 76 65 61 6C 72 65 61 64 79 68 61 64 74 68 65 6E 65 77 63 6F 72 6F 6E 61 76 69 72 73 73 3F

44 6F 65 73 68 61 76 69 6E 67 74 68 65 69 6E 66 65 63 74 69 6F 6E 61 6E 64 72 65 63 6F 76 65 72 69 6E 67 66 72 6F 6D 69 74 6D 65 61 6E 79 6F 75 61 72 65 74 68 65 6E

69 6D 6D 75 6E 65 3F 41 6E 61 74 69 6F 6E 61 6C 73 74 75 64 79 62 79 74 68 65 53 77 69 73 73 53 63 68 6F 6F 6C 6F 66 50 75 62 6C 69 63 48 65 61 6C 74 68 28 53 53 50 48 2B 29 2C

61 6E 65 74 77 6F 72 6B 63 6F 6D 70 72 69 73 69 6E 67 31 32 53 77 69 73 73 75 6E 69 76 65 72 73 69 74 69 65 73 2C 68 61 73 6C 61 75 6E 63 68 65 64 61 6E 61 74 69 6F 6E 61 6C

73 74 75 64 79 74 6F 66 69 6E 64 74 68 65 61 6E 73 77 65 72 73 74 6F 74 68 65 73 65 71 75 65 73 74 69 6F 6E 73 2E

42 61 73 65 64 6F 6E 61 70 72 6F 70 6F 73 61 6C 62 79 50 72 6F 66 65 73 73 6F 72 4D 69 6C 6F 50 75 68 61 6E 2C 48 65 61 64 6F 66 74 68 65 49 6E 73 74 69 74 75 74 65 6F 66

45 70 69 64 65 6D 69 6F 6C 6F 67 79 61 74 74 68 65 55 6E 69 76 65 72 73 69 74 79 6F 66 5A 75 72 69 63 68 2C 74 68 65 73 74 75 64 79 61 69 6D 73 74 6F 65 73 74 61 62 6C 69 73 68 3A

- 68 6F 77 6D 61 6E 79 70 65 6F 70 6C 65 69 6E 53 77 69 74 7A 65 72 6C 61 6E 64 68 61 76 65 61 6C 72 65 61 64 79 62 65 65 6E 69 6E 66 65 63 74 65 64 77 69 74 68 6E 65 77 63 6F 72 6F 6E 61 76 69 72 75 73 3B
- 69 66 68 61 76 69 6E 67 74 68 65 69 6E 66 65 63 74 69 6F 6E 83 72 65 61 74 65 73 89 6D 75 6E 69 74 79 72 6F 6D 72 65 6E 65 77 65 64 69 6E 66 65 63 74 69 6F 6E 3B
- 69 66 73 6F 2C 68 6F 77 6C 6F 6E 67 74 68 69 73 69 6D 6D 75 6E 69 74 79 6C 61 73 74 73 2E

54 68 69 73 77 69 6C 6C 69 6E 76 6F 6C 76 65 74 65 73 74 69 6E 67 61 6E 64 65 78 61 6D 69 6E 69 6E 67 61 72 6F 75 6E 64 32 35 2C 30 30 30 6D 65 6D 62 65 72 73 6F 66 74 68 65

67 65 6E 65 72 61 6C 70 75 62 6C 69 63 61 6E 64 70 65 6F 70 6C 65 69 6E 73 70 65 63 69 66 69 63 70 72 6F 66 65 73 73 69 6F 6E 61 6C 67 72 6F 75 70 73 61 74 72 65 67 75 6C 61 72

69 6E 74 65 72 76 61 6C 73 75 70 74 6F 4F 63 74 6F 62 65 72 32 30 32 30 2E 41 62 6C 6F 6F 64 74 65 73 74 64 65 74 65 72 6D 69 6E 65 73 77 68 65 74 68 65 72 61 70 65 72 73 6F 6E

88 61 73 88 61 64 94 88 89 96 89 92 99 93 3A 94 88 89 98 92 89 93 89 8E 83 89 8F 88 81 8E 94 89 82 8F 84 89 89 93 89 8E 94 88 85 82 8C 8F 8F 84 89 8E 84 89 83 81 94 89 93

74 68 61 74 74 68 65 79 68 61 76 65 2E

57 65 61 72 65 70 72 6F 76 69 64 69 6E 67 66 75 6E 64 69 6E 67 61 6E 64 65 78 70 65 72 74 69 73 65 66 6F 72 74 68 69 73 73 74 75 64 79 2E 54 68 65 66 69 6E 64 69 6E 67 73

77 69 6C 6C 70 72 6F 76 69 64 65 76 61 6C 75 61 62 6C 65 69 6E 66 6F 72 6D 61 74 69 6F 6E 77 68 69 63 68 77 69 6C 6C 68 65 6C 70 74 68 65 63 61 6E 74 6F 6E 73 61 6E 64 74 68 65

66 65 64 65 72 61 6C 67 6F 76 65 72 6E 6D 65 6E 74 74 6F 64 65 74 65 72 6D 69 6E 65 68 6F 77 74 6F 70 72 6F 63 65 65 64 69 6E 64 65 61 6C 69 6E 67 77 69 74 68 74 68 65

63 6F 72 6F 6E 61 76 69 72 75 73 70 61 6E 64 65 6D 69 63 2C 61 6E 64 74 6F 64 65 63 69 64 65 6F 6E 61 76 61 63 63 69 6E 61 74 69 6F 6E 70 72 6F 67 72 61 6D 6D 65 69 6E

53 77 69 74 7A 65 72 6C 61 6E 64 61 74 61 6C 61 74 65 72 84 61 74 65 2E

4C 69 6E 68 3A 88 94 94 98 93 3A 2F 2F 77 77 77 2E 63 6F 72 6F 6E 61 2D 68 68 79 6E 68 74 61 73 2E 63 88 2F [59 27]

53 63 69 65 6E 74 69 66 69 63 61 64 76 69 73 6F 72 79 62 6F 64 79

54 68 65 43 6F 6E 66 65 64 65 72 61 74 69 6F 6E 68 61 73 73 65 74 75 70 61 73 63 69 65 6E 74 69 66 69 63 61 64 76 69 73 6F 72 79 62 6F 64 79 2C 74 68 65 53 77 69 73 73

4E 61 74 69 6F 6E 61 6C 43 4F 56 49 44 2D 31 39 53 63 69 65 6E 63 65 54 61 73 6B 46 6F 72 63 65 2E 49 74 73 6D 65 6D 62 65 72 73 63 6F 6D 70 72 69 73 65

72 65 73 65 61 72 63 68 65 72 73 66 72 6F 6D 61 63 72 6F 73 73 74 68 65 53 77 69 73 73 73 63 69 65 6E 74 69 66 69 63 63 6F 6D 6D 75 6E 69 74 79 2E 54 68 65 54 61 73 6B 46 6F 72 63 65

69 73 68 65 61 64 65 64 62 79 4D 61 74 74 68 69 61 73 45 67 67 65 72 2C 70 72 65 73 69 64 65 6E 74 6F 66 74 68 65 4E 61 74 69 6F 6E 61 6C 52 65 73 65 61 72 63 68

43 6F 75 6E 63 69 6C 6F 66 74 68 65 53 77 69 73 73 4E 61 74 69 6F 6E 61 6C 53 63 69 65 6E 63 65 46 6F 75 6E 64 61 74 69 6F 6E 28 53 4E 53 46 29 2E 54 68 65 6D 61 6E 64 61 74 65

63 6F 6D 65 73 66 72 6F 6D 74 68 65 46 65 64 65 72 61 6C 43 6F 75 6E 63 69 6C 43 6F 72 6F 6E 61 76 69 72 75 73 43 72 69 73 69 73 55 6E 69 74 4B 53 42 43 2C 74 68 65 46 4F 50 48

61 6E 64 74 68 65 53 74 61 74 65 53 65 63 72 65 74 61 72 69 61 74 66 6F 72 45 64 75 63 61 74 69 6F 6E 2C 52 65 73 65 61 72 63 68 61 6E 64 49 6E 6F 76 61 74 69 6F 6E 53 45 52 49 2E

54 68 72 6F 75 67 68 69 74 73 77 6F 72 6B 74 68 65 53 77 69 73 73 4E 61 74 69 6F 6E 61 6C 43 4F 56 49 44 2D 31 39 53 63 69 65 6E 63 65 54 61 73 6B 46 6F 72 63 65 77 69 6C 6C

68 65 6C 70 74 6F 6F 76 65 72 63 6F 6D 65 74 68 65 63 6F 72 6F 6E 61 76 69 72 75 73 70 61 6E 64 65 6D 69 63 2E 49 74 69 73 70 72 6F 76 69 64 69 6E 67 69 74 73

65 78 70 65 72 74 69 73 65 69 6E 74 68 65 66 69 65 6C 64 73 6F 66 73 63 69 65 6E 63 65 61 6E 64 72 65 73 65 61 72 63 68 74 6F 74 68 65 72 65 6C 65 76 61 6E 74

70 6F 6C 69 74 69 63 61 6C 61 75 74 68 6F 72 69 74 69 65 73 2E

Mit freundlichen Grüßen

Ihr Kulturhaus Bad Saarow Team

Kulturhaus Bad Saarow GmbH

Dorfstraße 1

15517 Fürstenwalde/Spree

Telefon: 03362 / 7 00 00

Fax: 03362 / 7 00 01

E-Mail: info@kulturhaus-bad-saarow.de

Geschäftsführer: Jan Schröder

Amtsgericht Frankfurt (Oder) HRB 12345

USt-IdNr. DE 123 456 789

Bankverbindung:

Sparkasse Oder-Spree

IBAN: DE 12 34 56 78 90 12 34 56 78

BIC: DELAND26XXX

Gläubiger-ID: DE 98 ZZZ 123 456 789

Mandatsreferenz: KH-2020-0001

Sehr geehrte Damen und Herren,

wir freuen uns, Ihnen mitteilen zu können, dass wir Ihre Anfrage vom 15.06.2020 bezüglich der Veranstaltung „Lesung mit Musik – Abend der Poesie" am 12.09.2020 um 19:30 Uhr in der Kulturhaus Bad Saarow GmbH, Dorfstraße 1, 15517 Fürstenwalde/Spree, positiv bearbeiten können.

Wir bestätigen hiermit die Reservierung von 120 Plätzen für Ihre Veranstaltung. Die Bestuhlung erfolgt in Reihenbestuhlung mit Bühne und Tischen für 12 Personen. Die Technik (Mischpult, Mikrofone, Beamer, Leinwand) wird von Ihnen selbst gestellt. Der Saal ist ab 14:00 Uhr für Aufbau und Probe verfügbar.

Die Miete beträgt 1.250,00 € zuzüglich der gesetzlichen Mehrwertsteuer. Hinzu kommen Nebenkosten in Höhe von 180,00 € (Strom, Heizung, Reinigung). Die Gesamtsumme beträgt 1.430,00 € zuzüglich 19 % MwSt. = 1.701,70 €.

Wir bitten um Überweisung der Gesamtsumme bis spätestens 30.07.2020 auf unser oben genanntes Konto. Bitte geben Sie als Verwendungszweck „Veranstaltung 12.09.2020 – Lesung mit Musik" an.

Mit freundlichen Grüßen

Jan Schröder

Geschäftsführer

Kulturhaus Bad Saarow GmbH

Anlage: Allgemeine Geschäftsbedingungen Kulturhaus Bad Saarow GmbH

Kopie: Ordner „Veranstaltungen 2020"

Allgemeine Geschäftsbedingungen Kulturhaus Bad Saarow GmbH

Stand: 01.01.2020

1. Geltungsbereich

Diese Allgemeinen Geschäftsbedingungen gelten für alle Verträge zwischen der Kulturhaus Bad Saarow GmbH (nachfolgend „Vermieter") und dem Veranstalter (nachfolgend „Mieter") über die Überlassung von Räumen, Bühne, Technik und Personal zur Durchführung von Veranstaltungen.

2. Vertragsabschluss

Der Vertrag kommt durch schriftliche Bestätigung des Vermieters zustande. Mündliche Nebenabreden bedürfen der Schriftform.

3. Preis und Zahlungsbedingungen

Die Miete ist spätestens 14 Tage vor Veranstaltungsbeginn auf das Konto des Vermieters zu überweisen. Bei Zahlungsverzug werden Verzugszinsen in Höhe von 9 % p.a. über dem Basiszinssatz berechnet.

4. Rücktritt

Der Mieter kann bis 30 Tage vor Veranstaltungsbeginn kostenfrei zurücktreten. Danach fallen 50 % der Miete an, bei Rücktritt innerhalb von 14 Tagen 100 %.

5. Haftung

Der Vermieter haftet nur für Schäden, die vorsätzlich oder grob fahrlässig verursacht werden. Der Mieter haftet für alle Schäden an Räumen, Bühne, Technik und Inventar.

6. Schlussbestimmungen

Es gilt deutsches Recht. Gerichtsstand ist Fürstenwalde/Spree.

[04.06.2020 - Das Bag hält Kontakt](/bag/en/home/das-bag/aktuell/news/news-04-06-2020.html)

[28.05.2020 - Das Bag hält Kontakt](/bag/en/home/das-bag/aktuell/news/news-28-05-2020.html)

[30.04.2020 - Das Bag hält Kontakt](/bag/en/home/das-bag/aktuell/news/news-30-04-2020.html)

[21.04.2020 - Das Bag hält Kontakt](/bag/en/home/das-bag/aktuell/news/news-21-04-2020.html)

[14.04.2020 - Das Bag hält Kontakt](/bag/en/home/das-bag/aktuell/news/news-14-04-2020.html)

[09.04.2020 - Das Bag hält Kontakt](/bag/en/home/das-bag/aktuell/news/news-09-04-2020.html)

[26.03.2020 - Das Bag hält Kontakt](/bag/en/home/das-bag/aktuell/news/news-26-03-2020.html)

Further information

Leichte Sprache

[Leichte Sprache](/bag/en/home/krankheiten/ausbrueche-epidemien-pandemien/aktuelle-ausbrueche-epidemien/novel-cov/barrierefreie-inhalte/leichte-sprache.html)

Es gibt viele Informationen zum Coronavirus.
Die Informationen sind für Menschen mit Behinderungen
oder Menschen mit Lernschwierigkeiten
nicht leicht zu verstehen.
Deshalb gibt es Informationen
in einfacher Sprache.
Die Informationen sind
von Menschen mit Lernschwierigkeiten
für Menschen mit Lernschwierigkeiten
geschrieben.
Sie sind
von Menschen mit Lernschwierigkeiten
geprüft.
Die Informationen
sind
für alle
gut
zu verstehen.

Gebärdensprache

[Gebärdensprache](/bag/en/home/krankheiten/ausbrueche-epidemien-pandemien/aktuelle-ausbrueche-epidemien/novel-cov/barrierefreie-inhalte/gebaerdensprache.html)

Es gibt viele Informationen zum Coronavirus.
Die Informationen
sind
für Menschen
mit Behinderungen
oder Menschen
mit Lernschwierigkeiten
nicht leicht zu verstehen.
Deshalb gibt es Informationen
in Gebärdensprache.
Die Informationen
sind
von Menschen
mit Lernschwierigkeiten
geprüft.
Die Informationen
sind
für alle
gut
zu verstehen.

Massnahmen des Bundes

[Massnahmen des Bundes](/bag/en/home/krankheiten/ausbrueche-epidemien-pandemien/aktuelle-ausbrueche-epidemien/novel-cov/massnahmen-des-bundes.html)

Massnahmen
des Bundes
sind
Regeln
und
Empfehlungen
für
die
Menschen
in
der
Schweiz.
Die
Regeln
und
Empfehlungen
sind
wichtig
für
die
Gesundheit
von
allen
Menschen
in
der
Schweiz.
Die
Regeln
und
Empfehlungen
sind
wichtig
für
die
Wirtschaft
in
der
Schweiz.
Die
Regeln
und
Empfehlungen
sind
wichtig
für
die
Gesellschaft
in
der
Schweiz.

Contact

We are pleased to answer your questions and provide you with information. Please use the following contact options:

[(/bag/en/home/krankheiten/ausbrueche-epidemien-pandemien/aktuelle-ausbrueche-epidemien/novel-cov/faq-kontakte-downloads/kontake-neues-coronavirus.html)](/bag/en/home/krankheiten/ausbrueche-epidemien-pandemien/aktuelle-ausbrueche-epidemien/novel-cov/faq-kontakte-downloads/kontake-neues-coronavirus.html)

Are you experiencing symptoms? Take the coronavirus check!

[illegible]