Schweizerische Eidgenossenschaft
Confédération suisse
Confederazione Svizzera
Confederaziun svizra

Federal Office of Public Health
Health FOPH

New coronavirus: Situation in Switzerland

Data on confirmed cases of coronavirus infections and deaths due to the disease, the epidemiological situation, the search for antibodies, the advisory body, press conferences and news can all be found here.

- Confirmed coronavirus infections, deaths, epidemiological situation
- Graphical representation of data
- COVID-19 implementation monitoring
- Search for antibodies
- Scientific advisory body
- COVID-19 Civil Society Point of Contact
- Press conferences, 3 July, 1.30pm
- News and links

Confirmed coronavirus infections, deaths, epidemiological situation

7.7.2020, 8am, cases confirmed in Switzerland and the Principality of Liechtenstein:

Tested positive for coronavirus: 32,369 people, 34 more than on the previous day

Deaths: 1,686 people

53 69 74 75 61 74 69 6F 6E 72 65 70 6F 72 74 6F 6E 74 68 65 65 70 69 64 65 6D 69 6F 6C 6F 67 69 63 61 6C 73 69 74 75 61 74 69 6F 6E 69 6E 53 77 69 74 7A 65 72 6C 61 6E 64 61 6E 64

74 68 65 50 72 69 6E 63 69 70 61 6C 69 74 79 6F 66 4C 69 65 63 68 74 65 6E 73 74 65 69 6E 3A

E9 12 47 65 72 6D 61 6E 28 50 44 46 2C 31 35 35 6B 42 2C 30 37 2E 30 37 2E 32 30 32 30 29 (/dam/bag/de/dokumente/mt/k-und-i/aktuelle-ausbrueche-pandemien/2019-nCoV/covid-19-lagebericht.pdf.download.pdf/COVID-19_Epidemiologische_Lage_Schweiz.pdf)

E9 12 46 72 65 6E 63 68 28 50 44 46 2C 32 36 31 6B 42 2C 30 37 2E 30 37 2E 32 30 32 30 29 (/dam/bag/fr/dokumente/mt/k-und-i/aktuelle-ausbrueche-pandemien/2019-nCoV/covid-19-lagebericht.pdf.download.pdf/COVID-19_Situation_epidemiologique_en_Suisse.pdf)

E9 12 49 74 61 6C 69 61 6E 28 50 44 46 2C 32 36 34 6B 42 2C 30 37 2E 30 37 2E 32 30 32 30 29 (/dam/bag/it/dokumente/mt/k-und-i/aktuelle-ausbrueche-pandemien/2019-nCoV/covid-19-lagebericht.pdf.download.pdf/
COVID-19_Rapporto_epidemiologica_Svizzera_Liechtenstein.pdf)

44 61 74 61 66 72 6F 6D 74 68 65 73 69 74 75 61 74 69 6F 6E 72 65 70 6F 72 74 3A

E9 1C 47 65 72 6D 61 6E 28 58 4C 53 2C 32 32 6B 42 2C 30 37 2E 30 37 2E 32 30 32 30 29 (/dam/bag/de/dokumente/mt/k-und-i/aktuelle-ausbrueche-pandemien/2019-nCoV/covid-19-datengrundlage-lagebericht.xlsx.download.xlsx/
200325_Datengrundlage_Grafiken_COVID-19-Bericht.xlsx)

E9 1C 46 72 65 6E 63 68 28 58 4C 53 2C 32 32 6B 42 2C 30 37 2E 30 37 2E 32 30 32 30 29 (/dam/bag/fr/dokumente/mt/k-und-i/aktuelle-ausbrueche-pandemien/2019-nCoV/covid-19-datengrundlage-lagebericht.xlsx.download.xlsx/
200325_base%20de%20donn%C3%A9es_graphiques_COVID-19-rapport.xlsx)

E9 1C 49 74 61 6C 69 61 6E 28 58 4C 53 2C 32 32 6B 42 2C 30 37 2E 30 37 2E 32 30 32 30 29 (/dam/bag/it/dokumente/mt/k-und-i/aktuelle-ausbrueche-pandemien/2019-nCoV/covid-19-datengrundlage-lagebericht.xlsx.download.xlsx/
200325_dati%20di%20base_grafica_COVID-19-rapporto.xlsx)

50 72 65 76 69 6F 75 73 73 69 74 75 61 74 69 6F 6E 72 65 70 6F 72 74 73 3A

F1 C6 47 65 72 6D 61 6E 28 5A 49 50 2C 36 37 4D 42 2C 30 37 2E 30 37 2E 32 30 32 30 29 (/dam/bag/de/dokumente/mt/k-und-i/aktuelle-ausbrueche-pandemien/2019-nCoV/bisherige-lageberichte-zip.zip.download.zip/Epidemiologische_Lage_Schweiz.zip)

F1 C6 46 72 65 6E 63 68 28 5A 49 50 2C 39 30 4D 42 2C 30 37 2E 30 37 2E 32 30 32 30 29 (/dam/bag/fr/dokumente/mt/k-und-i/aktuelle-ausbrueche-pandemien/2019-nCoV/bisherige-lageberichte-zip.zip.download.zip/
Situation_%C3%A9pid%C3%A9miologique_Suisse.zip)

F1 C6 49 74 61 6C 69 61 6E 28 5A 49 50 2C 37 31 4D 42 2C 30 37 2E 30 37 2E 32 30 32 30 29 (/dam/bag/it/dokumente/mt/k-und-i/aktuelle-ausbrueche-pandemien/2019-nCoV/bisherige-lageberichte-zip.zip.download.zip/Situazione_epidemiologica_Svizzera.zip)

54 68 65 66 69 67 75 72 65 73 70 75 62 6C 69 73 68 65 64 68 65 72 65 61 72 65 62 61 73 65 64 6F 6E 6E 6F 74 69 66 69 63 61 74 69 6F 6E 73 72 65 63 65 69 76 65 64 65 61 72 6C 79

74 6F 64 61 79 66 72 6F 6D 6C 61 62 6F 72 61 74 6F 72 69 65 73 2C 6D 65 64 69 63 61 6C 70 72 61 63 74 69 63 65 73 61 6E 64 68 6F 73 70 69 74 61 6C 73 2E 54 68 65 79 6D 61 79

74 68 65 72 65 66 6F 72 65 64 69 66 66 65 72 68 72 6F 63 74 68 6F 73 65 63 6F 6D 6B 75 6E 69 63 61 74 65 64 62 79 74 68 65 63 61 6E 74 6F 6E 73 2E

31 2E 37 2E 32 30 32 30 2C 57 65 65 6B 6C 79 72 65 70 6F 72 74 2C 77 65 65 6B 32 36

57 65 65 6B 6C 79 73 69 74 75 61 74 69 6F 6E 72 65 70 6F 72 74 6F 6E 74 68 65 65 70 69 64 65 6D 69 6F 6C 6F 67 69 63 61 6C 73 69 74 75 61 74 69 6F 6E 69 6E

53 77 69 74 7A 65 72 6C 61 6E 64 61 6E 64 74 68 65 50 72 69 6E 63 69 70 61 6C 69 74 79 6F 66 4C 69 65 63 68 74 65 6E 73 74 65 69 6E 3A

E9 12 47 65 72 6D 61 6E 28 50 44 46 2C 31 4D 42 2C 30 31 2E 30 37 2E 32 30 32 30 29 (/dam/bag/de/dokumente/mt/k-und-i/aktuelle-ausbrueche-pandemien/2019-nCoV/covid-19-woechentlicher-lagebericht.pdf.download.pdf/
BAG_COVID-19_Woechentliche_Lage.pdf)

E9 12 46 72 65 6E 63 68 28 50 44 46 2C 31 4D 42 2C 30 31 2E 30 37 2E 32 30 32 30 29 (/dam/bag/fr/dokumente/mt/k-und-i/aktuelle-ausbrueche-pandemien/2019-nCoV/covid-19-woechentlicher-lagebericht.pdf.download.pdf/
OFSP_COVID-19_rapport_hebdomadaire.pdf)

E9 12 49 74 61 6C 69 61 6E 28 50 44 46 2C 31 4D 42 2C 30 31 2E 30 37 2E 32 30 32 30 29 (/dam/bag/it/dokumente/mt/k-und-i/aktuelle-ausbrueche-

pandemien/2019-nCoV/covid-19-woechentlicher-lagebericht.pdf.download.pdf/
UFSP_COVID-19_rapporto_settimanale.pdf)

[illegible]

[illegible] (/dam/bag/de/dokumente/mt/k-und-i/aktuelle-ausbrueche-pandemien/2019-nCoV/covid-19-zwischenbilanz-mai-2020.pdf.download.pdf/
BAG_Epidemiologische_Zwischenbilanz_zum_neuen_Coronavirus.pdf)

[illegible] (/dam/bag/fr/dokumente/mt/k-und-i/aktuelle-ausbrueche-pandemien/2019-nCoV/covid-19-zwischenbilanz-mai-2020.pdf.download.pdf/
OFSP_Bilan_epidemiologique_intermediaire_du_nouveau_coronavirus.pdf)

[illegible] (/dam/bag/it/dokumente/mt/k-und-i/aktuelle-ausbrueche-pandemien/2019-nCoV/covid-19-zwischenbilanz-mai-2020.pdf.download.pdf/
UFSP_nuovo_coronavirus_bilancio_epidemiologico_intermedio.pdf)

[illegible]

[illegible]

[illegible]

[illegible]

[illegible]

```
4C61 6206F72 6174 6F72 6973 61 6E64 6D65 6469 6361 6C70 7261 6374 6963 7374 7261 6E73 6D69 74 6865 6972 6669 6775 7265 73 6F6E 6E65 77
63 6173 6573 74 6F 75 73 61 6E64 74 6F 74 6865 6361 6E74 6F6E 6C6C 6D65 6469 6361 6C73 6572 7669 6365 73 7369 6D75 6C74 6165 6E65 6F75 736C 792E 5765
7578 6461 7465 74 6863 6461 7461 6461 6969 6C79 6174 3861 6D2E 5765 7468 6562 6E65 7861 6C75 6174 65 6865 6969 72 786C 6175 7369 6262 696C 6974 79
6E64 70726570 6172 65 7468 656D 6666 6F72 7075 626C 6963 6174 6F6E2C 7768 6963 68 6361 7573 6573 73 61 7469 6D65 6C61 672E 5468 65
6669 6772 7265 73 7075 626C 6973 6865 64 6D61 79 7468 6572 6566 6F72 65 6469 6666 6572 6672 6F6D 7468 6F73 65 6369 6D6D 756E 6963 6174 6564 6279
6F74 6865 72 7375 626D 6973 6973 6965 2E
```

```
4576 616C 7561 7469 6F6E 73 6172 65 6C69 6D69 7465 64 6F6E 6461 7461 7365 7461 6265 6E 6F66 7265 7369 6465 6E63 6965 6172 6564 6969 6C73 7265 6167 6172 6469 6E67
6167 652C 7365 78 6164 6465 6374 6F6E 6F66 7265 7369 6465 6E63 6965 6172 65 6369 6D70 6C65 7465 2E 4461 7461 6672 6F6D 7468 65
5072 6963 6169 7061 6C79 74 6F66 4C69 6563 6874 6563 6E73 7465 6964 6E 6172 65 6578 636C 7564 6564 2E 5468 6973 6163 6F75 6E74 73 6F72 7468 65
6469 6666 6572 6563 6E63 65 6E 7468 65 6669 7572 6573 7368 6F77 6E 6E 7468 65 6369 6D61 7274 73 6E64 7468 65 6669 7572 7573 6564
7075 626C 6973 6865 64 6164 6279
```

```
5968 6F75 63 6E64 6F77 6E6C 6F61 64 7468 65 6261 7369 63 6461 7461 6265 6865 6E64 7468 65 6369 6861 7274 73 6865 7265 3A
```

- E91C 4465 6D6F 6772 6170 6869 63 6461 7461 6279 6361 6E74 6F6E 6E61 6E64 6167 652F 7572 6F70 2828 584C 532C 3132 3131 6B42 2C 3234 2E30 352E 3230 3230 29 (/dam/bag/en/dokumente/mt/k-und-i/aktuelle-ausbrueche-pandemien/2019-nCoV/covid-19-basisdaten-bevoelkerungszahlen.xlsx.download.xlsx/Population_Size_BFS.xlsx)
- E91C 4461 7461 6F6E 6C61 6265 6F72 6174 6F72 7974 6573 7465 6E64 6465 6174 6873 2828 584C 532C 3636 4D42 2C 3037 2E30 372E 3230 3230 29 (/dam/bag/en/dokumente/mt/k-und-i/aktuelle-ausbrueche-pandemien/2019-nCoV/covid-19-basisdaten-fallzahlen.xlsx.download.xlsx/Dashboards_1&2_COVID19_swiss_data_pv.xlsx)
- E91C 4461 7461 6F6E 7468 65 6E75 6D62 6572 6F66 7465 7373 7473 6369 6F6E 6475 6374 6564 2858 4C53 2C31 32 6B42 2C 3037 2E30 372E 3230 3230 29 (/dam/bag/en/dokumente/mt/k-und-i/aktuelle-ausbrueche-pandemien/2019-nCoV/covid-19-basisdaten-labortests.xlsx.download.xlsx/Dashboard_3_COVID19_labtests_positivity.xlsx)

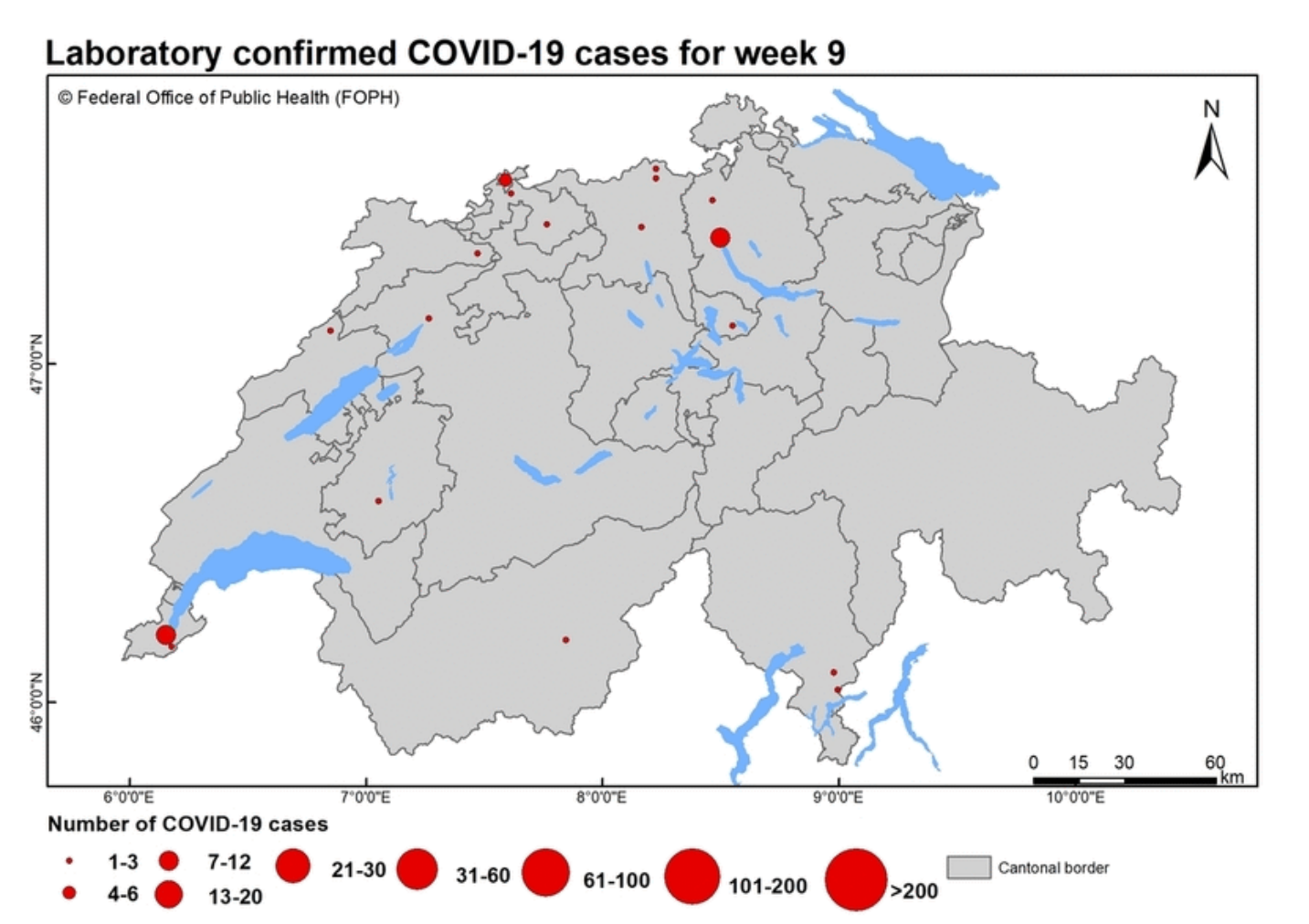

54 68 65 67 72 61 70 68 69 63 73 68 6F 77 73 74 68 65 67 65 6F 67 72 61 70 68 69 63 61 6C 64 69 73 74 72 69 62 75 74 69 6F 6E 6F 66 63 6F 6E 66 69 72 6D 65 64 43 4F 56 49 44 2D 31 39 63 61 73 65 73 6F 76 65 72 74 69 6D 65 2E

43 4F 56 49 44 2D 31 39 69 6D 70 6C 65 6D 65 6E 74 61 74 69 6F 6E 6D 6F 6E 69 74 6F 72 69 6E 67

49 6E 4D 61 79 32 30 32 30 74 68 65 43 6F 6E 66 65 64 65 72 61 74 69 6F 6E 61 6E 64 63 61 6E 74 6F 6E 73 64 65 76 65 6C 6F 70 65 64 61 6A 6F 69 6E 74 69 6D 70 6C 65 6D 65 6E 74 61 74 69 6F 6E 6D 6F 6E 69 74 6F 72 69 6E 67 70 72 6F 67 72 61 6D 6D 65 2E 54 68 69 73 70 72 6F 67 72 61 6D 6D 65 61 6E 64 74 68 65 65 76 61 6C 75 61 74 69 6F 6E 6F 66 69 74 73 66 69 6E 64 69 6E 67 73 70 72 6F 76 69 64 65 74 68 65 46 65 64 65 72 61 6C 43 6F 75 6E 63 69 6C 77 69 74 68 61 6E 69 6D 70 6F 72 74 61 6E 74 62 61 73 69 73 66 6F 72 64 65 63 69 73 69 6F 6E 73 6F 6E 68 6F 77 74 6F 63 6F 6E 74 69 6E 75 65 2C 61 64 61 70 74 6F 72 65 61 73 65 78 92 8F 94 85 94 89 98 85 8D 85 81 93 95 92 85 93 61 8E 64 92 85 83 8F 8D 8D 85 8E 64 81 94 89 8F 8E 93 2E 54 88 85 92 85 81 92 85 94 88 92 85 85 8B 85 95 71 75 65 73 74 69 6F 6E 73 67 75 69 64 69 6E 67 74 68 65 6D 6F 6E 69 74 6F 72 69 6E 67 70 72 6F 63 65 73 73 3A

- 57 68 61 74 69 73 74 68 65 63 75 72 72 65 6E 74 73 70 72 65 61 64 6F 66 74 68 65 76 69 72 75 73 3F
- 57 68 61 74 70 72 65 63 61 75 74 69 6F 6E 61 72 79 6D 65 61 73 75 72 65 73 61 72 65 69 6E 78 6C 61 63 65 3F
- 48 6F 77 69 73 74 68 65 70 75 62 6C 69 63 62 65 68 61 76 69 6E 67 3F

E9 12 53 74 61 67 65 32 6F 66 65 61 73 69 6E 67 70 72 6F 74 65 63 74 69 76 65 6D 61 73 75 72 65 73 2C 31 73 74 72 65 70 6F 72 74 28 69 6E 47 65 72 6D 61 6E 29 28 50 44 48 2C 31 4D 42 2C 31 39 2E 30 36 2E 32 30 32 30 29 (/dam/bag/de/dokumente/cc/kom/covid-19-vollzugsmonitoring-bericht-1.pdf.download.pdf/COVID-19_Monitoringbericht1_Etappe2.pdf)

[illegible] (/dam/bag/de/dokumente/cc/kom/covid-19-vollzugsmonitoring-bericht2.pdf.download.pdf/COVID-19_Monitoringbericht2_Etappe2.pdf)

[illegible] (/dam/bag/de/dokumente/cc/kom/covid-19-vollzugsmonitoring-exec-summary.pdf.download.pdf/COVID-19_Monitoringbericht_ExecSummary_Etappe2.pdf)

[illegible] (/dam/bag/de/dokumente/cc/kom/covid-19-vollzugsmonitoring-bericht3.pdf.download.pdf/20200619_Monitoringbericht3_Etappe3.pdf)

[illegible] (/dam/bag/de/dokumente/cc/kom/covid-19-vollzugsmonitoring-etappe-3-exec-summary.pdf.download.pdf/20200619_ExecSummary_Bericht3_Etappe3.pdf)

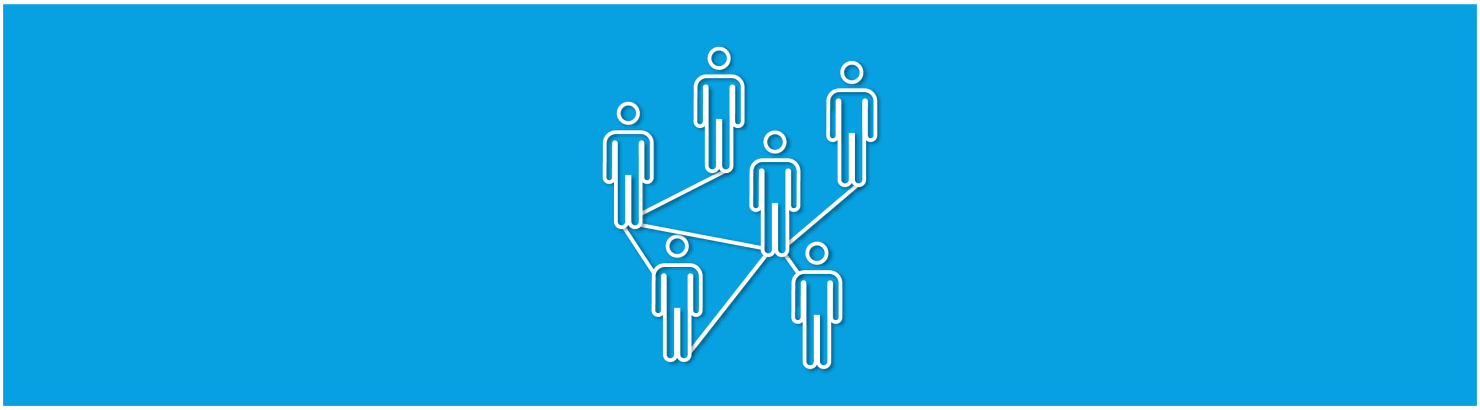

(/bag/en/home/krankheiten/ausbrueche-epidemien-pandemien/aktuelle-ausbrueche-epidemien/novel-cov/swisscovid-app-und-contact-tracing.html)

[illegible] (/bag/en/home/krankheiten/ausbrueche-epidemien-pandemien/aktuelle-ausbrueche-epidemien/novel-cov/swisscovid-app-und-contact-tracing.html)

[illegible]

53 65 61 72 63 68 66 6F 72 61 6E 74 69 62 6F 64 69 65 73

48 6F 77 6D 61 6E 79 70 65 6F 70 6C 65 69 6E 53 77 69 74 7A 65 72 6C 61 6E 64 68 61 76 65 61 6C 72 65 61 64 79 68 61 64 74 68 65 6E 65 77 63 6F 72 6F 6E 61 76 69 72 73 73 3F

44 6F 65 73 68 61 76 69 6E 67 74 68 65 69 6E 66 65 63 74 69 6F 6E 61 6E 64 72 65 63 6F 76 65 72 69 6E 67 66 72 6F 6D 69 74 6D 65 61 6E 79 6F 75 61 72 65 74 68 65 6E

69 6D 6D 75 6E 65 3F 41 6E 61 74 69 6F 6E 61 6C 73 74 75 64 79 62 79 74 68 65 53 77 69 73 73 53 63 68 6F 6F 6C 6F 66 50 75 62 6C 69 63 48 65 61 6C 74 68 28 53 53 50 48 2B 29 2C

61 6E 65 74 77 6F 72 6B 63 6F 6D 70 72 69 73 69 6E 67 31 32 53 77 69 73 73 75 6E 69 76 65 72 73 69 74 69 65 73 2C 68 61 73 6C 61 75 6E 63 68 65 64 61 6E 61 74 69 6F 6E 61 6C

73 74 75 64 79 74 6F 66 69 6E 64 74 68 65 61 6E 73 77 65 72 73 74 6F 74 68 65 73 65 71 75 65 73 74 69 6F 6E 73 2E

42 61 73 65 64 6F 6E 61 70 72 6F 70 6F 73 61 6C 62 79 50 72 6F 66 65 73 73 6F 72 4D 69 6C 6F 50 75 68 61 6E 2C 48 65 61 64 6F 66 74 68 65 49 6E 73 74 69 74 75 74 65 6F 66

45 70 69 64 65 6D 69 6F 6C 6F 67 79 61 74 74 68 65 55 6E 69 76 65 72 73 69 74 79 6F 66 5A 75 72 69 63 68 2C 74 68 65 73 74 75 64 79 61 69 6D 73 74 6F 65 73 74 61 62 6C 69 73 68 3A

- 68 6F 77 6D 61 6E 79 70 65 6F 70 6C 65 69 6E 53 77 69 74 7A 65 72 6C 61 6E 64 68 61 76 65 61 6C 72 65 61 64 79 62 65 65 6E 69 6E 66 65 63 74 65 64 77 69 74 68 6E 65 77 63 6F 72 6F 6E 61 76 69 72 75 73 3B
- 69 66 68 61 76 69 6E 67 74 68 65 69 6E 66 65 63 74 69 6F 6E 83 72 65 61 74 65 73 89 6D 75 6E 69 74 79 72 6F 6D 72 65 6E 65 77 65 64 69 6E 66 65 63 74 69 6F 6E 3B
- 69 66 73 6F 2C 68 6F 77 6C 6F 6E 67 74 68 69 73 69 6D 6D 75 6E 69 74 79 6C 61 73 74 73 2E

54 68 69 73 77 69 6C 6C 69 6E 76 6F 6C 76 65 74 65 73 74 69 6E 67 61 6E 64 65 78 61 6D 69 6E 69 6E 67 61 72 6F 75 6E 64 32 35 2C 30 30 30 6D 65 6D 62 65 72 73 6F 66 74 68 65

67 65 6E 65 72 61 6C 70 75 62 6C 69 63 61 6E 64 70 65 6F 70 6C 65 69 6E 73 70 65 63 69 66 69 63 70 72 6F 66 65 73 73 69 6F 6E 61 6C 67 72 6F 75 70 73 61 74 72 65 67 75 6C 61 72

69 6E 74 65 72 76 61 6C 73 75 70 74 6F 4F 63 74 6F 62 65 72 32 30 32 30 2E 41 62 6C 6F 6F 64 74 65 73 74 64 65 74 65 72 6D 69 6E 65 73 77 68 65 74 68 65 72 61 70 65 72 73 6F 6E

88 61 73 88 61 64 94 88 89 96 89 92 99 93 3A 94 88 89 98 92 89 93 89 8E 83 89 8F 88 81 8E 94 89 82 8F 84 89 89 93 89 8E 94 88 85 82 8C 8F 8F 84 89 8E 84 89 83 81 94 89 93

74 68 61 74 74 68 65 79 68 61 76 65 2E

57 65 61 72 65 70 72 6F 76 69 64 69 6E 67 66 75 6E 64 69 6E 67 61 6E 64 65 78 70 65 72 74 69 73 65 66 6F 72 74 68 69 73 73 74 75 64 79 2E 54 68 65 66 69 6E 64 69 6E 67 73

77 69 6C 6C 70 72 6F 76 69 64 65 76 61 6C 75 61 62 6C 65 69 6E 66 6F 72 6D 61 74 69 6F 6E 77 68 69 63 68 77 69 6C 6C 68 65 6C 70 74 68 65 63 61 6E 74 6F 6E 73 61 6E 64 74 68 65

66 65 64 65 72 61 6C 67 6F 76 65 72 6E 6D 65 6E 74 74 6F 64 65 74 65 72 6D 69 6E 65 68 6F 77 74 6F 70 72 6F 63 65 65 64 69 6E 64 65 61 6C 69 6E 67 77 69 74 68 74 68 65

63 6F 72 6F 6E 61 76 69 72 75 73 70 61 6E 64 65 6D 69 63 2C 61 6E 64 74 6F 64 65 63 69 64 65 6F 6E 61 76 61 63 63 69 6E 61 74 69 6F 6E 70 72 6F 67 72 61 6D 6D 65 69 6E

53 77 69 74 7A 65 72 6C 61 6E 64 61 74 61 6C 61 74 65 72 84 61 74 65 2E

4C 69 6E 68 3A 88 94 94 98 93 3A 2F 2F 77 77 77 2E 63 6F 72 6F 6E 61 2D 68 68 79 6E 68 74 61 73 2E 63 88 2F [59 27]

53 63 69 65 6E 74 69 66 69 63 61 64 76 69 73 6F 72 79 62 6F 64 79

54 68 65 43 6F 6E 66 65 64 65 72 61 74 69 6F 6E 68 61 73 73 65 74 75 70 61 73 63 69 65 6E 74 69 66 69 63 61 64 76 69 73 6F 72 79 62 6F 64 79 2C 74 68 65 53 77 69 73 73

4E 61 74 69 6F 6E 61 6C 43 4F 56 49 44 2D 31 39 53 63 69 65 6E 63 65 54 61 73 6B 46 6F 72 63 65 2E 49 74 73 6D 65 6D 62 65 72 73 63 6F 6D 70 72 69 73 65

72 65 73 65 61 72 63 68 65 72 73 66 72 6F 6D 61 63 72 6F 73 73 74 68 65 53 77 69 73 73 73 63 69 65 6E 74 69 66 69 63 63 6F 6D 6D 75 6E 69 74 79 2E 54 68 65 54 61 73 6B 46 6F 72 63 65

69 73 68 65 61 64 65 64 62 79 4D 61 74 74 68 69 61 73 45 67 67 65 72 2C 70 72 65 73 69 64 65 6E 74 6F 66 74 68 65 4E 61 74 69 6F 6E 61 6C 52 65 73 65 61 72 63 68

43 6F 75 6E 63 69 6C 6F 66 74 68 65 53 77 69 73 73 4E 61 74 69 6F 6E 61 6C 53 63 69 65 6E 63 65 46 6F 75 6E 64 61 74 69 6F 6E 28 53 4E 53 46 29 2E 54 68 65 6D 61 6E 64 61 74 65

63 6F 6D 65 73 66 72 6F 6D 74 68 65 46 65 64 65 72 61 6C 43 6F 75 6E 63 69 6C 43 6F 72 6F 6E 61 76 69 72 75 73 43 72 69 73 69 73 55 6E 69 74 4B 53 42 43 2C 74 68 65 46 4F 50 48

61 6E 64 74 68 65 53 74 61 74 65 53 65 63 72 65 74 61 72 69 61 74 66 6F 72 45 64 75 63 61 74 69 6F 6E 2C 52 65 73 65 61 72 63 68 61 6E 64 49 6E 6F 76 61 74 69 6F 6E 53 45 52 49 2E

54 68 72 6F 75 67 68 69 74 73 77 6F 72 6B 74 68 65 53 77 69 73 73 4E 61 74 69 6F 6E 61 6C 43 4F 56 49 44 2D 31 39 53 63 69 65 6E 63 65 54 61 73 6B 46 6F 72 63 65 77 69 6C 6C

68 65 6C 70 74 6F 6F 76 65 72 63 6F 6D 65 74 68 65 63 6F 72 6F 6E 61 76 69 72 75 73 70 61 6E 64 65 6D 69 63 2E 49 74 69 73 70 72 6F 76 69 64 69 6E 67 69 74 73

65 78 70 65 72 74 69 73 65 69 6E 74 68 65 66 69 65 6C 64 73 6F 66 73 63 69 65 6E 63 65 61 6E 64 72 65 73 65 61 72 63 68 74 6F 74 68 65 72 65 6C 65 76 61 6E 74

70 6F 6C 69 74 69 63 61 6C 61 75 74 68 6F 72 69 74 69 65 73 2E

Mit freundlichen Grüßen

Ihr Kulturhaus Bad Saarow Team

Kulturhaus Bad Saarow GmbH

Dorfstraße 1

15517 Fürstenwalde/Spree

Telefon: 03362 / 7 00 00

Fax: 03362 / 7 00 01

E-Mail: info@kulturhaus-bad-saarow.de

Geschäftsführer: Jan Schröder

Amtsgericht Frankfurt (Oder) HRB 12345

USt-IdNr. DE 123 456 789

Bankverbindung:

Sparkasse Oder-Spree

IBAN: DE 12 34 56 78 90 12 34 56 78

BIC: DELAND26XXX

Gläubiger-ID: DE 98 ZZZ 123 456 789

Mandatsreferenz: KH-2020-0001

Sehr geehrte Damen und Herren,

wir freuen uns, Ihnen mitteilen zu können, dass wir Ihre Anfrage vom 15.06.2020 bezüglich der Veranstaltung „Lesung mit Musik – Abend der Poesie" am 12.09.2020 um 19:30 Uhr in der Kulturhaus Bad Saarow GmbH, Dorfstraße 1, 15517 Fürstenwalde/Spree, positiv bearbeiten können.

Wir bestätigen hiermit die Reservierung von 120 Plätzen für Ihre Veranstaltung. Die Bestuhlung erfolgt in Reihenbestuhlung mit Bühne und Tischen für 12 Personen. Die Technik (Mischpult, Mikrofone, Beamer, Leinwand) wird von Ihnen selbst gestellt. Der Saal ist ab 14:00 Uhr für Aufbau und Probe verfügbar.

Die Miete beträgt 1.250,00 € zuzüglich der gesetzlichen Mehrwertsteuer. Hinzu kommen Nebenkosten in Höhe von 180,00 € (Strom, Heizung, Reinigung). Die Gesamtsumme beträgt 1.430,00 € zuzüglich 19 % MwSt. = 1.701,70 €.

Wir bitten um Überweisung der Gesamtsumme bis spätestens 30.07.2020 auf unser oben genanntes Konto. Bitte geben Sie als Verwendungszweck „Veranstaltung 12.09.2020 – Lesung mit Musik" an.

Mit freundlichen Grüßen

Jan Schröder

Geschäftsführer

Kulturhaus Bad Saarow GmbH

Anlage: Allgemeine Geschäftsbedingungen Kulturhaus Bad Saarow GmbH

Kopie: Ordner „Veranstaltungen 2020"

Allgemeine Geschäftsbedingungen Kulturhaus Bad Saarow GmbH

Stand: 01.01.2020

1. Geltungsbereich

Diese Allgemeinen Geschäftsbedingungen gelten für alle Verträge zwischen der Kulturhaus Bad Saarow GmbH (nachfolgend „Vermieter") und dem Veranstalter (nachfolgend „Mieter") über die Überlassung von Räumen, Bühne, Technik und Personal zur Durchführung von Veranstaltungen.

2. Vertragsabschluss

Der Vertrag kommt durch schriftliche Bestätigung des Vermieters zustande. Mündliche Nebenabreden bedürfen der Schriftform.

3. Preis und Zahlungsbedingungen

Die Miete ist spätestens 14 Tage vor Veranstaltungsbeginn auf das Konto des Vermieters zu überweisen. Bei Zahlungsverzug werden Verzugszinsen in Höhe von 9 % p.a. über dem Basiszinssatz berechnet.

4. Rücktritt

Der Mieter kann bis 30 Tage vor Veranstaltungsbeginn kostenfrei zurücktreten. Danach fallen 50 % der Miete an, bei Rücktritt innerhalb von 14 Tagen 100 %.

5. Haftung

Der Vermieter haftet nur für Schäden, die vorsätzlich oder grob fahrlässig verursacht werden. Der Mieter haftet für alle Schäden an Räumen, Bühne, Technik und Inventar.

6. Schlussbestimmungen

Es gilt deutsches Recht. Gerichtsstand ist Fürstenwalde/Spree.

[04.06.2020 - Das Bag hält Kontakt](/bag/en/home/das-bag/aktuell/news/news-04-06-2020.html)

[28.05.2020 - Das Bag hält Kontakt](/bag/en/home/das-bag/aktuell/news/news-28-05-2020.html)

[30.04.2020 - Das Bag hält Kontakt](/bag/en/home/das-bag/aktuell/news/news-30-04-2020.html)

[21.04.2020 - Das Bag hält Kontakt](/bag/en/home/das-bag/aktuell/news/news-21-04-2020.html)

[14.04.2020 - Das Bag hält Kontakt](/bag/en/home/das-bag/aktuell/news/news-14-04-2020.html)

[09.04.2020 - Das Bag hält Kontakt](/bag/en/home/das-bag/aktuell/news/news-09-04-2020.html)

[26.03.2020 - Das Bag hält Kontakt](/bag/en/home/das-bag/aktuell/news/news-26-03-2020.html)

Further information

Leichte Sprache

[Leichte Sprache](/bag/en/home/krankheiten/ausbrueche-epidemien-pandemien/aktuelle-ausbrueche-epidemien/novel-cov/barrierefreie-inhalte/leichte-sprache.html)

Es gibt viele Informationen zum Coronavirus.
Die Informationen sind für Menschen mit Behinderungen
oder Menschen mit Lernschwierigkeiten
nicht leicht zu verstehen.
Deshalb gibt es Informationen
in einfacher Sprache.
Die Informationen sind
von Menschen mit Lernschwierigkeiten
für Menschen mit Lernschwierigkeiten
geschrieben.
Sie sind
von Menschen mit Lernschwierigkeiten
geprüft.
Die Informationen
sind
für alle
gut
zu verstehen.

Gebärdensprache

[Gebärdensprache](/bag/en/home/krankheiten/ausbrueche-epidemien-pandemien/aktuelle-ausbrueche-epidemien/novel-cov/barrierefreie-inhalte/gebaerdensprache.html)

Es gibt viele Informationen zum Coronavirus.
Die Informationen
sind
für Menschen
mit Behinderungen
oder Menschen
mit Lernschwierigkeiten
nicht leicht zu verstehen.
Deshalb gibt es Informationen
in Gebärdensprache.
Die Informationen
sind
von Menschen
mit Lernschwierigkeiten
geprüft.
Die Informationen
sind
für alle
gut
zu verstehen.

Massnahmen des Bundes

[Massnahmen des Bundes](/bag/en/home/krankheiten/ausbrueche-epidemien-pandemien/aktuelle-ausbrueche-epidemien/novel-cov/massnahmen-des-bundes.html)

Massnahmen
des Bundes
sind
Regeln
und
Empfehlungen
für
die
Menschen
in
der
Schweiz.
Die
Regeln
und
Empfehlungen
sind
wichtig
für
die
Gesundheit
von
allen
Menschen
in
der
Schweiz.
Die
Regeln
und
Empfehlungen
sind
wichtig
für
die
Wirtschaft
in
der
Schweiz.
Die
Regeln
und
Empfehlungen
sind
wichtig
für
die
Gesellschaft
in
der
Schweiz.

43 6F 6E 74 61 63 74

57 65 61 72 65 75 6E 61 62 6C 65 74 6F 72 65 73 70 6F 6E 64 74 6F 65 6E 71 75 69 72 69 65 73 72 65 6C 61 74 65 64 74 6F 43 4F 56 49 44 2D 31 39 69 6E 77 72 69 74 69 6E 67 2E

50 6C 65 61 73 65 72 65 69 6E 73 74 65 61 64 74 6F 6F 75 72 77 65 62 70 61 67 65 73 2C 77 68 69 63 68 61 72 65 63 6F 6E 74 69 6E 75 6F 75 73 6C 79 75 70 64 61 74 65 64 2E

55 6E 64 65 72 43 6F 6E 74 61 63 74 73 61 6E 64 6C 69 6E 68 73 (/bag/en/home/krankheiten/ausbrueche-epidemien-pandemien/aktuelle-ausbrueche-epidemien/novel-cov/faq-kontakte-downloads/kontake-neues-coronavirus.html) 79 6F 75 77 69 6C 6C 66 69 6E 64 63 6F 6E 74 61 63 74 69 6E 66 6F 72 6D 61 74 69 6F 6E 66 6F 72 74 68 65 46 4F 50 48 2C 6F 74 68 65 72 66 65 64 65 72 61 6C 61 67 65 6E 63 69 65 73 61 6E 64 74 68 65 63 61 6E 74 6F 6E 73 2E

Are you experiencing symptoms? Take the coronavirus check!

68 74 74 70 73 3A 2F 2F 77 77 77 2E 62 61 67 2E 61 64 6D 69 6E 2E 63 68 2F 63 6F 6E 74 65 6E 74 2F 62 61 67 2F 65 6E 2F 68 6F 6D 65 2F 68 72 61 6E 68 68 65 69 74 65 6E 2F 61 73 73 65 72 75 63 63 68 65 2D 65 78 69 64 65 6D 69 65 6E 2D

78 61 64 65 6D 69 65 6E 2F 61 68 74 75 65 6C 65 2D 61 73 62 72 75 63 68 65 2D 70 69 64 65 6D 69 65 6E 2F 6E 6F 76 65 2D 63 6F 76 2F 73 69 74 75 61 74 69 6F 6E 2D 73 68 77 65 69 7A 2D 75 6E 64 2D

69 6E 74 65 72 6E 61 74 69 6F 6E 61 6C 2E 68 74 6D 6C