Schweizerische Eidgenossenschaft
Confédération suisse
Confederazione Svizzera
Confederaziun svizra

Federal Chancellery FCh
Information Technology Service Center ISC
Support Center
Helpdesk SCHAMP

Nationalrat Wintersession 2024

Sommaire des interventions

Date de la session : 02.12.2024 - 13.12.2024

Date de la session : 02.12.2024 - 13.12.2024

Date de la session : 02.12.2024 - 13.12.2024

53697475616974696F6E 726570696F74 6F6E 746865 65706964656D696F6C6F676963616C 737475617469F6E 69E 53776974A65726C61E64 61E64
74865 50726963E69708C69794 6F66 4C696563686465E73746965E 3A
E912 47657264616E 28504446 2C 31358 6B42C 3038E3037E32302029 (/dam/bag/de/dokumente/mt/k-und-i/aktuelle-ausbruche-pandemien/2019-nCoV/covid-19-lagebericht.pdf.download.pdf/COVID-19_Epidemiologische_Lage_Schweiz.pdf)

E912 46726563E68 28504446 2C 32633 6B42C 3038E3037E32302029 (/dam/bag/fr/dokumente/mt/k-und-i/aktuelle-ausbruche-pandemien/2019-nCoV/covid-19-lagebericht.pdf.download.pdf/COVID-19_Situation_epidemiologique_en_Suisse.pdf)

E912 49746169E68 28504446 2C 32635 6B42C 3038E3037E32302029 (/dam/bag/it/dokumente/mt/k-und-i/aktuelle-ausbruche-pandemien/2019-nCoV/covid-19-lagebericht.pdf.download.pdf/COVID-19_Rapporto_epidemiologica_Svizzera_Liechtenstein.pdf)

44617461 6672D6D 7468 73697475617469F6E 72657870F72743A
E91C 47657264616E 28584C53 2C 32 6B42C 3038E3037E32302029 (/dam/bag/de/dokumente/mt/k-und-i/aktuelle-ausbruche-pandemien/2019-nCoV/covid-19-datengrundlage-lagebericht.xlsx.download.xlsx/200325_Datengrundlage_Grafiken_COVID-19-Bericht.xlsx)

E91C 46726563E68 28584C53 2C 32 6B42C 3038E3037E32302029 (/dam/bag/fr/dokumente/mt/k-und-i/aktuelle-ausbruche-pandemien/2019-nCoV/covid-19-datengrundlage-lagebericht.xlsx.download.xlsx/200325_base%20de%20donn%C3%A9es_graphiques_COVID-19-rapport.xlsx)

E91C 49746169E68 28584C53 2C 32 6B42C 3038E3037E32302029 (/dam/bag/it/dokumente/mt/k-und-i/aktuelle-ausbruche-pandemien/2019-nCoV/covid-19-datengrundlage-lagebericht.xlsx.download.xlsx/200325_dati%20di%20base_grafica_COVID-19-rapporto.xlsx)

50726576696F7573 73697475617469F6E 72657870F72743A
F1C6 47657264616E 285A4950 2C 36 4D42C 3038E3037E32302029 (/dam/bag/de/dokumente/mt/k-und-i/aktuelle-ausbruche-pandemien/2019-nCoV/bisherige-lagebericht-zip.zip.download.zip/Epidemiologische_Lage_Schweiz.zip)

F1C6 46726563E68 285A4950 2C 39 4D42C 3038E3037E32302029 (/dam/bag/fr/dokumente/mt/k-und-i/aktuelle-ausbruche-pandemien/2019-nCoV/bisherige-lagebericht-zip.zip.download.zip/Situation_%C3%A9pid%C3%A9miologique_Suisse.zip)

F1C6 49746169E68 285A4950 2C 37 4D42C 3038E3037E32302029 (/dam/bag/it/dokumente/mt/k-und-i/aktuelle-ausbruche-pandemien/2019-nCoV/bisherige-lagebericht-zip.zip.download.zip/Situazione_epidemiologica_Svizzera.zip)

54 66696775726573 70756C69736564 68657265 61726 62617365 6F6E 6E6F746696963617469F6E73 72656365769654 65617264
746F64617979 66726F6D 6C61626F726174F72696573 6D65646963616C 70726163746963657 61E64 68F73706974616C73E2E 54686579 6D617979
74686572652666F726 64696666696 686F7265 74686F73652 63F6D6D75E696174696E4 62 79 74686 63617E74696E4F6E73E2E

382E372E32303232C 57656B6C79 72657870F7274C 77656B 32 37
57656B6C79 73697475617469F6E 72657870F7274 6F6E 74686 65706964656D696F6C6F676963616C 73697475617469F6E 69E
53776974A65726C61E64 61E64 74686 50726963E69708C69794 6F66 4C696563686465E73746965E 3A
E912 47657264616E 28504446 2C 31 4D42C 3038E3037E32302029 (/dam/bag/de/dokumente/mt/k-und-i/aktuelle-ausbruche-pandemien/2019-nCoV/covid-19-woechentlicher-lagebericht.pdf.download.pdf/BAG_COVID-19_Woechentliche_Lage.pdf)

E912 46726563E68 28504446 2C 31 4D42C 3038E3037E32302029 (/dam/bag/fr/dokumente/mt/k-und-i/aktuelle-ausbruche-pandemien/2019-nCoV/covid-19-woechentlicher-lagebericht.pdf.download.pdf/OFSP_COVID-19_rapport_hebdomadaire.pdf)

E912 49746169E68 28504446 2C 31 4D42C 3038E3037E32302029 (/dam/bag/it/dokumente/mt/k-und-i/aktuelle-ausbruche-

pandemien/2019-nCoV/covid-19-woechentlicher-lagebericht.pdf.download.pdf/
UFSP_COVID-19_rapporto_settimanale.pdf)

[illegible]

[illegible] (/dam/bag/de/dokumente/mt/k-und-i/aktuelle-ausbrueche-pandemien/2019-nCoV/covid-19-zwischenbilanz-mai-2020.pdf.download.pdf/
BAG_Epidemiologische_Zwischenbilanz_zum_neuen_Coronavirus.pdf)

[illegible] (/dam/bag/fr/dokumente/mt/k-und-i/aktuelle-ausbrueche-pandemien/2019-nCoV/covid-19-zwischenbilanz-mai-2020.pdf.download.pdf/
OFSP_Bilan_epidemiologique_intermediaire_du_nouveau_coronavirus.pdf)

[illegible] (/dam/bag/it/dokumente/mt/k-und-i/aktuelle-ausbrueche-pandemien/2019-nCoV/covid-19-zwischenbilanz-mai-2020.pdf.download.pdf/
UFSP_nuovo_coronavirus_bilancio_epidemiologico_intermedio.pdf)

[illegible]

[illegible]

[illegible]

[illegible]

[illegible]

Lorem ipsum dolor sit amet, consectetur adipiscing elit. Ut ac ante ut ante ultrices ornare. Nunc ac ante ut ante ultrices ornare. Nunc ac ante ut ante ultrices ornare. Nunc

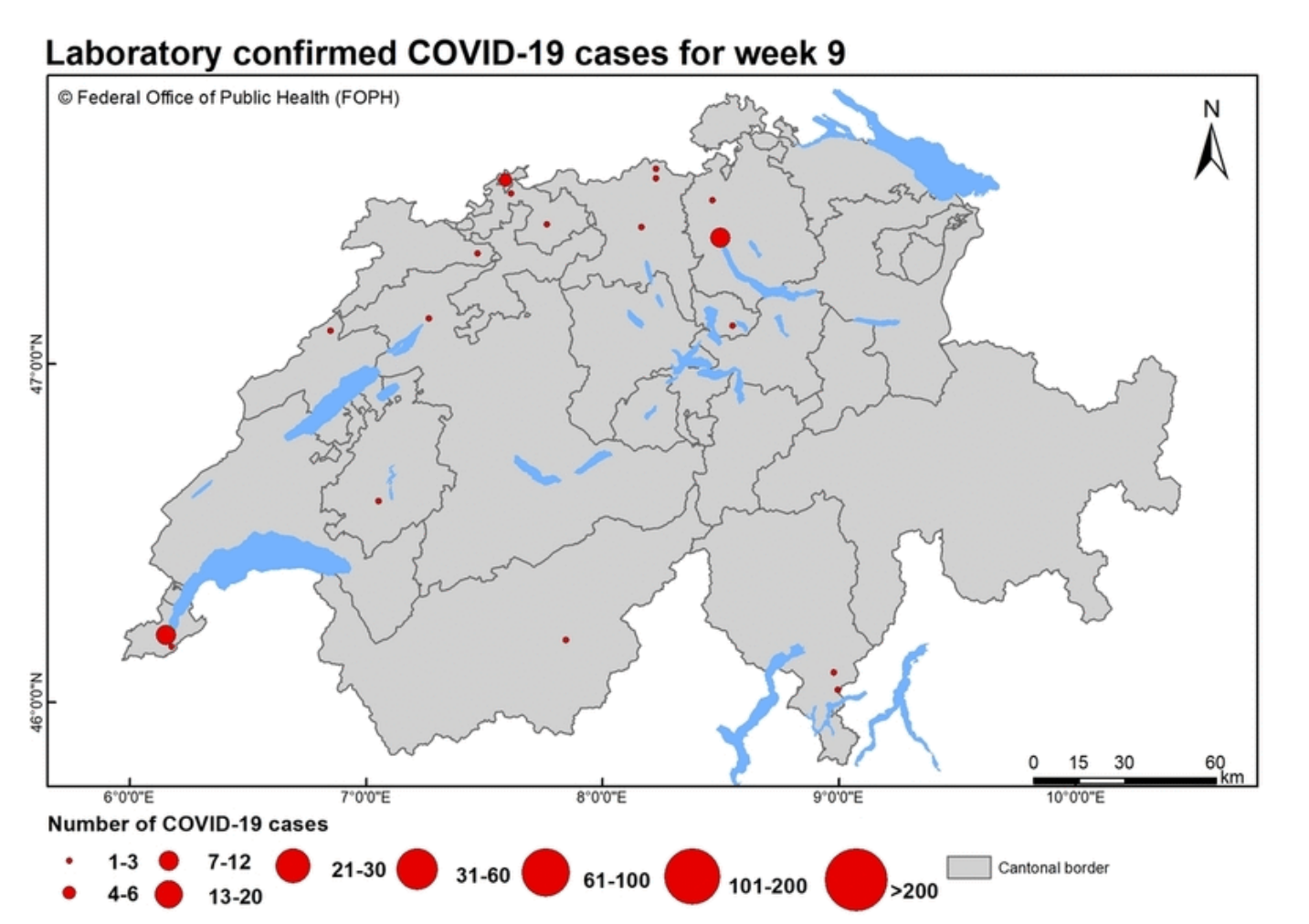

54 68 65 67 72 61 70 68 69 63 73 68 6F 77 73 74 68 65 67 65 6F 67 72 61 70 68 69 63 61 6C 64 69 73 74 72 69 62 75 74 69 6F 6E 6F 66 63 6F 6E 66 69 72 6D 65 64 43 4F 56 49 44 2D 31 39 63 61 73 65 73 6F 76 65 72 74 69 6D 65 2E

43 4F 56 49 44 2D 31 39 69 6D 70 6C 65 6D 65 6E 74 61 74 69 6F 6E 6D 6F 6E 69 74 6F 72 69 6E 67

49 6E 4D 61 79 32 30 32 30 74 68 65 43 6F 6E 66 65 64 65 72 61 74 69 6F 6E 61 6E 64 63 61 6E 74 6F 6E 73 64 65 76 65 6C 6F 70 65 64 61 6A 6F 69 6E 74 69 6D 70 6C 65 6D 65 6E 74 61 74 69 6F 6E 6D 6F 6E 69 74 6F 72 69 6E 67 70 72 6F 67 72 61 6D 6D 65 2E 54 68 69 73 70 72 6F 67 72 61 6D 6D 65 61 6E 64 74 68 65 65 76 61 6C 75 61 74 69 6F 6E 6F 66 69 74 73 66 69 6E 64 69 6E 67 73 70 72 6F 76 69 64 65 74 68 65 46 65 64 65 72 61 6C 43 6F 75 6E 63 69 6C 77 69 74 68 61 6E 69 6D 70 6F 72 74 61 6E 74 62 61 73 69 73 66 6F 72 64 65 63 69 73 69 6F 6E 73 6F 6E 68 6F 77 74 6F 63 6F 6E 74 69 6E 75 65 2C 61 64 61 70 74 6F 72 65 61 73 65 78 92 8F 94 85 94 89 98 85 8D 85 81 93 95 92 85 93 61 8E 64 92 85 83 8F 8D 8D 85 8E 64 81 94 89 8F 8E 93 2E 54 88 85 92 85 81 92 85 94 88 92 85 85 8B 85 95 71 75 65 73 74 69 6F 6E 73 67 75 69 64 69 6E 67 74 68 65 6D 6F 6E 69 74 6F 72 69 6E 67 70 72 6F 63 65 73 73 3A

- 57 68 61 74 69 73 74 68 65 63 75 72 72 65 6E 74 73 70 72 65 61 64 6F 66 74 68 65 76 69 72 75 73 3F
- 57 68 61 74 70 72 65 63 61 75 74 69 6F 6E 61 72 79 6D 65 61 73 75 72 65 73 61 72 65 69 6E 78 6C 61 63 65 3F
- 48 6F 77 69 73 74 68 65 70 75 62 6C 69 63 62 65 68 61 76 69 6E 67 3F

E9 12 53 74 61 67 65 32 6F 66 65 61 73 69 6E 67 70 72 6F 74 65 63 74 69 76 65 6D 61 73 75 72 65 73 2C 31 73 74 72 65 70 6F 72 74 28 69 6E 47 65 72 6D 61 6E 29 28 50 44 48 2C 31 4D 42 2C 31 39 2E 30 36 2E 32 30 32 30 29 (/dam/bag/de/dokumente/cc/kom/covid-19-vollzugsmonitoring-bericht-1.pdf.download.pdf/COVID-19_Monitoringbericht1_Etappe2.pdf)

[illegible] (/dam/bag/de/dokumente/cc/kom/covid-19-vollzugsmonitoring-bericht2.pdf.download.pdf/COVID-19_Monitoringbericht2_Etappe2.pdf)

[illegible] (/dam/bag/de/dokumente/cc/kom/covid-19-vollzugsmonitoring-exec-summary.pdf.download.pdf/COVID-19_Monitoringbericht_ExecSummary_Etappe2.pdf)

[illegible] (/dam/bag/de/dokumente/cc/kom/covid-19-vollzugsmonitoring-bericht3.pdf.download.pdf/20200619_Monitoringbericht3_Etappe3.pdf)

[illegible] (/dam/bag/de/dokumente/cc/kom/covid-19-vollzugsmonitoring-etappe-3-exec-summary.pdf.download.pdf/20200619_ExecSummary_Bericht3_Etappe3.pdf)

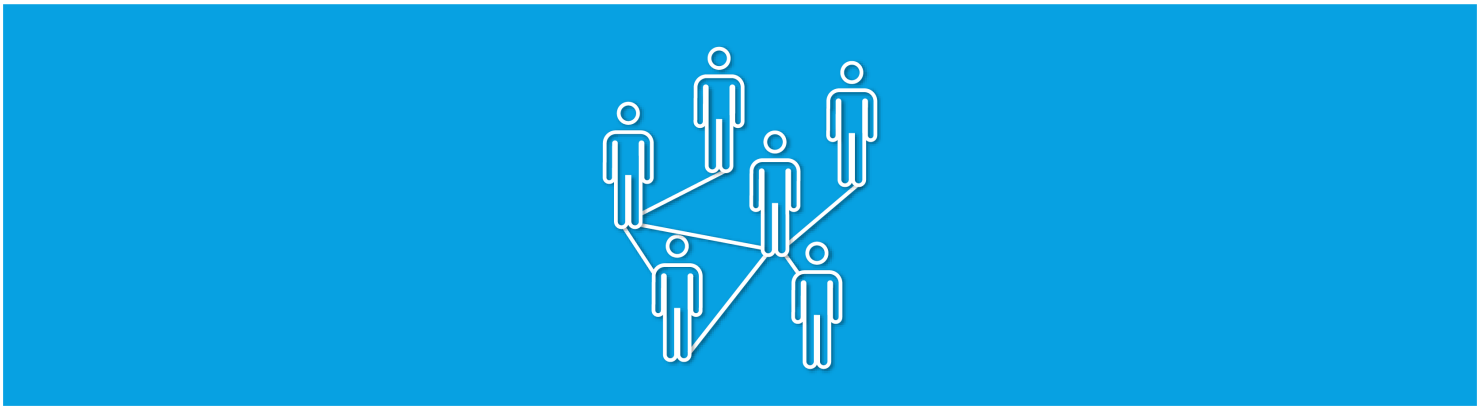

(/bag/en/home/krankheiten/ausbrueche-epidemien-pandemien/aktuelle-ausbrueche-epidemien/novel-cov/swisscovid-app-und-contact-tracing.html)

[illegible] (/bag/en/home/krankheiten/ausbrueche-epidemien-pandemien/aktuelle-ausbrueche-epidemien/novel-cov/swisscovid-app-und-contact-tracing.html)

[illegible]

53 65 61 72 63 68 66 6F 72 61 6E 74 69 62 6F 64 69 65 73

48 6F 77 6D 61 6E 79 70 65 6F 70 6C 65 69 6E 53 77 69 74 7A 65 72 6C 61 6E 64 68 61 76 65 61 6C 72 65 61 64 79 68 61 64 74 68 65 6E 65 77 63 6F 72 6F 6E 61 76 69 72 73 73 3F

44 6F 65 73 68 61 76 69 6E 67 74 68 65 69 6E 66 65 63 74 69 6F 6E 61 6E 64 72 65 63 6F 76 65 72 69 6E 67 66 72 6F 6D 69 74 6D 65 61 6E 79 6F 75 61 72 65 74 68 65 6E

69 6D 6D 75 6E 65 3F 41 6E 61 74 69 6F 6E 61 6C 73 74 75 64 79 62 79 74 68 65 53 77 69 73 73 53 63 68 6F 6F 6C 6F 66 50 75 62 6C 69 63 48 65 61 6C 74 68 28 53 53 50 48 2B 29 2C

61 6E 65 74 77 6F 72 6B 63 6F 6D 70 72 69 73 69 6E 67 31 32 53 77 69 73 73 75 6E 69 76 65 72 73 69 74 69 65 73 2C 68 61 73 6C 61 75 6E 63 68 65 64 61 6E 61 74 69 6F 6E 61 6C

73 74 75 64 79 74 6F 66 69 6E 64 74 68 65 61 6E 73 77 65 72 73 74 6F 74 68 65 73 65 71 75 65 73 74 69 6F 6E 73 2E

42 61 73 65 64 6F 6E 61 70 72 6F 70 6F 73 61 6C 62 79 50 72 6F 66 65 73 73 6F 72 4D 69 6C 6F 50 75 68 61 6E 2C 48 65 61 64 6F 66 74 68 65 49 6E 73 74 69 74 75 74 65 6F 66

45 70 69 64 65 6D 69 6F 6C 6F 67 79 61 74 74 68 65 55 6E 69 76 65 72 73 69 74 79 6F 66 5A 75 72 69 63 68 2C 74 68 65 73 74 75 64 79 61 69 6D 73 74 6F 65 73 74 61 62 6C 69 73 68 3A

- 68 6F 77 6D 61 6E 79 70 65 6F 70 6C 65 69 6E 53 77 69 74 7A 65 72 6C 61 6E 64 68 61 76 65 61 6C 72 65 61 64 79 62 65 65 6E 69 6E 66 65 63 74 65 64 77 69 74 68 6E 65 77 63 6F 72 6F 6E 61 76 69 72 75 73 3B
- 69 66 68 61 76 69 6E 67 74 68 65 69 6E 66 65 63 74 69 6F 6E 83 72 65 61 74 65 73 89 6D 75 6E 69 74 79 72 6F 6D 72 65 6E 65 77 65 64 69 6E 66 65 63 74 69 6F 6E 3B
- 69 66 73 6F 2C 68 6F 77 6C 6F 6E 67 74 68 69 73 69 6D 6D 75 6E 69 74 79 6C 61 73 74 73 2E

54 68 69 73 77 69 6C 6C 69 6E 76 6F 6C 76 65 74 65 73 74 69 6E 67 61 6E 64 65 78 61 6D 69 6E 69 6E 67 61 72 6F 75 6E 64 32 35 2C 30 30 30 6D 65 6D 62 65 72 73 6F 66 74 68 65

67 65 6E 65 72 61 6C 70 75 62 6C 69 63 61 6E 64 70 65 6F 70 6C 65 69 6E 73 70 65 63 69 66 69 63 70 72 6F 66 65 73 73 69 6F 6E 61 6C 67 72 6F 75 70 73 61 74 72 65 67 75 6C 61 72

69 6E 74 65 72 76 61 6C 73 75 70 74 6F 4F 63 74 6F 62 65 72 32 30 32 30 2E 41 62 6C 6F 6F 64 74 65 73 74 64 65 74 65 72 6D 69 6E 65 73 77 68 65 74 68 65 72 61 70 65 72 73 6F 6E

88 61 73 88 61 64 94 88 89 96 89 92 99 93 3A 94 88 89 98 92 89 93 89 8E 83 89 8F 88 81 8E 94 89 82 8F 84 89 89 93 89 8E 94 88 85 82 8C 8F 8F 84 89 8E 84 89 83 81 94 89 93

74 68 61 74 74 68 65 79 68 61 76 65 2E

57 65 61 72 65 70 72 6F 76 69 64 69 6E 67 66 75 6E 64 69 6E 67 61 6E 64 65 78 70 65 72 74 69 73 65 66 6F 72 74 68 69 73 73 74 75 64 79 2E 54 68 65 66 69 6E 64 69 6E 67 73

77 69 6C 6C 70 72 6F 76 69 64 65 76 61 6C 75 61 62 6C 65 69 6E 66 6F 72 6D 61 74 69 6F 6E 77 68 69 63 68 77 69 6C 6C 68 65 6C 70 74 68 65 63 61 6E 74 6F 6E 73 61 6E 64 74 68 65

66 65 64 65 72 61 6C 67 6F 76 65 72 6E 6D 65 6E 74 74 6F 64 65 74 65 72 6D 69 6E 65 68 6F 77 74 6F 70 72 6F 63 65 65 64 69 6E 64 65 61 6C 69 6E 67 77 69 74 68 74 68 65

63 6F 72 6F 6E 61 76 69 72 75 73 70 61 6E 64 65 6D 69 63 2C 61 6E 64 74 6F 64 65 63 69 64 65 6F 6E 61 76 61 63 63 69 6E 61 74 69 6F 6E 70 72 6F 67 72 61 6D 6D 65 69 6E

53 77 69 74 7A 65 72 6C 61 6E 64 61 74 61 6C 61 74 65 72 84 61 74 65 2E

4C 69 6E 68 3A 88 94 94 98 93 3A 2F 2F 77 77 77 2E 63 6F 72 6F 6E 61 2D 68 68 79 6E 68 74 61 73 2E 63 88 2F [59 27]

53 63 69 65 6E 74 69 66 69 63 61 64 76 69 73 6F 72 79 62 6F 64 79

54 68 65 43 6F 6E 66 65 64 65 72 61 74 69 6F 6E 68 61 73 73 65 74 75 70 61 73 63 69 65 6E 74 69 66 69 63 61 64 76 69 73 6F 72 79 62 6F 64 79 2C 74 68 65 53 77 69 73 73

4E 61 74 69 6F 6E 61 6C 43 4F 56 49 44 2D 31 39 53 63 69 65 6E 63 65 54 61 73 6B 46 6F 72 63 65 2E 49 74 73 6D 65 6D 62 65 72 73 63 6F 6D 70 72 69 73 65

72 65 73 65 61 72 63 68 65 72 73 66 72 6F 6D 61 63 72 6F 73 73 74 68 65 53 77 69 73 73 73 63 69 65 6E 74 69 66 69 63 63 6F 6D 6D 75 6E 69 74 79 2E 54 68 65 54 61 73 6B 46 6F 72 63 65

69 73 68 65 61 64 65 64 62 79 4D 61 74 74 68 69 61 73 45 67 67 65 72 2C 70 72 65 73 69 64 65 6E 74 6F 66 74 68 65 4E 61 74 69 6F 6E 61 6C 52 65 73 65 61 72 63 68

43 6F 75 6E 63 69 6C 6F 66 74 68 65 53 77 69 73 73 4E 61 74 69 6F 6E 61 6C 53 63 69 65 6E 63 65 46 6F 75 6E 64 61 74 69 6F 6E 28 53 4E 53 46 29 2E 54 68 65 6D 61 6E 64 61 74 65

63 6F 6D 65 73 66 72 6F 6D 74 68 65 46 65 64 65 72 61 6C 43 6F 75 6E 63 69 6C 43 6F 72 6F 6E 61 76 69 72 75 73 43 72 69 73 69 73 55 6E 69 74 4B 53 42 43 2C 74 68 65 46 4F 50 48

61 6E 64 74 68 65 53 74 61 74 65 53 65 63 72 65 74 61 72 69 61 74 66 6F 72 45 64 75 63 61 74 69 6F 6E 2C 52 65 73 65 61 72 63 68 61 6E 64 49 6E 6F 76 61 74 69 6F 6E 53 45 52 49 2E

54 68 72 6F 75 67 68 69 74 73 77 6F 72 6B 74 68 65 53 77 69 73 73 4E 61 74 69 6F 6E 61 6C 43 4F 56 49 44 2D 31 39 53 63 69 65 6E 63 65 54 61 73 6B 46 6F 72 63 65 77 69 6C 6C

68 65 6C 70 74 6F 6F 76 65 72 63 6F 6D 65 74 68 65 63 6F 72 6F 6E 61 76 69 72 75 73 70 61 6E 64 65 6D 69 63 2E 49 74 69 73 70 72 6F 76 69 64 69 6E 67 69 74 73

65 78 70 65 72 74 69 73 65 69 6E 74 68 65 66 69 65 6C 64 73 6F 66 73 63 69 65 6E 63 65 61 6E 64 72 65 73 65 61 72 63 68 74 6F 74 68 65 72 65 6C 65 76 61 6E 74

70 6F 6C 69 74 69 63 61 6C 61 75 74 68 6F 72 69 74 69 65 73 2E

Mit freundlichen Grüßen

Ihr Kulturhaus Bad Saarow Team

Kulturhaus Bad Saarow GmbH

Dorfstraße 1

15517 Fürstenwalde/Spree

Telefon: 03362 / 7 00 00

Fax: 03362 / 7 00 01

E-Mail: info@kulturhaus-bad-saarow.de

Geschäftsführer: Jan Schröder

Amtsgericht Frankfurt (Oder) HRB 12345

USt-IdNr. DE 123 456 789

Bankverbindung:

Sparkasse Oder-Spree

IBAN: DE 12 34 56 78 90 12 34 56 78

BIC: DELAND26XXX

Gläubiger-ID: DE 98 ZZZ 123 456 789

Mandatsreferenz: KH-2020-0001

Sehr geehrte Damen und Herren,

wir freuen uns, Ihnen mitteilen zu können, dass wir Ihre Anfrage vom 15.06.2020 bezüglich der Veranstaltung „Lesung mit Musik – Abend der Poesie" am 12.09.2020 um 19:30 Uhr in der Kulturhaus Bad Saarow GmbH, Dorfstraße 1, 15517 Fürstenwalde/Spree, positiv bearbeiten können.

Wir bestätigen hiermit die Reservierung von 120 Plätzen für Ihre Veranstaltung. Die Bestuhlung erfolgt in Reihenbestuhlung mit Bühne und Tischen für 12 Personen. Die Technik (Mischpult, Mikrofone, Beamer, Leinwand) wird von Ihnen selbst gestellt. Der Saal ist ab 14:00 Uhr für Aufbau und Probe verfügbar.

Die Miete beträgt 1.250,00 € zuzüglich der gesetzlichen Mehrwertsteuer. Hinzu kommen Nebenkosten in Höhe von 180,00 € (Strom, Heizung, Reinigung). Die Gesamtsumme beträgt 1.430,00 € zuzüglich 19 % MwSt. = 1.701,70 €.

Wir bitten um Überweisung der Gesamtsumme bis spätestens 30.07.2020 auf unser oben genanntes Konto. Bitte geben Sie als Verwendungszweck „Veranstaltung 12.09.2020 – Lesung mit Musik" an.

Mit freundlichen Grüßen

Jan Schröder

Geschäftsführer

Kulturhaus Bad Saarow GmbH

Anlage: Allgemeine Geschäftsbedingungen Kulturhaus Bad Saarow GmbH

Kopie: Ordner „Veranstaltungen 2020"

Allgemeine Geschäftsbedingungen Kulturhaus Bad Saarow GmbH

Stand: 01.01.2020

1. Geltungsbereich

Diese Allgemeinen Geschäftsbedingungen gelten für alle Verträge zwischen der Kulturhaus Bad Saarow GmbH (nachfolgend „Vermieter") und dem Veranstalter (nachfolgend „Mieter") über die Überlassung von Räumen, Bühne, Technik und Personal zur Durchführung von Veranstaltungen.

2. Vertragsabschluss

Der Vertrag kommt durch schriftliche Bestätigung des Vermieters zustande. Mündliche Nebenabreden bedürfen der Schriftform.

3. Preis und Zahlungsbedingungen

Die Miete ist spätestens 14 Tage vor Veranstaltungsbeginn auf das Konto des Vermieters zu überweisen. Bei Zahlungsverzug werden Verzugszinsen in Höhe von 9 % p.a. über dem Basiszinssatz berechnet.

4. Rücktritt

Der Mieter kann bis 30 Tage vor Veranstaltungsbeginn kostenfrei zurücktreten. Danach fallen 50 % der Miete an, bei Rücktritt innerhalb von 14 Tagen 100 %.

5. Haftung

Der Vermieter haftet nur für Schäden, die vorsätzlich oder grob fahrlässig verursacht werden. Der Mieter haftet für alle Schäden an Räumen, Bühne, Technik und Inventar.

6. Schlussbestimmungen

Es gilt deutsches Recht. Gerichtsstand ist Fürstenwalde/Spree.

[04.06.2020 - Das Bag hält Kontakt](/bag/en/home/das-bag/aktuell/news/news-04-06-2020.html)

[28.05.2020 - Das Bag hält Kontakt](/bag/en/home/das-bag/aktuell/news/news-28-05-2020.html)

[30.04.2020 - Das Bag hält Kontakt](/bag/en/home/das-bag/aktuell/news/news-30-04-2020.html)

[21.04.2020 - Das Bag hält Kontakt](/bag/en/home/das-bag/aktuell/news/news-21-04-2020.html)

[14.04.2020 - Das Bag hält Kontakt](/bag/en/home/das-bag/aktuell/news/news-14-04-2020.html)

[09.04.2020 - Das Bag hält Kontakt](/bag/en/home/das-bag/aktuell/news/news-09-04-2020.html)

[26.03.2020 - Das Bag hält Kontakt](/bag/en/home/das-bag/aktuell/news/news-26-03-2020.html)

Further information

Leichte Sprache

[Leichte Sprache](/bag/en/home/krankheiten/ausbrueche-epidemien-pandemien/aktuelle-ausbrueche-epidemien/novel-cov/barrierefreie-inhalte/leichte-sprache.html)

Es gibt viele Informationen zum Coronavirus.
Die Informationen sind für Menschen mit Behinderungen
oder Menschen mit Lernschwierigkeiten
nicht leicht zu verstehen.
Deshalb gibt es Informationen
in einfacher Sprache.
Die Informationen sind
von Menschen mit Lernschwierigkeiten
für Menschen mit Lernschwierigkeiten
geschrieben.
Sie sind
von Menschen mit Lernschwierigkeiten
geprüft.
Die Informationen
sind
für alle
gut
zu verstehen.

Gebärdensprache

[Gebärdensprache](/bag/en/home/krankheiten/ausbrueche-epidemien-pandemien/aktuelle-ausbrueche-epidemien/novel-cov/barrierefreie-inhalte/gebaerdensprache.html)

Es gibt viele Informationen zum Coronavirus.
Die Informationen
sind
für Menschen
mit Behinderungen
oder Menschen
mit Lernschwierigkeiten
nicht leicht zu verstehen.
Deshalb gibt es Informationen
in Gebärdensprache.
Die Informationen
sind
von Menschen
mit Lernschwierigkeiten
geprüft.
Die Informationen
sind
für alle
gut
zu verstehen.

Massnahmen des Bundes

[Massnahmen des Bundes](/bag/en/home/krankheiten/ausbrueche-epidemien-pandemien/aktuelle-ausbrueche-epidemien/novel-cov/massnahmen-des-bundes.html)

Massnahmen
des Bundes
sind
Regeln
und
Empfehlungen
für
die
Menschen
in
der
Schweiz.
Die
Regeln
und
Empfehlungen
sind
wichtig
für
die
Gesundheit
von
allen
Menschen
in
der
Schweiz.
Die
Regeln
und
Empfehlungen
sind
wichtig
für
die
Wirtschaft
in
der
Schweiz.
Die
Regeln
und
Empfehlungen
sind
wichtig
für
die
Gesellschaft
in
der
Schweiz.

436F6E746163 74

57 65 61 72 65 75 6E61 62 6C 65 74 6F 72 65 73 70 6F 6E 64 74 6F 65 6E 71 75 69 72 69 65 73 72 65 6C 61 74 65 64 74 6F 43 4F 56 49 44 2D 31 39 69 6E 77 72 69 74 69 6E 67 2E

50 6C 65 61 73 65 72 65 69 6E 73 74 65 61 64 74 6F 6F 75 72 77 65 62 70 61 67 65 73 2C 77 68 69 63 68 61 72 65 63 6F 6E 74 69 6E 75 6F 75 73 6C 79 75 78 64 61 74 65 64 2E

55 6E 64 65 72 43 6F 6E 74 61 63 74 73 61 6E 64 6C 69 6E 68 73 (/bag/en/home/krankheiten/ausbrueche-epidemien-pandemien/aktuelle-ausbrueche-epidemien/novel-cov/faq-kontakte-downloads/kontake-neues-coronavirus.html) 79 6F 75 77 69 6C 6C 66 69 6E 64 63 6F 6E 74 61 63 74 69 6E 66 6F 72 6D 61 74 69 6F 6E 66 6F 72 74 68 65 46 4F 58 48 2C 6F 74 68 65 72 66 65 64 65 72 61 6C 61 67 65 6E 63 69 65 73 61 6E 64 74 68 65 63 61 6E 74 6F 6E 73 2E

Are you experiencing symptoms? Take the coronavirus check!

74 70 73 3A 2F 2F 77 77 77 2E 62 61 67 2E 61 64 6D 69 6E 2E 63 68 2F 63 6F 6E 74 65 6E 74 2F 62 61 67 2F 65 6E 2F 68 6F 6D 65 2F 68 72 61 6E 68 68 65 69 74 65 6E 2F 61 73 73 65 72 75 63 63 68 65 2D 65 78 69 64 65 6D 69 65 6E 2D

78 61 64 65 6D 69 65 6E 2F 61 68 74 75 65 6C 65 2D 61 73 62 72 75 63 63 68 65 20 70 69 64 65 6D 69 65 6E 2F 6E 6F 78 65 2D 63 6F 76 2F 73 69 74 75 61 74 69 6F 6E 2D 73 63 68 77 65 69 7A 2D 75 6E 64 2D

69 6E 74 65 72 6E 61 74 69 6F 6E 61 6C 2E 68 74 6D 6C