Schweizerische Eidgenossenschaft
Confédération suisse
Confederazione Svizzera
Confederaziun svizra

□□□

[illegible]	[illegible]	[illegible]
[illegible]	[illegible]	[illegible]

[illegible]

[illegible]	[illegible]
[illegible]	[illegible]
[illegible]	[illegible]

[illegible] (/dam/bag/de/dokumente/mt/k-und-i/aktuelle-ausbrueche-pandemien/2019-nCoV/covid-19-lagebericht.pdf.download.pdf/COVID-19_Epidemiologische_Lage_Schweiz.pdf) [illegible] (/dam/bag/fr/dokumente/mt/k-und-i/aktuelle-ausbrueche-pandemien/2019-nCoV/covid-19-lagebericht.pdf.download.pdf/COVID-19_Situation_epidemiologique_en_Suisse.pdf) [illegible] (/dam/bag/it/dokumente/mt/k-und-i/aktuelle-ausbrueche-pandemien/2019-nCoV/covid-19-lagebericht.pdf.download.pdf/COVID-19_Rapporto_epidemiologica_Svizzera_Liechtenstein.pdf)

[illegible] (/dam/bag/de/dokumente/mt/k-und-i/aktuelle-ausbrueche-pandemien/2019-nCoV/covid-19-datengrundlage-lagebericht.xlsx.download.xlsx/200325_Datengrundlage_Grafiken_COVID-19-Bericht.xlsx) [illegible] (/dam/bag/fr/dokumente/mt/k-und-i/aktuelle-ausbrueche-pandemien/2019-nCoV/covid-19-datengrundlage-lagebericht.xlsx.download.xlsx/200325_base%20de%20donn%C3%A9es_graphiques_COVID-19-rapport.xlsx) [illegible] (/dam/bag/it/dokumente/mt/k-und-i/aktuelle-ausbrueche-pandemien/2019-nCoV/covid-19-datengrundlage-lagebericht.xlsx.download.xlsx/200325_dati%20di%20base_grafica_COVID-19-rapporto.xlsx)

[illegible] (/dam/bag/de/dokumente/mt/k-und-i/aktuelle-ausbrueche-pandemien/2019-nCoV/bisherige-lageberichte-zip.zip.download.zip/Epidemiologische_Lage_Schweiz.zip) [illegible] (/dam/bag/fr/dokumente/mt/k-und-i/aktuelle-ausbrueche-pandemien/2019-nCoV/bisherige-lageberichte-zip.zip.download.zip/Situation_%C3%A9pid%C3%A9miologique_Suisse.zip) [illegible] (/dam/bag/it/dokumente/mt/k-und-i/aktuelle-ausbrueche-pandemien/2019-nCoV/bisherige-lageberichte-zip.zip.download.zip/Situazione_epidemiologica_Svizzera.zip)

Die Seite wird aktualisiert, sobald neue Informationen vorliegen. Die Daten werden täglich um 10 Uhr aktualisiert.

Die Daten werden täglich um 10 Uhr aktualisiert.

Die Daten werden täglich um 10 Uhr aktualisiert.

Die Seite wird aktualisiert, sobald neue Informationen vorliegen.

Exkurs

Die Schweiz hat eine Vielzahl von Datenquellen, die sich mit der Ausbreitung des Coronavirus befassen. Die Datenqualität ist hoch und die Datenlage ist gut. Die Datenqualität ist hoch und die Datenlage ist gut. Die Datenqualität ist hoch und die Datenlage ist gut

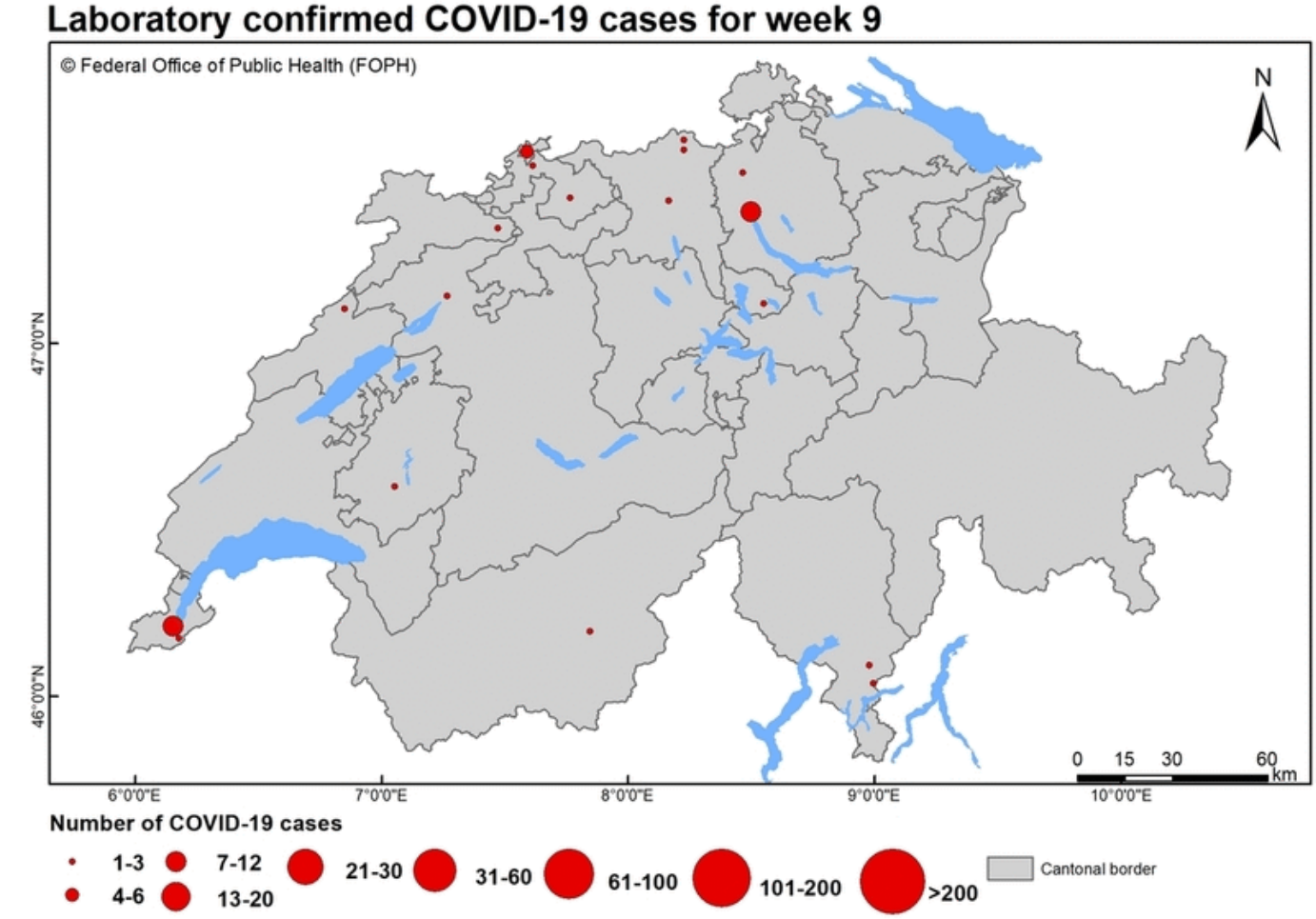

Die Karte zeigt die Verteilung der Fälle in der Schweiz und in Liechtenstein. Die Grösse der Kreise entspricht der Anzahl der Fälle. Die Grenzen der Kantone sind mit einer dünnen Linie gekennzeichnet. Die Karte wird mit Daten des Bundesamtes für Landestopografie (swisstopo) erstellt. Die Daten werden von der Eidgenössischen Technischen Hochschule Zürich (ETH) zur Verfügung gestellt. Die Karte wird von der Eidgenössischen Technischen Hochschule Zürich (ETH) erstellt.

43 4F 56 49 44 2D 31 39 69 6D 70 6C 65 6D 65 6E 74 61 74 69 6F 6E 6D 6F 6E 69 74 6F 72 69 6E 67

Im 4. Quartal 2020 wurde der Bundesrat von der Eidgenössischen Finanzkontrolle (EFK) mit einer Prüfung der Umsetzung der Massnahmen zur Bekämpfung der Pandemie beauftragt. Die EFK hat die Umsetzung der Massnahmen zur Bekämpfung der Pandemie in den Kantonen Bern, Luzern, Zürich und Tessin geprüft

E912 43 4F 56 49 44 2D 31 39 69 6D 70 6C 65 6D 65 6E 74 61 74 69 6F 6E 6D 6F 6E 69 74 6F 72 69 6E 67 3A 53 74 61 67 65 32 6F 66 65 61 73 69 6E 67 70 72 6F 74 65 63 74 69 76 65 6D 65 61 73 75 72 65 73 2C 32 6E 64 72 65 70 6F 72 74 28 69 6E 47 65 72 6D 61 6E 29 28 50 44 46 2C 31 4D 42 2C 31 39 2E 30 36 2E 32 30 32 30 29 (/dam/bag/de/dokumente/cc/kom/covid-19-vollzugsmonitoring-bericht2.pdf.download.pdf/COVID-19_Monitoringbericht2_Etappe2.pdf)

E912 43 4F 56 49 44 2D 31 39 69 6D 70 6C 65 6D 65 6E 74 61 74 69 6F 6E 6D 6F 6E 69 74 6F 72 69 6E 67 3A 53 74 61 67 65 32 6F 66 65 61 73 69 6E 67 70 72 6F 74 65 63 74 69 76 65 6D 65 61 73 75 72 65 73 2C 45 78 65 63 75 74 69 76 65 53 75 6D 6D 61 72 79 28 69 6E 47 65 72 6D 61 6E 29 28 50 44 46 2C 34 37 68 42 2C 31 31 2E 30 37 2E 32 30 32 30 29 (/dam/bag/de/dokumente/cc/kom/covid-19-vollzugsmonitoring-exec-summary.pdf.download.pdf/COVID-19_Monitoringbericht_ExecSummary_Etappe2.pdf)

E912 43 4F 56 49 44 2D 31 39 69 6D 70 6C 65 6D 65 6E 74 61 74 69 6F 6E 6D 6F 6E 69 74 6F 72 69 6E 67 3A 53 74 61 67 65 33 6F 66 65 61 73 69 6E 67 70 72 6F 74 65 63 74 69 76 65 6D 65 61 73 75 72 65 73 2C 33 72 64 72 65 70 6F 72 74 28 69 6E 47 65 72 6D 61 6E 29 28 50 44 46 2C 31 4D 42 2C 31 33 2E 30 37 2E 32 30 32 30 29 (/dam/bag/fr/dokumente/cc/kom/covid-19-vollzugsmonitoring-bericht3.pdf.download.pdf/20200619_Monitoringbericht3_Etappe3_FR.pdf)

E912 43 4F 56 49 44 2D 31 39 69 6D 70 6C 65 6D 65 6E 74 61 74 69 6F 6E 6D 6F 6E 69 74 6F 72 69 6E 67 3A 53 74 61 67 65 33 6F 66 65 61 73 69 6E 67 70 72 6F 74 65 63 74 69 76 65 6D 65 61 73 75 72 65 73 2C 45 78 65 63 75 74 69 76 65 53 75 6D 6D 61 72 79 28 69 6E 47 65 72 6D 61 6E 29 28 50 44 46 2C 34 38 6B 42 2C 31 31 2E 30 37 2E 32 30 32 30 29 (/dam/bag/fr/dokumente/cc/kom/covid-19-vollzugsmonitoring-etappe-3-exec-summary.pdf.download.pdf/20200619_ExecSummary_Bericht3_Etappe3_FR.pdf)

E912 43 4F 56 49 44 2D 31 39 69 6D 70 6C 65 6D 65 6E 74 61 74 69 6F 6E 6D 6F 6E 69 74 6F 72 69 6E 67 3A 34 74 68 72 65 70 6F 72 74 28 69 6E 47 65 72 6D 61 6E 29 28 50 44 46 2C 32 4D 42 2C 31 37 2E 30 39 2E 32 30 32 30 29 (/dam/bag/fr/dokumente/cc/kom/covid-19-monitoringbericht-4.pdf.download.pdf/20200710_Monitoringbericht-4_FR.pdf)

E912 43 4F 56 49 44 2D 31 39 69 6D 70 6C 65 6D 65 6E 74 61 74 69 6F 6E 6D 6F 6E 69 74 6F 72 69 6E 67 3A 45 78 65 63 75 74 69 76 65 53 75 6D 6D 61 72 79 28 69 6E 47 65 72 6D 61 6E 29 28 50 44 46 2C 38 30 68 42 2C 31 31 2E 30 37 2E 32 30 32 30 29 (/dam/bag/fr/dokumente/cc/kom/covid-19-vollzugsmonitoring-exec-summ-bericht-4.pdf.download.pdf/20200710_ExecutiveSummary_Bericht-4_FR.pdf)

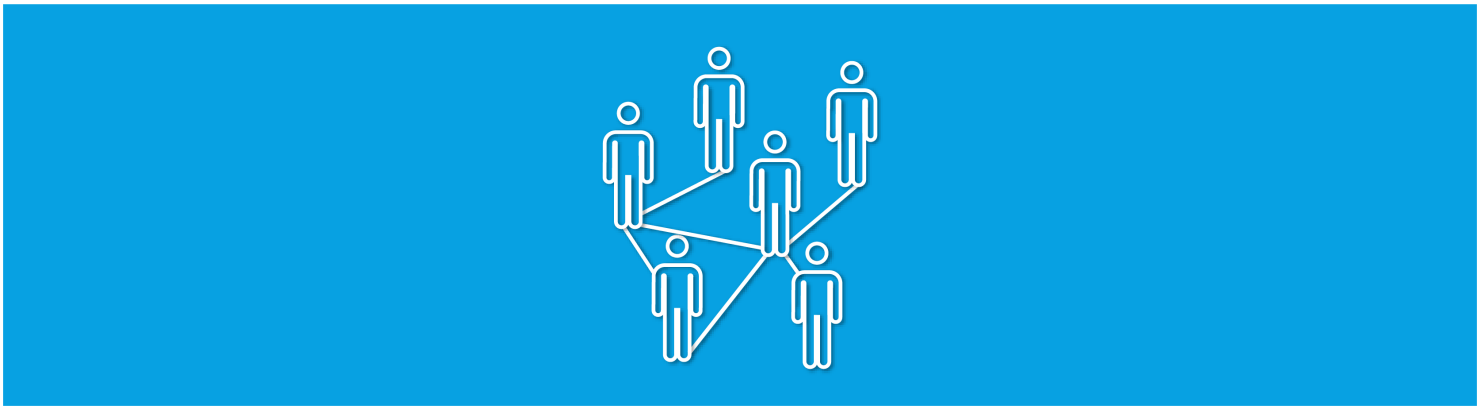

(/bag/en/home/krankheiten/ausbrueche-epidemien-pandemien/aktuelle-ausbrueche-epidemien/novel-cov/swisscovid-app-und-contact-tracing.html)

53 77 69 73 73 43 6F 76 69 64 61 70 70 61 6E 64 63 6F 6E 74 61 63 74 74 72 61 63 69 6E 67 (/bag/en/home/krankheiten/ausbrueche-epidemien-pandemien/aktuelle-ausbrueche-epidemien/novel-cov/swisscovid-app-und-contact-tracing.html)

43 6F 6E 74 61 63 74 74 72 61 63 69 6E 67 69 73 75 73 65 64 74 6F 69 64 65 6E 74 69 66 79 70 65 6F 70 6C 65 77 68 6F 68 61 76 65 62 65 65 6E 69 6E 63 6C 6F 73 65 63 6F 6E 74 61 63 74 77 69 74 68 70 65 72 73 6F 6E 73 77 68 6F 68 61 76 65 62 65 65 6E 69 6E 66 65 63 74 65 64 77 69 74 68 74 68 65 63 6F 72 6F 6E 61 76 69 72 75 73 2E 54 68 65 93 97 89 73 93 43 6F 76 69 64 81 98 98 93 95 98 98 8F 92 94 93 94 88 89 93 98 92 8F 83 85 93 93 3A 89 94 85 93 94 81 82 8C 89 93 88 85 93 77 88 89 94 88 85 92 77 85 88 81 98 85 62 65 65 6E 69 6E 63 6C 6F 73 65 70 68 79 73 69 63 61 6C 63 6F 6E 74 61 63 74 77 69 74 68 61 6E 69 6E 66 65 63 74 65 64 70 65 72 73 6F 6E 2E 49 6E 74 68 69 73 77 61 79 2C 77 65 63 61 6E 62 72 65 61 6B 74 68 65 63 68 61 69 6E 73 6F 66 74 72 61 6E 73 6D 69 73 73 69 6F 6E 2E

53 65 61 72 63 68 66 6F 72 61 6E 74 69 62 6F 64 69 65 73

48 6F 77 6D 61 6E 79 70 65 6F 70 6C 65 69 6E 53 77 69 74 7A 65 72 6C 61 6E 64 68 61 76 65 61 6C 72 65 61 64 79 68 61 64 74 68 65 6E 65 77 63 6F 72 6F 6E 61 76 69 72 73 73 3F

44 6F 65 73 68 61 76 69 6E 67 74 68 65 69 6E 66 65 63 74 69 6F 6E 61 6E 64 72 65 63 6F 76 65 72 69 6E 67 66 72 6F 6D 69 74 6D 65 61 6E 79 6F 75 61 72 65 74 68 65 6E

69 6D 6D 75 6E 65 3F 41 6E 61 74 69 6F 6E 61 6C 73 74 75 64 79 62 79 74 68 65 53 77 69 73 73 53 63 68 6F 6F 6C 6F 66 50 75 62 6C 69 63 48 65 61 6C 74 68 28 53 53 50 48 2B 29 2C

61 6E 65 74 77 6F 72 6B 63 6F 6D 70 72 69 73 69 6E 67 31 32 53 77 69 73 73 75 6E 69 76 65 72 73 69 74 69 65 73 2C 68 61 73 6C 61 75 6E 63 68 65 64 61 6E 61 74 69 6F 6E 61 6C

73 74 75 64 79 74 6F 66 69 6E 64 74 68 65 61 6E 73 77 65 72 73 74 6F 74 68 65 73 65 71 75 65 73 74 69 6F 6E 73 2E

42 61 73 65 64 6F 6E 61 70 72 6F 70 6F 73 61 6C 62 79 50 72 6F 66 65 73 73 6F 72 4D 69 6C 6F 50 75 68 61 6E 2C 48 65 61 64 6F 66 74 68 65 49 6E 73 74 69 74 75 74 65 6F 66

45 70 69 64 65 6D 69 6F 6C 6F 67 79 61 74 74 68 65 55 6E 69 76 65 72 73 69 74 79 6F 66 5A 75 72 69 63 68 2C 74 68 65 73 74 75 64 79 61 69 6D 73 74 6F 65 73 74 61 62 6C 69 73 68 3A

- 68 6F 77 6D 61 6E 79 70 65 6F 70 6C 65 69 6E 53 77 69 74 7A 65 72 6C 61 6E 64 68 61 76 65 61 6C 72 65 61 64 79 62 65 65 6E 69 6E 66 65 63 74 65 64 77 69 74 68 6E 65 77 63 6F 72 6F 6E 61 76 69 72 75 73 3B
- 69 66 68 61 76 69 6E 67 74 68 65 69 6E 66 65 63 74 69 6F 6E 83 72 65 61 74 65 73 89 6D 75 6E 69 74 79 72 6F 6D 72 65 6E 65 77 65 64 69 6E 66 65 63 74 69 6F 6E 3B
- 69 66 73 6F 2C 68 6F 77 6C 6F 6E 67 74 68 69 73 69 6D 6D 75 6E 69 74 79 6C 61 73 74 73 2E

54 68 69 73 77 69 6C 6C 69 6E 76 6F 6C 76 65 74 65 73 74 69 6E 67 61 6E 64 65 78 61 6D 69 6E 69 6E 67 61 72 6F 75 6E 64 32 35 2C 30 30 30 6D 65 6D 62 65 72 73 6F 66 74 68 65

67 65 6E 65 72 61 6C 70 75 62 6C 69 63 61 6E 64 70 65 6F 70 6C 65 69 6E 73 70 65 63 69 66 69 63 70 72 6F 66 65 73 73 69 6F 6E 61 6C 67 72 6F 75 70 73 61 74 72 65 67 75 6C 61 72

69 6E 74 65 72 76 61 6C 73 75 70 74 6F 4F 63 74 6F 62 65 72 32 30 32 30 2E 41 62 6C 6F 6F 64 74 65 73 74 64 65 74 65 72 6D 69 6E 65 73 77 68 65 74 68 65 72 61 70 65 72 73 6F 6E

88 61 73 88 61 64 94 88 89 96 89 92 99 93 3A 94 88 89 98 92 89 93 89 8E 83 89 8F 88 81 8E 94 89 82 8F 84 89 89 93 89 8E 94 88 85 82 8C 8F 8F 84 89 8E 84 89 83 81 94 89 93

74 68 61 74 74 68 65 79 68 61 76 65 2E

57 65 61 72 65 70 72 6F 76 69 64 69 6E 67 66 75 6E 64 69 6E 67 61 6E 64 65 78 70 65 72 74 69 73 65 66 6F 72 74 68 69 73 73 74 75 64 79 2E 54 68 65 66 69 6E 64 69 6E 67 73

77 69 6C 6C 70 72 6F 76 69 64 65 76 61 6C 75 61 62 6C 65 69 6E 66 6F 72 6D 61 74 69 6F 6E 77 68 69 63 68 77 69 6C 6C 68 65 6C 70 74 68 65 63 61 6E 74 6F 6E 73 61 6E 64 74 68 65

66 65 64 65 72 61 6C 67 6F 76 65 72 6E 6D 65 6E 74 74 6F 64 65 74 65 72 6D 69 6E 65 68 6F 77 74 6F 70 72 6F 63 65 65 64 69 6E 64 65 61 6C 69 6E 67 77 69 74 68 74 68 65

63 6F 72 6F 6E 61 76 69 72 75 73 70 61 6E 64 65 6D 69 63 2C 61 6E 64 74 6F 64 65 63 69 64 65 6F 6E 61 76 61 63 63 69 6E 61 74 69 6F 6E 70 72 6F 67 72 61 6D 6D 65 69 6E

53 77 69 74 7A 65 72 6C 61 6E 64 61 74 61 6C 61 74 65 72 84 61 74 65 2E

4C 69 6E 68 3A 88 94 94 98 93 3A 2F 2F 77 77 77 2E 63 6F 72 6F 6E 61 2D 68 68 79 6E 68 74 61 73 2E 63 88 2F [59 27]

53 63 69 65 6E 74 69 66 69 63 61 64 76 69 73 6F 72 79 62 6F 64 79

54 68 65 43 6F 6E 66 65 64 65 72 61 74 69 6F 6E 68 61 73 73 65 74 75 70 61 73 63 69 65 6E 74 69 66 69 63 61 64 76 69 73 6F 72 79 62 6F 64 79 2C 74 68 65 53 77 69 73 73

4E 61 74 69 6F 6E 61 6C 43 4F 56 49 44 2D 31 39 53 63 69 65 6E 63 65 54 61 73 6B 46 6F 72 63 65 2E 49 74 73 6D 65 6D 62 65 72 73 63 6F 6D 70 72 69 73 65

72 65 73 65 61 72 63 68 65 72 73 66 72 6F 6D 61 63 72 6F 73 73 74 68 65 53 77 69 73 73 73 63 69 65 6E 74 69 66 69 63 63 6F 6D 6D 75 6E 69 74 79 2E 54 68 65 54 61 73 6B 46 6F 72 63 65

69 73 68 65 61 64 65 64 62 79 4D 61 74 74 68 69 61 73 45 67 67 65 72 2C 70 72 65 73 69 64 65 6E 74 6F 66 74 68 65 4E 61 74 69 6F 6E 61 6C 52 65 73 65 61 72 63 68

43 6F 75 6E 63 69 6C 6F 66 74 68 65 53 77 69 73 73 4E 61 74 69 6F 6E 61 6C 53 63 69 65 6E 63 65 46 6F 75 6E 64 61 74 69 6F 6E 28 53 4E 53 46 29 2E 54 68 65 6D 61 6E 64 61 74 65

63 6F 6D 65 73 66 72 6F 6D 74 68 65 46 65 64 65 72 61 6C 43 6F 75 6E 63 69 6C 43 6F 72 6F 6E 61 76 69 72 75 73 43 72 69 73 69 73 55 6E 69 74 4B 53 42 43 2C 74 68 65 46 4F 50 48

61 6E 64 74 68 65 53 74 61 74 65 53 65 63 72 65 74 61 72 69 61 74 66 6F 72 45 64 75 63 61 74 69 6F 6E 2C 52 65 73 65 61 72 63 68 61 6E 64 49 6E 6F 76 61 74 69 6F 6E 53 45 52 49 2E

54 68 72 6F 75 67 68 69 74 73 77 6F 72 6B 74 68 65 53 77 69 73 73 4E 61 74 69 6F 6E 61 6C 43 4F 56 49 44 2D 31 39 53 63 69 65 6E 63 65 54 61 73 6B 46 6F 72 63 65 77 69 6C 6C

68 65 6C 70 74 6F 6F 76 65 72 63 6F 6D 65 74 68 65 63 6F 72 6F 6E 61 76 69 72 75 73 70 61 6E 64 65 6D 69 63 2E 49 74 69 73 70 72 6F 76 69 64 69 6E 67 69 74 73

65 78 70 65 72 74 69 73 65 69 6E 74 68 65 66 69 65 6C 64 73 6F 66 73 63 69 65 6E 63 65 61 6E 64 72 65 73 65 61 72 63 68 74 6F 74 68 65 72 65 6C 65 76 61 6E 74

70 6F 6C 69 74 69 63 61 6C 61 75 74 68 6F 72 69 74 69 65 73 2E

4D 61 6E 61 67 69 6E 67 74 68 65 63 6F 72 6F 6E 61 76 69 72 75 73 63 72 69 73 69 73 3A 66 65 64 65 72 61 6C 67 6F 76 65 72 6E 6D 65 6E 74 77 61 6E 74 73 74 6F 69 6E 76 6F 6C 76 65 6F 72 67 61 6E 69 73 61 74 69 6F 6E 73 61 6E 64 67 72 6F 75 70 73

54 68 65 46 65 64 65 72 61 6C 43 6F 75 6E 63 69 6C 43 6F 72 6F 6E 61 76 69 72 75 73 43 72 69 73 69 73 55 6E 69 74 28 4B 53 42 43 29 68 61 73 73 65 74 75 70 74 68 65 43 4F 56 49 44 2D 31 39 43 69 76 69 6C 53 6F 63 69 65 74 79 50 6F 69 6E 74 6F 66 43 6F 6E 74 61 63 74 2E 49 74 6F 66 66 65 72 73 61 70 6C 61 74 66 6F 72 6D 66 6F 72 65 78 63 68 61 6E 67 65 73 77 69 74 68 63 69 76 69 6C 73 6F 63 69 65 74 79 2E 4E 6F 6E 2D 70 72 6F 66 69 74 61 6E 64 70 6F 6C 69 74 69 63 61 6C 6C 79 69 6E 64 65 70 65 6E 64 65 6E 74 6F 72 67 61 6E 69 73 61 74 69 6F 6E 73 61 6E 64 67 72 6F 75 70 73 63 61 6E 73 75 62 6D 69 74 63 6F 6E 63 65 72 6E 73 61 6E 64 69 64 65 61 73 2C 77 68 69 63 68 74 68 65 50 6F 69 6E 74 6F 66 43 6F 6E 74 61 63 74 74 68 65 6E 67 61 74 68 65 72 73 61 6E 64 65 78 61 6D 69 6E 65 73 2E

41 69 6D 73 6F 66 74 68 65 43 4F 56 49 44 2D 31 39 43 69 76 69 6C 53 6F 63 69 65 74 79 50 6F 69 6E 74 6F 66 43 6F 6E 74 61 63 74 3A

- 49 6E 76 6F 6C 76 69 6E 67 63 69 76 69 6C 73 6F 63 69 65 74 79 69 6E 6D 61 6E 61 67 69 6E 67 74 68 65 63 6F 72 6F 6E 61 76 69 72 75 73 63 72 69 73 69 73
- 46 61 63 69 6C 69 74 61 74 69 6E 67 61 6E 64 69 6D 70 72 6F 76 69 6E 67 64 69 61 6C 6F 67 75 65 62 65 74 77 65 65 6E 74 68 65 46 65 64 65 72 61 6C 41 64 6D 69 6E 69 73 74 72 61 74 69 6F 6E 61 6E 64 63 69 76 69 6C 73 6F 63 69 65 74 79
- 48 61 72 6E 63 73 73 69 6E 67 74 68 65 70 6F 74 63 6E 74 69 61 6C 6F 66 63 69 76 69 6C 73 6F 63 69 65 74 79 69 6E 69 74 69 61 74 69 76 65 73
- 48 65 6C 70 69 6E 67 74 6F 6D 61 6E 61 67 65 74 68 65 63 6F 72 6F 6E 61 76 69 72 75 73 63 72 69 73 69 73

54 68 65 43 69 76 69 6C 53 6F 63 69 65 74 79 50 6F 69 6E 74 6F 66 43 6F 6E 74 61 63 74 6C 6F 6F 68 73 66 72 77 61 72 64 74 6F 72 65 63 65 69 76 69 6E 67 79 6F 75 72 63 6F 6E 63 65 72 6E 73 61 6E 64 69 64 65 61 73 2E 59 6F 75 63 61 6E 66 69 6E 64 66 75 72 74 68 65 72 69 6E 66 6F 72 6D 61 74 69 6F 6E 61 6E 64 61 63 6F 6E 74 61 63 74 66 6F 72 6D 6F 6E 74 68 65 43 4F 56 49 44 2D 31 39 43 69 76 69 6C 53 6F 63 69 65 74 79 50 6F 69 6E 74 6F 66 43 6F 6E 74 61 63 74 57 77 65 62 73 69 74 65 2E

50 72 65 73 73 63 6F 6E 66 65 72 65 6E 63 65 2C 32 32 4A 75 6C 79 2C 32 70 6D

|

41 6C 6C 6E 65 77 73

31 33 2E 37 2E 32 30 32 30 3A 53 61 6C 74 2C 53 75 6E 72 69 73 65 61 6E 64 53 77 69 73 73 63 6F 6D 74 6F 73 65 6E 64 74 65 78 74 61 62 6F 75 74 74 68 65 53 77 69 73 73 43 6F 76 69 64 61 78 98 (/bag/en/home/das-bag/aktuell/news/news-13-07-20201.html)

32 39 2E 36 2E 32 30 32 30 3A 46 4F 50 48 49 6E 66 6F 63 68 61 6E 6E 65 6C 6F 6E 57 68 61 74 73 41 70 78 (/bag/en/home/das-bag/aktuell/news/news-29-06-2020.html)

32 35 2E 36 2E 32 30 32 30 3A 53 77 69 73 73 43 6F 76 69 64 61 70 78 61 76 61 69 6C 61 62 6C 65 66 72 6F 6D 32 35 4A 75 6E 65 (/bag/en/home/das-bag/aktuell/news/news-25-06-2020.html)

31 35 2E 36 2E 32 30 32 30 3A 42 6F 72 64 65 72 72 65 2D 6F 70 65 6E 69 6E 67 73 61 73 6F 66 31 35 4A 75 6E 65 (/bag/en/home/das-bag/aktuell/news/news-15-06-2020.html)

35.36.2020: /fr/home/actualites/news/news-05-06-2020.html

34.36.2020: /fr/home/actualites/news/news-04-06-2020.html

32.35.2020: /fr/home/actualites/news/news-28-05-2020.html

33.34.2020: /fr/home/actualites/news/news-30-04-2020.html

31.34.2020: /fr/home/actualites/news/news-21-04-2020.html

31.34.2020: /fr/home/actualites/news/news-14-04-2020.html

39.34.2020: /fr/home/actualites/news/news-09-04-2020.html

37.33.2020: /fr/home/actualites/news/news-26-03-2020.html

Furthermore Information

45.61.73.79.2D.74.6F.2D.72.65.61.64.6C.61.6E.67.75.61.67.65 (/fr/home/maladies/epidemies-pandemies/aktuelle-ausbrueche-epidemien/novel-cov/barrierefreie-inhalte/leichte-sprache.html)

52.75.6C.65.73 61.6E.64 70.72.6F.68.69.62.69.74.69.6F.6E.73 6F.66 74.68.65 46.65.64.65.72.61.6C 43.6F.75.6E.63.69.6C.2C 69.6E.66.6F.72.6D.61.74.69.6F.6E 61.62.6F.75.74 74.68.65 63.6F.72.6F.6E.61 76.69.72.75.73.2C 77.68.65.6E 79.6F.75 68.61.76.65 74.6F 73.74.61.79 61.74 68.6F.6D.65

53.69.67.6E 6C.61.6E.67.75.61.67.65 (/fr/home/maladies/epidemies-pandemies/aktuelle-ausbrueche-epidemies/novel-cov/barrierefreie-inhalte/gebaerdensprache.html)

54.68.65 72.75.6C.65.73 61.6E.64 70.72.6F.68.69.62.69.74.69.6F.6E.73 6F.66 74.68.65 46.65.64.65.72.61.6C 43.6F.75.6E.63.69.6C.2C 69.6E.66.6F.72.6D.61.74.69.6F.6E 61.62.6F.75.74 74.68.65 63.6F.72.6F.6E.61 76.69.72.75.73.2C 77.68.65.6E 79.6F.75 68.61.76.65 74.6F 73.74.61.79 61.74 68.6F.6D.65

[Gesundheitsamt](/bag/en/home/krankheiten/ausbrueche-epidemien-pandemien/aktuelle-ausbrueche-epidemien/novel-cov/massnahmen-des-bundes.html)

Mehrere Gesundheitsämter, Gesundheitsämter, Gesundheitsamt, Gesundheitsämter, Gesundheitsamt, Gesundheitsämter, Gesundheitsamt