Schweizerische Eidgenossenschaft
Confédération suisse
Confederazione Svizzera
Confederaziun svizra

Federal Statistical Office
Espace de l'Hôtel-de-Ville 52
CH-2010 Neuchâtel

Neuchâtel, Switzerland

Statistics

Neuchâtel, 1. Januar 2024

Ständige Wohnbevölkerung am Ende des Berichtsjahres nach Kantonen, Bezirken und Gemeinden

Population résidente permanente à la fin de l'année sous rapport par cantons, districts et communes

Popolazione residente permanente alla fine dell'anno in rassegna per cantons, distretti e comuni

Popolaziun residenta permanenta ad la fin dell'annada ch'esamina per cantons, districts e comuns

Quelle: Bundesamt für Statistik, Neuchâtel

Source: Office fédéral de la statistique, Neuchâtel

Fonte: Ufficio federale di statistica, Neuchâtel

Font: Uffizi federal da statistica, Neuchâtel

Stand der Datenbasis: 1. Januar 2024

Etat de la base de données: 1er janvier 2024

Stato della base di dati: 1° gennaio 2024

Stadi da la basa da datas: 1. gennaiur 2024

Erstellungsdatum: 28.02.2024

Date de l'édition: 28.02.2024

Data di edizione: 28.02.2024

Data d'edizione: 28.02.2024

Kontakt: Bundesamt für Statistik, Espace de l'Hôtel-de-Ville 52, CH-2010 Neuchâtel, www.bfs.admin.ch

Contact: Office fédéral de la statistique, Espace de l'Hôtel-de-Ville 52, CH-2010 Neuchâtel, www.bfs.admin.ch

Contatto: Ufficio federale di statistica, Espace de l'Hôtel-de-Ville 52, CH-2010 Neuchâtel, www.bfs.admin.ch

Contact: Uffizi federal da statistica, Espace de l'Hôtel-de-Ville 52, CH-2010 Neuchâtel, www.bfs.admin.ch

Copyright: Bundesamt für Statistik, Neuchâtel, Schweiz, 1998-2024

Nutzungsbedingungen: www.bfs.admin.ch/bfs/de/home/allgemeine-seiten/rechtliche-grundlagen.html

Conditions d'utilisation: www.bfs.admin.ch/bfs/fr/home/allgemeine-seiten/rechtliche-grundlagen.html

Condizioni d'utilizzo: www.bfs.admin.ch/bfs/it/home/allgemeine-seiten/rechtliche-grundlagen.html

Condizioni d'utilizzo: www.bfs.admin.ch/bfs/rm/home/allgemeine-seiten/rechtliche-grundlagen.html

Neuchâtel, Switzerland

Statistics

Neuchâtel, 1. Januar 2024

Ständige Wohnbevölkerung am Ende des Berichtsjahres nach Kantonen, Bezirken und Gemeinden

Population résidente permanente à la fin de l'année sous rapport par cantons, districts et communes

Popolazione residente permanente alla fine dell'anno in rassegna per cantons, distretti e comuni

Popolaziun residenta permanenta ad la fin dell'annada ch'esamina per cantons, districts e comuns

Quelle: Bundesamt für Statistik, Neuchâtel

Source: Office fédéral de la statistique, Neuchâtel

Fonte: Ufficio federale di statistica, Neuchâtel

Font: Uffizi federal da statistica, Neuchâtel

Stand der Datenbasis: 1. Januar 2024

Etat de la base de données: 1er janvier 2024

Stato della base di dati: 1° gennaio 2024

Stadi da la basa da datas: 1. gennaiur 2024

Erstellungsdatum: 28.02.2024

Date de l'édition: 28.02.2024

Data di edizione: 28.02.2024

Data d'edizione: 28.02.2024

Kontakt: Bundesamt für Statistik, Espace de l'Hôtel-de-Ville 52, CH-2010 Neuchâtel, www.bfs.admin.ch

Contact: Office fédéral de la statistique, Espace de l'Hôtel-de-Ville 52, CH-2010 Neuchâtel, www.bfs.admin.ch

Contatto: Ufficio federale di statistica, Espace de l'Hôtel-de-Ville 52, CH-2010 Neuchâtel, www.bfs.admin.ch

Contact: Uffizi federal da statistica, Espace de l'Hôtel-de-Ville 52, CH-2010 Neuchâtel, www.bfs.admin.ch

Copyright: Bundesamt für Statistik, Neuchâtel, Schweiz, 1998-2024

Nutzungsbedingungen: www.bfs.admin.ch/bfs/de/home/allgemeine-seiten/rechtliche-grundlagen.html

Conditions d'utilisation: www.bfs.admin.ch/bfs/fr/home/allgemeine-seiten/rechtliche-grundlagen.html

Condizioni d'utilizzo: www.bfs.admin.ch/bfs/it/home/allgemeine-seiten/rechtliche-grundlagen.html

Condizioni d'utilizzo: www.bfs.admin.ch/bfs/rm/home/allgemeine-seiten/rechtliche-grundlagen.html

32.39.37.32.30.32.30.2C 8.61.6D .	4.65.77	54.74.61.6C 73.69.6E.63.65 74.68.65 73.74.61.72.74 6F.66 74.68.65 65.70.69.64.65.6D.69.63
4C.61.62.6F.72.61.74.6F.72.79.2D.63.6F.6E.66.69.72.6D.65.64 63.61.73.65.73	31.39.33	33.34.2C.38.30.32
48.6F.73.70.69.74.61.6C.69.73.61.74.69.6F.6E.73	31.34	34.2C.33.30.34
44.65.61.74.68.73	36	31.2C.37.30.33

32392E372E32382032382C 386D .	4E65 77	54 6F 74 61 6C 73 69 6E 63 65 74 68 65 73 74 61 72 74 6F 66 74 68 65 65 78 69 64 65 6D 69 63
43 4F 56 49 44 2D 31 39 74 65 73 74 73	38 2C 30 30 39	37 37 2C 36 33 31

54 68 65 66 6F 6C 6C 6F 77 69 6E 67 64 61 74 61 61 72 65 61 76 61 69 6C 61 62 6C 65 66 72 6F 6D 32 35 63 61 6E 74 6F 6E 73 61 6E 64 74 68 65 50 72 69 6E 63 69 70 61 6C 69 74 79 6F 66 4C 69 65 63 68 74 65 6E 73 74 65 69 6E 2E 54 68 65 66 69 67 75 72 65 73 61 72 65 75 70 64 61 74 65 64 61 74 6C 65 61 73 74 65 76 65 72 79 57 65 64 6E 65 73 64 61 79 61 6E 64 46 72 69 64 61 79 2E

43 6F 6E 74 61 63 74 54 72 61 63 69 6E 67	54 6F 74 61 6C
4E 79 6D 62 65 72 8F 98 9F 98 8C 89 89 93 9F 8C 81 74 69 6F 6E	39 36 34
4F 77 6F 6D 63 6F 6E 74 61 63 74 73 69 6E 71 75 61 72 61 6E 74 69 6E 65	33 2C 31 30 38
4E 75 6D 62 65 72 6F 61 64 64 69 74 69 6F 6E 61 6C 70 65 6F 70 6C 65 69 6E 71 75 61 72 61 6E 74 69 6E 65 61 66 74 65 72 61 72 72 69 76 61 6C 69 6E 53 77 69 74 7A 65 72 6C 61 6E 64	39 2C 31 36 34

53 69 74 75 61 74 69 6F 6E 72 65 70 6F 72 74 6F 6E 74 68 65 65 70 69 64 65 6D 69 6F 6C 6F 67 69 63 61 6C 73 69 74 75 61 74 69 6F 6E 69 6E 53 77 69 74 7A 65 72 6C 61 6E 64 61 6E 64 74 68 65 50 72 69 6E 63 69 70 61 6C 69 74 79 6F 66 4C 69 65 63 68 74 65 6E 73 74 65 69 6E 61 76 61 69 6C 61 62 6C 65 69 6E E9 12 47 65 72 6D 61 6E 28 50 44 46 2C 33 33 33 6B 42 2C 32 39 2E 30 37 2E 32 30 32 30 29 (/dam/bag/de/dokumente/mt/k-und-i/aktuelle-ausbrueche-pandemien/2019-nCoV/covid-19-lagebericht.pdf.download.pdf/COVID-19_Epidemiologische_Lage_Schweiz.pdf) 3B E9 12 46 72 65 6E 63 68 28 50 44 46 2C 32 36 36 6B 42 2C 32 39 2E 30 37 2E 32 30 32 30 29 (/dam/bag/fr/dokumente/mt/k-und-i/aktuelle-ausbrueche-pandemien/2019-nCoV/covid-19-lagebericht.pdf.download.pdf/COVID-19_Situation_epidemiologique_en_Suisse.pdf) 6F 72 E9 12 49 74 61 6C 69 61 6E 28 50 44 46 2C 34 34 38 6B 42 2C 32 39 2E 30 37 2E 32 30 32 30 29 (/dam/bag/it/dokumente/mt/k-und-i/aktuelle-ausbrueche-pandemien/2019-nCoV/covid-19-lagebericht.pdf.download.pdf/COVID-19_Rapporto_epidemiologica_Svizzera_Liechtenstein.pdf)

44 61 74 61 66 72 6F 6D 74 68 65 73 69 74 75 61 74 69 6F 6E 72 65 70 6F 72 74 61 76 61 69 6C 61 62 6C 65 69 6E E9 1C 47 65 72 6D 61 6E 28 58 4C 53 2C 32 33 6B 42 2C 32 39 2E 30 37 2E 32 30 32 30 29 (/dam/bag/de/dokumente/mt/k-und-i/aktuelle-ausbrueche-pandemien/2019-nCoV/covid-19-datengrundlage-lagebericht.xlsx.download.xlsx/200325_Datengrundlage_Grafiken_COVID-19-Bericht.xlsx) 3B E9 1C 46 72 65 6E 63 68 28 58 4C 53 2C 32 33 6B 42 2C 32 39 2E 30 37 2E 32 30 32 30 29 (/dam/bag/fr/dokumente/mt/k-und-i/aktuelle-ausbrueche-pandemien/2019-nCoV/covid-19-datengrundlage-lagebericht.xlsx.download.xlsx/200325_base%20de%20donn%C3%A9es_graphiques_COVID-19-rapport.xlsx) 6F 72 E9 1C 49 74 61 6C 69 61 6E 28 58 4C 53 2C 32 33 6B 42 2C 32 39 2E 30 37 2E 32 30 32 30 29 (/dam/bag/it/dokumente/mt/k-und-i/aktuelle-ausbrueche-pandemien/2019-nCoV/covid-19-datengrundlage-lagebericht.xlsx.download.xlsx/200325_dati%20di%20base_grafica_COVID-19-rapporto.xlsx)

50 72 65 76 69 6F 75 73 73 69 74 75 61 74 69 6F 6E 72 65 70 6F 72 74 73 61 76 61 69 6C 61 62 6C 65 69 6E F1 C6 47 65 72 6D 61 6E 28 5A 49 50 2C 37 37 4D 42 2C 32 39 2E 30 37 2E 32 30 32 30 29 (/dam/bag/de/dokumente/mt/k-und-i/aktuelle-ausbrueche-pandemien/2019-nCoV/bisherige-lageberichte-zip.zip.download.zip/Epidemiologische_Lage_Schweiz.zip) 3B F1 C6 48 72 65 6E 63 68 28 5A 49 50 2C 31 30 32 4D 42 2C 32 39 2E 30 37 2E 32 30 32 30 29 (/dam/bag/fr/dokumente/mt/k-und-i/aktuelle-ausbrueche-pandemien/2019-nCoV/bisherige-lageberichte-zip.zip.download.zip/Situation_%C3%A9pid%C3%A9miologique_Suisse.zip) 6F 72 F1 C6 49 74 61 6C 69 61 6E 28 5A 49 50 2C 38 34 4D 42 2C 32 39 2E 30 37 2E 32 30 32 30 29 (/dam/bag/it/dokumente/mt/k-und-i/aktuelle-ausbrueche-pandemien/2019-nCoV/bisherige-lageberichte-zip.zip.download.zip/Situazione_epidemiologica_Svizzera.zip)

[illegible]

[illegible]

[illegible] (/dam/bag/de/dokumente/mt/k-und-i/aktuelle-ausbrueche-pandemien/2019-nCoV/covid-19-woechentlicher-lagebericht.pdf.download.pdf/BAG_COVID-19_Woechentliche_Lage.pdf) [illegible] (/dam/bag/fr/dokumente/mt/k-und-i/aktuelle-ausbrueche-pandemien/2019-nCoV/covid-19-woechentlicher-lagebericht.pdf.download.pdf/OFSP_COVID-19_rapport_hebdomadaire.pdf) [illegible] (/dam/bag/it/dokumente/mt/k-und-i/aktuelle-ausbrueche-pandemien/2019-nCoV/covid-19-woechentlicher-lagebericht.pdf.download.pdf/UFSP_COVID-19_rapporto_settimanale.pdf)

[illegible] (/dam/bag/de/dokumente/mt/k-und-i/aktuelle-ausbrueche-pandemien/2019-nCoV/covid-19-zwischenbilanz-mai-2020.pdf.download.pdf/BAG_Epidemiologische_Zwischenbilanz_zum_neuen_Coronavirus.pdf) [illegible] (/dam/bag/fr/dokumente/mt/k-und-i/aktuelle-ausbrueche-pandemien/2019-nCoV/covid-19-zwischenbilanz-mai-2020.pdf.download.pdf/OFSP_Bilan_epidemiologique_intermediaire_du_nouveau_coronavirus.pdf) [illegible] (/dam/bag/it/dokumente/mt/k-und-i/aktuelle-ausbrueche-pandemien/2019-nCoV/covid-19-zwischenbilanz-mai-2020.pdf.download.pdf/UFSP_nuovo_coronavirus_bilancio_epidemiologico_intermedio.pdf)

[illegible]

[illegible]

[illegible]

Conducted tests (in German or French)

Explanations

The chart showing the development over time is based on the date on which cases were reported. This is generally the date on which the test was conducted. With regard to deaths, it is the date on which the person died. Figures relating to the last two or three days are provisional as there is sometimes a delay in reporting.

Laboratories and medical practices transmit their figures on new cases to us and to the cantonal medical services simultaneously. We update the data daily at 8am. We then evaluate their plausibility and prepare them for publication, which causes a time lag. The figures published may therefore differ from those communicated by other sources.

Evaluations are limited to data sets for which details regarding age, sex and the canton of residence are complete. Data from the Principality of Liechtenstein are excluded. This accounts for the difference in the figures shown in the charts and the figures published above.

The chart shows the geographical distribution of confirmed COVID-19 cases over time.

You can download the basic data behind the charts here:

- Demographic data by canton and age group (XLSX, 121 kB, 24.05.2020) (/dam/bag/en/dokumente/mt/k-und-i/aktuelle-ausbrueche-pandemien/2019-nCoV/covid-19-basisdaten-bevoelkerungszahlen.xlsx.download.xlsx/Population_Size_BFS.xlsx)
- Data on laboratory tests and deaths (XLSX, 7 MB, 29.07.2020) (/dam/bag/en/dokumente/mt/k-und-i/aktuelle-ausbrueche-pandemien/2019-nCoV/covid-19-basisdaten-fallzahlen.xlsx.download.xlsx/Dashboards_1&2_COVID19_swiss_data_pv.xlsx)
- Data on the number of tests conducted (XLSX, 13 kB, 29.07.2020) (/dam/bag/en/dokumente/mt/k-und-i/aktuelle-ausbrueche-pandemien/2019-nCoV/covid-19-basisdaten-labortests.xlsx.download.xlsx/Dashboard_3_COVID19_labtests_positivity.xlsx)

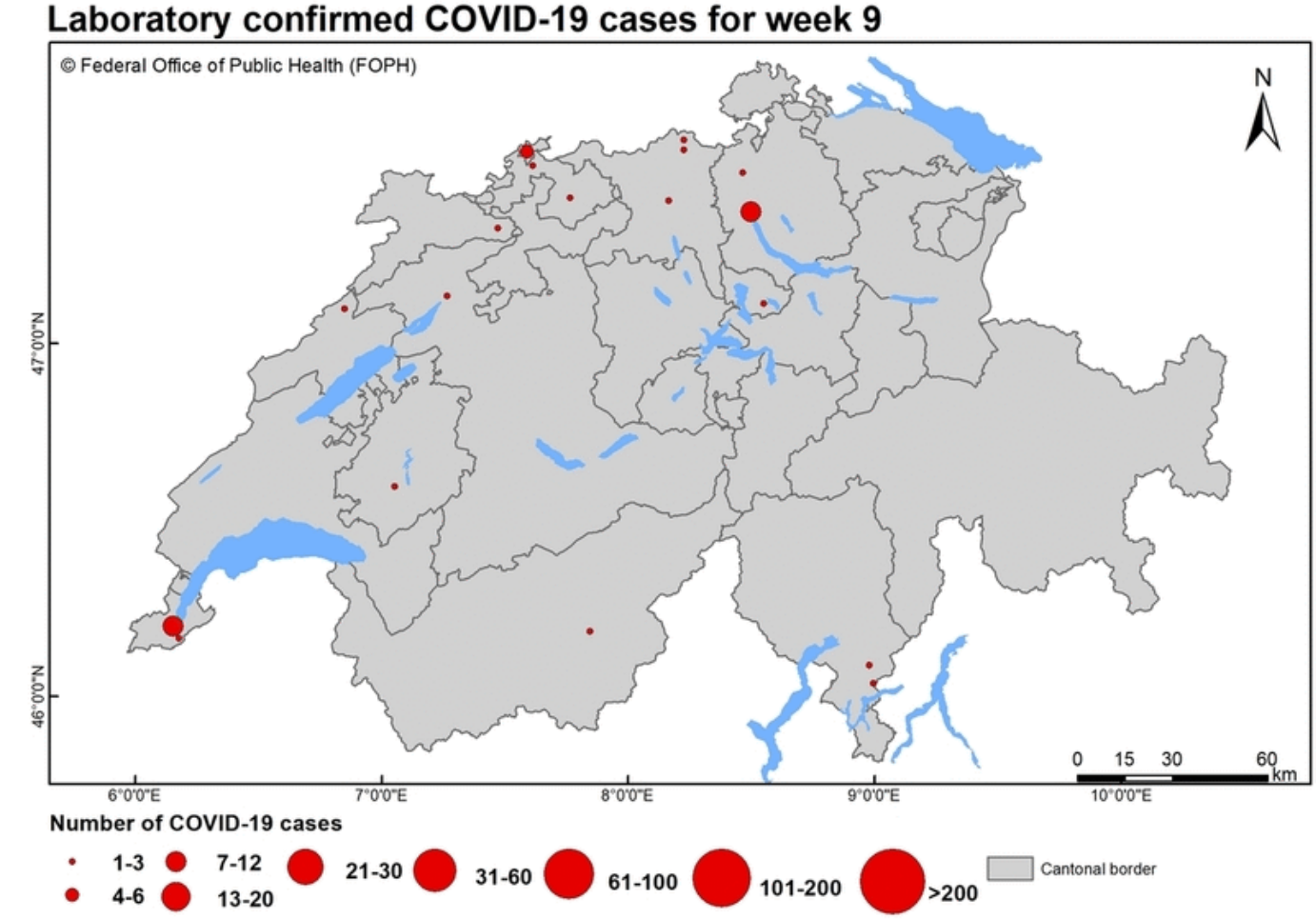

Die Karte zeigt die Verteilung der Fälle in der Schweiz und in Liechtenstein. Die Grösse der Kreise entspricht der Anzahl der Fälle. Die Grenzen der Kantone sind mit einer dünnen Linie gekennzeichnet. Die Karte wird mit Daten des Bundesamtes für Landestopografie (swisstopo) erstellt. Die Daten werden von der Eidgenössischen Technischen Hochschule Zürich (ETH) zur Verfügung gestellt. Die Karte wird von der Eidgenössischen Technischen Hochschule Zürich (ETH) erstellt.

43 4F 56 49 44 2D 31 39 69 6D 70 6C 65 6D 65 6E 74 61 74 69 6F 6E 6D 6F 6E 69 74 6F 72 69 6E 67

Im 4. Quartal 2020 wurde der Bundesrat von der Eidgenössischen Finanzkontrolle (EFK) mit einer Prüfung der Umsetzung der Massnahmen zur Bekämpfung der Pandemie beauftragt. Die EFK hat die Umsetzung der Massnahmen zur Bekämpfung der Pandemie in den Kantonen Bern, Luzern, Zürich und Tessin geprüft

E912 43 4F 56 49 44 2D 31 39 69 6D 70 6C 65 6D 65 6E 74 61 74 69 6F 6E 6D 6F 6E 69 74 6F 72 69 6E 67 3A 53 74 61 67 65 32 6F 66 65 61 73 69 6E 67 70 72 6F 74 65 63 74 69 76 65 6D 65 61 73 75 72 65 73 2C 32 6E 64 72 65 70 6F 72 74 28 69 6E 47 65 72 6D 61 6E 29 28 50 44 46 2C 31 4D 42 2C 31 39 2E 30 36 2E 32 30 32 30 29 (/dam/bag/de/dokumente/cc/kom/covid-19-vollzugsmonitoring-bericht2.pdf.download.pdf/COVID-19_Monitoringbericht2_Etappe2.pdf)

E912 43 4F 56 49 44 2D 31 39 69 6D 70 6C 65 6D 65 6E 74 61 74 69 6F 6E 6D 6F 6E 69 74 6F 72 69 6E 67 3A 53 74 61 67 65 32 6F 66 65 61 73 69 6E 67 70 72 6F 74 65 63 74 69 76 65 6D 65 61 73 75 72 65 73 2C 45 78 65 63 75 74 69 76 65 53 75 6D 6D 61 72 79 28 69 6E 47 65 72 6D 61 6E 29 28 50 44 46 2C 34 37 68 42 2C 31 31 2E 30 37 2E 32 30 32 30 29 (/dam/bag/de/dokumente/cc/kom/covid-19-vollzugsmonitoring-exec-summary.pdf.download.pdf/COVID-19_Monitoringbericht_ExecSummary_Etappe2.pdf)

E912 43 4F 56 49 44 2D 31 39 69 6D 70 6C 65 6D 65 6E 74 61 74 69 6F 6E 6D 6F 6E 69 74 6F 72 69 6E 67 3A 53 74 61 67 65 33 6F 66 65 61 73 69 6E 67 70 72 6F 74 65 63 74 69 76 65 6D 65 61 73 75 72 65 73 2C 33 72 64 72 65 70 6F 72 74 28 69 6E 47 65 72 6D 61 6E 29 28 50 44 46 2C 31 4D 42 2C 31 33 2E 30 37 2E 32 30 32 30 29 (/dam/bag/fr/dokumente/cc/kom/covid-19-vollzugsmonitoring-bericht3.pdf.download.pdf/20200619_Monitoringbericht3_Etappe3_FR.pdf)

E912 43 4F 56 49 44 2D 31 39 69 6D 70 6C 65 6D 65 6E 74 61 74 69 6F 6E 6D 6F 6E 69 74 6F 72 69 6E 67 3A 53 74 61 67 65 33 6F 66 65 61 73 69 6E 67 70 72 6F 74 65 63 74 69 76 65 6D 65 61 73 75 72 65 73 2C 45 78 65 63 75 74 69 76 65 53 75 6D 6D 61 72 79 28 69 6E 47 65 72 6D 61 6E 29 28 50 44 46 2C 34 38 6B 42 2C 31 31 2E 30 37 2E 32 30 32 30 29 (/dam/bag/fr/dokumente/cc/kom/covid-19-vollzugsmonitoring-etappe-3-exec-summary.pdf.download.pdf/20200619_ExecSummary_Bericht3_Etappe3_FR.pdf)

E912 43 4F 56 49 44 2D 31 39 69 6D 70 6C 65 6D 65 6E 74 61 74 69 6F 6E 6D 6F 6E 69 74 6F 72 69 6E 67 3A 34 74 68 72 65 70 6F 72 74 28 69 6E 47 65 72 6D 61 6E 29 28 50 44 46 2C 32 4D 42 2C 31 37 2E 30 39 2E 32 30 32 30 29 (/dam/bag/fr/dokumente/cc/kom/covid-19-monitoringbericht-4.pdf.download.pdf/20200710_Monitoringbericht-4_FR.pdf)

E912 43 4F 56 49 44 2D 31 39 69 6D 70 6C 65 6D 65 6E 74 61 74 69 6F 6E 6D 6F 6E 69 74 6F 72 69 6E 67 3A 45 78 65 63 75 74 69 76 65 53 75 6D 6D 61 72 79 28 69 6E 47 65 72 6D 61 6E 29 28 50 44 46 2C 38 30 68 42 2C 31 31 2E 30 37 2E 32 30 32 30 29 (/dam/bag/fr/dokumente/cc/kom/covid-19-vollzugsmonitoring-exec-summ-bericht-4.pdf.download.pdf/20200710_ExecutiveSummary_Bericht-4_FR.pdf)

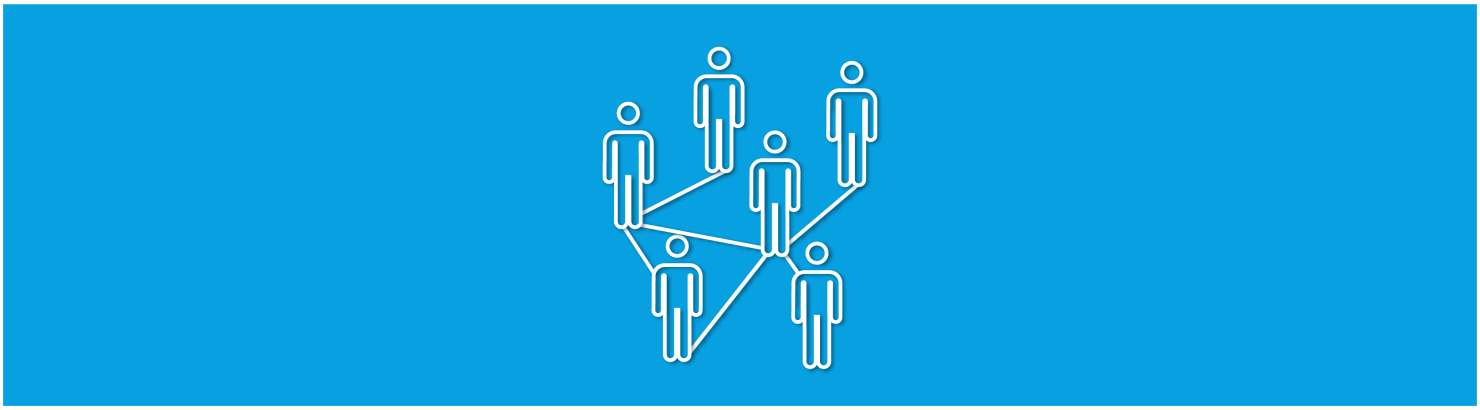

(/bag/en/home/krankheiten/ausbrueche-epidemien-pandemien/aktuelle-ausbrueche-epidemien/novel-cov/swisscovid-app-und-contact-tracing.html)

53 77 69 73 73 43 6F 76 69 64 61 70 70 61 6E 64 63 6F 6E 74 61 63 74 74 72 61 63 69 6E 67 (/bag/en/home/krankheiten/ausbrueche-epidemien-pandemien/aktuelle-ausbrueche-epidemien/novel-cov/swisscovid-app-und-contact-tracing.html)

43 6F 6E 74 61 63 74 74 72 61 63 69 6E 67 69 73 75 73 65 64 74 6F 69 64 65 6E 74 69 66 79 70 65 6F 70 6C 65 77 68 6F 68 61 76 65 62 65 65 6E 69 6E 63 6C 6F 73 65 63 6F 6E 74 61 63 74 77 69 74 68 70 65 72 73 6F 6E 73 77 68 6F 68 61 76 65 62 65 65 6E 69 6E 66 65 63 74 65 64 77 69 74 68 74 68 65 63 6F 72 6F 6E 61 76 69 72 75 73 2E 54 68 65 93 97 89 73 93 43 6F 76 69 64 81 98 98 93 95 98 98 8F 92 94 93 94 88 89 93 98 92 8F 83 85 93 93 3A 89 94 85 93 94 81 82 8C 89 93 88 85 93 77 88 89 94 88 85 92 77 85 88 81 98 85 62 65 65 6E 69 6E 63 6C 6F 73 65 70 68 79 73 69 63 61 6C 63 6F 6E 74 61 63 74 77 69 74 68 61 6E 69 6E 66 65 63 74 65 64 70 65 72 73 6F 6E 2E 49 6E 74 68 69 73 77 61 79 2C 77 65 63 61 6E 62 72 65 61 6B 74 68 65 63 68 61 69 6E 73 6F 66 74 72 61 6E 73 6D 69 73 73 69 6F 6E 2E

53 65 61 72 63 68 66 6F 72 61 6E 74 69 62 6F 64 69 65 73

48 6F 77 6D 61 6E 79 70 65 6F 70 6C 65 69 6E 53 77 69 74 7A 65 72 6C 61 6E 64 68 61 76 65 61 6C 72 65 61 64 79 68 61 64 74 68 65 6E 65 77 63 6F 72 6F 6E 61 76 69 72 73 73 3F

44 6F 65 73 68 61 76 69 6E 67 74 68 65 69 6E 66 65 63 74 69 6F 6E 61 6E 64 72 65 63 6F 76 65 72 69 6E 67 66 72 6F 6D 69 74 6D 65 61 6E 79 6F 75 61 72 65 74 68 65 6E

69 6D 6D 75 6E 65 3F 41 6E 61 74 69 6F 6E 61 6C 73 74 75 64 79 62 79 74 68 65 53 77 69 73 73 53 63 68 6F 6F 6C 6F 66 50 75 62 6C 69 63 48 65 61 6C 74 68 28 53 53 50 48 2B 29 2C

61 6E 65 74 77 6F 72 6B 63 6F 6D 70 72 69 73 69 6E 67 31 32 53 77 69 73 73 75 6E 69 76 65 72 73 69 74 69 65 73 2C 68 61 73 6C 61 75 6E 63 68 65 64 61 6E 61 74 69 6F 6E 61 6C

73 74 75 64 79 74 6F 66 69 6E 64 74 68 65 61 6E 73 77 65 72 73 74 6F 74 68 65 73 65 71 75 65 73 74 69 6F 6E 73 2E

42 61 73 65 64 6F 6E 61 70 72 6F 70 6F 73 61 6C 62 79 50 72 6F 66 65 73 73 6F 72 4D 69 6C 6F 50 75 68 61 6E 2C 48 65 61 64 6F 66 74 68 65 49 6E 73 74 69 74 75 74 65 6F 66

45 70 69 64 65 6D 69 6F 6C 6F 67 79 61 74 74 68 65 55 6E 69 76 65 72 73 69 74 79 6F 66 5A 75 72 69 63 68 2C 74 68 65 73 74 75 64 79 61 69 6D 73 74 6F 65 73 74 61 62 6C 69 73 68 3A

- 68 6F 77 6D 61 6E 79 70 65 6F 70 6C 65 69 6E 53 77 69 74 7A 65 72 6C 61 6E 64 68 61 76 65 61 6C 72 65 61 64 79 62 65 65 6E 69 6E 66 65 63 74 65 64 77 69 74 68 6E 65 77 63 6F 72 6F 6E 61 76 69 72 75 73 3B
- 69 66 68 61 76 69 6E 67 74 68 65 69 6E 66 65 63 74 69 6F 6E 83 72 65 61 74 65 73 89 6D 75 6E 69 74 79 72 6F 6D 72 65 6E 65 77 65 64 69 6E 66 65 63 74 69 6F 6E 3B
- 69 66 73 6F 2C 68 6F 77 6C 6F 6E 67 74 68 69 73 69 6D 6D 75 6E 69 74 79 6C 61 73 74 73 2E

54 68 69 73 77 69 6C 6C 69 6E 76 6F 6C 76 65 74 65 73 74 69 6E 67 61 6E 64 65 78 61 6D 69 6E 69 6E 67 61 72 6F 75 6E 64 32 35 2C 30 30 30 6D 65 6D 62 65 72 73 6F 66 74 68 65

67 65 6E 65 72 61 6C 70 75 62 6C 69 63 61 6E 64 70 65 6F 70 6C 65 69 6E 73 70 65 63 69 66 69 63 70 72 6F 66 65 73 73 69 6F 6E 61 6C 67 72 6F 75 70 73 61 74 72 65 67 75 6C 61 72

69 6E 74 65 72 76 61 6C 73 75 70 74 6F 4F 63 74 6F 62 65 72 32 30 32 30 2E 41 62 6C 6F 6F 64 74 65 73 74 64 65 74 65 72 6D 69 6E 65 73 77 68 65 74 68 65 72 61 70 65 72 73 6F 6E

88 61 73 88 61 64 94 88 89 96 89 92 99 93 3A 94 88 89 98 92 89 93 89 8E 83 89 8F 88 81 8E 94 89 82 8F 84 89 89 93 89 8E 94 88 85 82 8C 8F 8F 84 89 8E 84 89 83 81 94 89 93

74 68 61 74 74 68 65 79 68 61 76 65 2E

57 65 61 72 65 70 72 6F 76 69 64 69 6E 67 66 75 6E 64 69 6E 67 61 6E 64 65 78 70 65 72 74 69 73 65 66 6F 72 74 68 69 73 73 74 75 64 79 2E 54 68 65 66 69 6E 64 69 6E 67 73

77 69 6C 6C 70 72 6F 76 69 64 65 76 61 6C 75 61 62 6C 65 69 6E 66 6F 72 6D 61 74 69 6F 6E 77 68 69 63 68 77 69 6C 6C 68 65 6C 70 74 68 65 63 61 6E 74 6F 6E 73 61 6E 64 74 68 65

66 65 64 65 72 61 6C 67 6F 76 65 72 6E 6D 65 6E 74 74 6F 64 65 74 65 72 6D 69 6E 65 68 6F 77 74 6F 70 72 6F 63 65 65 64 69 6E 64 65 61 6C 69 6E 67 77 69 74 68 74 68 65

63 6F 72 6F 6E 61 76 69 72 75 73 70 61 6E 64 65 6D 69 63 2C 61 6E 64 74 6F 64 65 63 69 64 65 6F 6E 61 76 61 63 63 69 6E 61 74 69 6F 6E 70 72 6F 67 72 61 6D 6D 65 69 6E

53 77 69 74 7A 65 72 6C 61 6E 64 61 74 61 6C 61 74 65 72 84 61 74 65 2E

4C 69 6E 68 3A 88 94 94 98 93 3A 2F 2F 77 77 77 2E 63 6F 72 6F 6E 61 2D 68 68 79 6E 68 74 61 73 2E 63 88 2F [59 27]

53 63 69 65 6E 74 69 66 69 63 61 64 76 69 73 6F 72 79 62 6F 64 79

54 68 65 43 6F 6E 66 65 64 65 72 61 74 69 6F 6E 68 61 73 73 65 74 75 70 61 73 63 69 65 6E 74 69 66 69 63 61 64 76 69 73 6F 72 79 62 6F 64 79 2C 74 68 65 53 77 69 73 73

4E 61 74 69 6F 6E 61 6C 43 4F 56 49 44 2D 31 39 53 63 69 65 6E 63 65 54 61 73 6B 46 6F 72 63 65 2E 49 74 73 6D 65 6D 62 65 72 73 63 6F 6D 70 72 69 73 65

72 65 73 65 61 72 63 68 65 72 73 66 72 6F 6D 61 63 72 6F 73 73 74 68 65 53 77 69 73 73 73 63 69 65 6E 74 69 66 69 63 63 6F 6D 6D 75 6E 69 74 79 2E 54 68 65 54 61 73 6B 46 6F 72 63 65

69 73 68 65 61 64 65 64 62 79 4D 61 74 74 68 69 61 73 45 67 67 65 72 2C 70 72 65 73 69 64 65 6E 74 6F 66 74 68 65 4E 61 74 69 6F 6E 61 6C 52 65 73 65 61 72 63 68

43 6F 75 6E 63 69 6C 6F 66 74 68 65 53 77 69 73 73 4E 61 74 69 6F 6E 61 6C 53 63 69 65 6E 63 65 46 6F 75 6E 64 61 74 69 6F 6E 28 53 4E 53 46 29 2E 54 68 65 6D 61 6E 64 61 74 65

63 6F 6D 65 73 66 72 6F 6D 74 68 65 46 65 64 65 72 61 6C 43 6F 75 6E 63 69 6C 43 6F 72 6F 6E 61 76 69 72 75 73 43 72 69 73 69 73 55 6E 69 74 4B 53 42 43 2C 74 68 65 46 4F 50 48

61 6E 64 74 68 65 53 74 61 74 65 53 65 63 72 65 74 61 72 69 61 74 66 6F 72 45 64 75 63 61 74 69 6F 6E 2C 52 65 73 65 61 72 63 68 61 6E 64 49 6E 6F 76 61 74 69 6F 6E 53 45 52 49 2E

54 68 72 6F 75 67 68 69 74 73 77 6F 72 6B 74 68 65 53 77 69 73 73 4E 61 74 69 6F 6E 61 6C 43 4F 56 49 44 2D 31 39 53 63 69 65 6E 63 65 54 61 73 6B 46 6F 72 63 65 77 69 6C 6C

68 65 6C 70 74 6F 6F 76 65 72 63 6F 6D 65 74 68 65 63 6F 72 6F 6E 61 76 69 72 75 73 70 61 6E 64 65 6D 69 63 2E 49 74 69 73 70 72 6F 76 69 64 69 6E 67 69 74 73

65 78 70 65 72 74 69 73 65 69 6E 74 68 65 66 69 65 6C 64 73 6F 66 73 63 69 65 6E 63 65 61 6E 64 72 65 73 65 61 72 63 68 74 6F 74 68 65 72 65 6C 65 76 61 6E 74

70 6F 6C 69 74 69 63 61 6C 61 75 74 68 6F 72 69 74 69 65 73 2E

Further information can be found on the [website of the Swiss National COVID-19 Science Task Force]'.

Managing the coronavirus crisis: federal government wants to involve organisations and groups

The Federal Council Coronavirus Crisis Unit (KSBC) has set up the COVID-19 Civil Society Point of Contact. It offers a platform for exchanges with civil society. Non-profit and politically independent organisations and groups can submit concerns and ideas, which the Point of Contact then gathers and examines.

Aims of the COVID-19 Civil Society Point of Contact:

- Involving civil society in managing the coronavirus crisis
- Facilitating and improving dialogue between the Federal Administration and civil society
- Harnessing the potential of civil society initiatives
- Helping to manage the coronavirus crisis

The Civil Society Point of Contact looks forward to receiving your concerns and ideas. You can find further information and a contact form on the [COVID-19 Civil Society Point of Contact]' website.

Press conference, 22 July, 2pm

All news

23.7.2020: SwissCovid app: 2 million downloads (/bag/en/home/das-bag/aktuell/news/news-23-07-2020.html)

13.7.2020: Salt, Sunrise and Swisscom to send text about the SwissCovid app (/bag/en/home/das-bag/aktuell/news/news-13-07-20201.html)

29.6.2020: FOPH Infochannel on WhatsApp (/bag/en/home/das-bag/aktuell/news/news-29-06-2020.html)

25.6.2020: SwissCovid app available from 25 June (/bag/en/home/das-bag/aktuell/news/news-25-06-2020.html)

[15.06.2020](/bag/en/home/das-bag/aktuell/news/news-15-06-2020.html)

[05.06.2020](/bag/en/home/das-bag/aktuell/news/news-05-06-2020.html)

[04.06.2020](/bag/en/home/das-bag/aktuell/news/news-04-06-2020.html)

[28.05.2020](/bag/en/home/das-bag/aktuell/news/news-28-05-2020.html)

[30.04.2020](/bag/en/home/das-bag/aktuell/news/news-30-04-2020.html)

[21.04.2020](/bag/en/home/das-bag/aktuell/news/news-21-04-2020.html)

[14.04.2020](/bag/en/home/das-bag/aktuell/news/news-14-04-2020.html)

[09.04.2020](/bag/en/home/das-bag/aktuell/news/news-09-04-2020.html)

[26.03.2020](/bag/en/home/das-bag/aktuell/news/news-26-03-2020.html)

Furthermore

Informationen

[Ausbrueche-Epidemien-Pandemien](/bag/en/home/krankheiten/ausbrueche-epidemien-pandemien/aktuelle-ausbrueche-epidemien/novel-cov/barrierefreie-inhalte/leichte-sprache.html)

Ausbrueche-Epidemien-Pandemien

[Gebaerdensprache](/bag/en/home/krankheiten/ausbrueche-epidemien-pandemien/aktuelle-ausbrueche-epidemien/novel-cov/barrierefreie-inhalte/gebaerdensprache.html)

Gebaerdensprache

[Measures and ordinances (/bag/en/home/krankheiten/ausbrueche-epidemien-pandemien/aktuelle-ausbrueche-epidemien/novel-cov/massnahmen-des-bundes.html)](/bag/en/home/krankheiten/ausbrueche-epidemien-pandemien/aktuelle-ausbrueche-epidemien/novel-cov/massnahmen-des-bundes.html)

Measures, easing of measures, conditions for reopening, permitted events or activities, still prohibited, criminal provisions, explanations

Last modification · 29.07.2020

Contact

We are unable to respond to enquiries related to COVID-19 in writing.

Please refer instead to our webpages, which are continuously updated.

Under [Contacts and links (/bag/en/home/krankheiten/ausbrueche-epidemien-pandemien/aktuelle-ausbrueche-epidemien/novel-cov/faq-kontakte-downloads/kontake-neues-coronavirus.html)](/bag/en/home/krankheiten/ausbrueche-epidemien-pandemien/aktuelle-ausbrueche-epidemien/novel-cov/faq-kontakte-downloads/kontake-neues-coronavirus.html) you will find contact information for the FOPH, other federal agencies and the cantons.

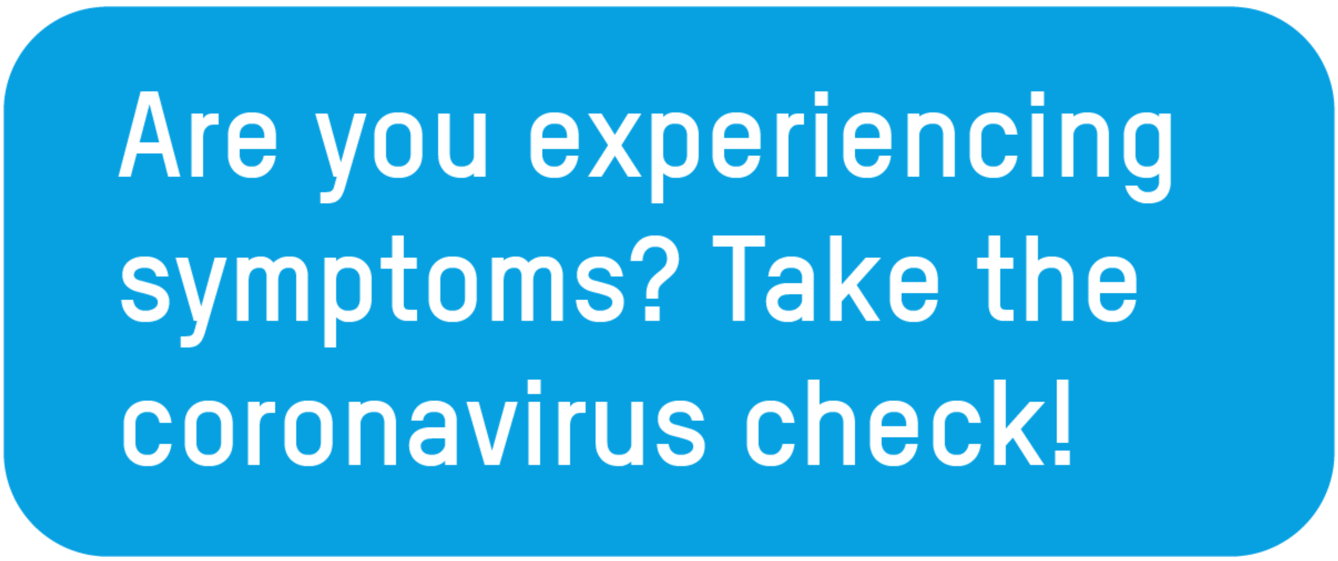

https://www.bag.admin.ch/content/bag/en/home/krankheiten/ausbrueche-epidemien-pandemien/aktuelle-ausbrueche-epidemien/novel-cov/situation-schweiz-und-international.html