Schweizerische Eidgenossenschaft
Confédération suisse
Confederazione Svizzera
Confederaziun svizra

Federal Statistical Office
Section Labour and Income
Espace de l'Europe 10
2010 Neuchâtel
Switzerland
Phone +41 58 460 48 48

Neuerung Stellenregister

Inhalt

1. Allgemeine Informationen
2. Neuerungen
2.1. Neue Datenfelder
2.2. Neue Codelisten
2.3. Neue Datenformate
2.4. Neue Datenquellen
2.5. Neue Datenlieferanten
2.6. Neue Datenlieferungen
2.7. Neue Datenlieferungen
2.8. Neue Datenlieferungen
2.9. Neue Datenlieferungen
2.10. Neue Datenlieferungen
2.11. Neue Datenlieferungen
2.12. Neue Datenlieferungen
2.13. Neue Datenlieferungen
2.14. Neue Datenlieferungen
2.15. Neue Datenlieferungen
2.16. Neue Datenlieferungen
2.17. Neue Datenlieferungen
2.18. Neue Datenlieferungen
2.19. Neue Datenlieferungen
2.20. Neue Datenlieferungen
2.21. Neue Datenlieferungen
2.22. Neue Datenlieferungen

33382E372E32382032382C 381B .	4E65 77	54 6F 74 61 6C 73 69 6E 63 65 74 68 65 73 74 61 72 74 6F 66 74 68 65 65 78 69 64 65 6D 69 63
43 4F 56 49 44 2D 31 39 74 65 73 74 73	372C31 35 35	37 38 34 2C 37 38 36

54 68 65 66 6F 6C 6C 6F 77 69 6E 67 64 61 74 61 61 72 65 61 76 61 69 6C 61 62 6C 65 66 72 6F 6D 32 35 63 61 6E 74 6F 6E 73 61 6E 64 74 68 65 50 72 69 6E 63 69 70 61 6C 69 74 79 6F 66 4C 69 65 63 68 74 65 6E 73 74 65 69 6E 2E 54 68 65 66 69 67 75 72 65 73 61 72 65 75 70 64 61 74 65 64 61 74 6C 65 61 73 74 65 76 65 72 79 57 65 64 6E 65 73 64 61 79 61 6E 64 46 72 69 64 61 79 2E

43 6F 6E 74 61 63 74 54 72 61 63 69 6E 67	54 6F 74 61 6C
4E 79 6D 62 65 72 8F 98 98 9F 98 9C 8F 89 9F 89 93 9F 9C 81 94 89 9F 9E	39 35 38
4F 66 77 68 6F 6D 63 6F 6E 74 61 63 74 73 69 6E 71 75 61 72 61 6E 74 69 6E 65	33 2C 30 39 36
4E 75 6D 62 65 72 6F 66 61 64 64 69 74 69 6F 6E 61 6C 70 65 6F 70 6C 65 69 6E 71 75 61 72 61 6E 74 69 6E 65 61 66 74 65 72 61 72 72 69 76 61 6C 69 6E 53 77 69 74 7A 65 72 6C 61 6E 64	38 2C 39 31 32

53 69 74 75 61 74 69 6F 6E 72 65 70 6F 72 74 6F 6E 74 68 65 65 70 69 64 65 6D 69 6F 6C 6F 67 69 63 61 6C 73 69 74 75 61 74 69 6F 6E 69 6E 53 77 69 74 7A 65 72 6C 61 6E 64 61 6E 64 74 68 65 50 72 69 6E 63 69 70 61 6C 69 74 79 6F 66 4C 69 65 63 68 74 65 6E 73 74 65 69 6E 61 76 61 69 6C 61 62 6C 65 69 6E E9 12 47 65 72 6D 61 6E 28 50 44 46 2C 33 34 36 6B 42 2C 33 30 2E 30 37 2E 32 30 32 30 29 (/dam/bag/de/dokumente/mt/k-und-i/aktuelle-ausbrueche-pandemien/2019-nCoV/covid-19-lagebericht.pdf.download.pdf/COVID-19_Epidemiologische_Lage_Schweiz.pdf) 3B E9 12 46 72 65 6E 63 68 28 50 44 46 2C 32 38 32 6B 42 2C 33 30 2E 30 37 2E 32 30 32 30 29 (/dam/bag/fr/dokumente/mt/k-und-i/aktuelle-ausbrueche-pandemien/2019-nCoV/covid-19-lagebericht.pdf.download.pdf/COVID-19_Situation_epidemiologique_en_Suisse.pdf) 6F 72 E9 12 49 74 61 6C 69 61 6E 28 50 44 46 2C 34 35 32 6B 42 2C 33 30 2E 30 37 2E 32 30 32 30 29 (/dam/bag/it/dokumente/mt/k-und-i/aktuelle-ausbrueche-pandemien/2019-nCoV/covid-19-lagebericht.pdf.download.pdf/COVID-19_Rapporto_epidemiologica_Svizzera_Liechtenstein.pdf)

44 61 74 61 66 72 6F 6D 74 68 65 73 69 74 75 61 74 69 6F 6E 72 65 70 6F 72 74 61 76 61 69 6C 61 62 6C 65 69 6E E9 1C 47 65 72 6D 61 6E 28 58 4C 53 2C 32 33 6B 42 2C 33 30 2E 30 37 2E 32 30 32 30 29 (/dam/bag/de/dokumente/mt/k-und-i/aktuelle-ausbrueche-pandemien/2019-nCoV/covid-19-datengrundlage-lagebericht.xlsx.download.xlsx/200325_Datengrundlage_Grafiken_COVID-19-Bericht.xlsx) 3B E9 1C 46 72 65 6E 63 68 28 58 4C 53 2C 32 33 6B 42 2C 33 30 2E 30 37 2E 32 30 32 30 29 (/dam/bag/fr/dokumente/mt/k-und-i/aktuelle-ausbrueche-pandemien/2019-nCoV/covid-19-datengrundlage-lagebericht.xlsx.download.xlsx/200325_base%20de%20donn%C3%A9es_graphiques_COVID-19-rapport.xlsx) 6F 72 E9 1C 49 74 61 6C 69 61 6E 28 58 4C 53 2C 32 33 6B 42 2C 33 30 2E 30 37 2E 32 30 32 30 29 (/dam/bag/it/dokumente/mt/k-und-i/aktuelle-ausbrueche-pandemien/2019-nCoV/covid-19-datengrundlage-lagebericht.xlsx.download.xlsx/200325_dati%20di%20base_grafica_COVID-19-rapporto.xlsx)

50 72 65 76 69 6F 75 73 73 69 74 75 61 74 69 6F 6E 72 65 70 6F 72 74 73 61 76 61 69 6C 61 62 6C 65 69 6E F1 C6 47 65 72 6D 61 6E 28 5A 49 50 2C 37 37 4D 42 2C 33 30 2E 30 37 2E 32 30 32 30 29 (/dam/bag/de/dokumente/mt/k-und-i/aktuelle-ausbrueche-pandemien/2019-nCoV/bisherige-lageberichte-zip.zip.download.zip/Epidemiologische_Lage_Schweiz.zip) 3B F1 C6 46 72 65 6E 63 68 28 5A 49 50 2C 31 30 33 4D 42 2C 33 30 2E 30 37 2E 32 30 32 30 29 (/dam/bag/fr/dokumente/mt/k-und-i/aktuelle-ausbrueche-pandemien/2019-nCoV/bisherige-lageberichte-zip.zip.download.zip/Situation_%C3%A9pid%C3%A9miologique_Suisse.zip) 6F 72 F1 C6 49 74 61 6C 69 61 6E 28 5A 49 50 2C 38 35 4D 42 2C 33 30 2E 30 37 2E 32 30 32 30 29 (/dam/bag/it/dokumente/mt/k-und-i/aktuelle-ausbrueche-pandemien/2019-nCoV/bisherige-lageberichte-zip.zip.download.zip/Situazione_epidemiologica_Svizzera.zip)

[illegible]

[illegible]

[illegible] (/dam/bag/de/dokumente/mt/k-und-i/aktuelle-ausbrueche-pandemien/2019-nCoV/covid-19-woechentlicher-lagebericht.pdf.download.pdf/BAG_COVID-19_Woechentliche_Lage.pdf) [illegible] (/dam/bag/fr/dokumente/mt/k-und-i/aktuelle-ausbrueche-pandemien/2019-nCoV/covid-19-woechentlicher-lagebericht.pdf.download.pdf/OFSP_COVID-19_rapport_hebdomadaire.pdf) [illegible] (/dam/bag/it/dokumente/mt/k-und-i/aktuelle-ausbrueche-pandemien/2019-nCoV/covid-19-woechentlicher-lagebericht.pdf.download.pdf/UFSP_COVID-19_rapporto_settimanale.pdf)

[illegible] (/dam/bag/de/dokumente/mt/k-und-i/aktuelle-ausbrueche-pandemien/2019-nCoV/covid-19-zwischenbilanz-mai-2020.pdf.download.pdf/BAG_Epidemiologische_Zwischenbilanz_zum_neuen_Coronavirus.pdf) [illegible] (/dam/bag/fr/dokumente/mt/k-und-i/aktuelle-ausbrueche-pandemien/2019-nCoV/covid-19-zwischenbilanz-mai-2020.pdf.download.pdf/OFSP_Bilan_epidemiologique_intermediaire_du_nouveau_coronavirus.pdf) [illegible] (/dam/bag/it/dokumente/mt/k-und-i/aktuelle-ausbrueche-pandemien/2019-nCoV/covid-19-zwischenbilanz-mai-2020.pdf.download.pdf/UFSP_nuovo_coronavirus_bilancio_epidemiologico_intermedio.pdf)

[illegible]

[illegible]

[illegible]

[illegible]

[illegible]

[illegible]

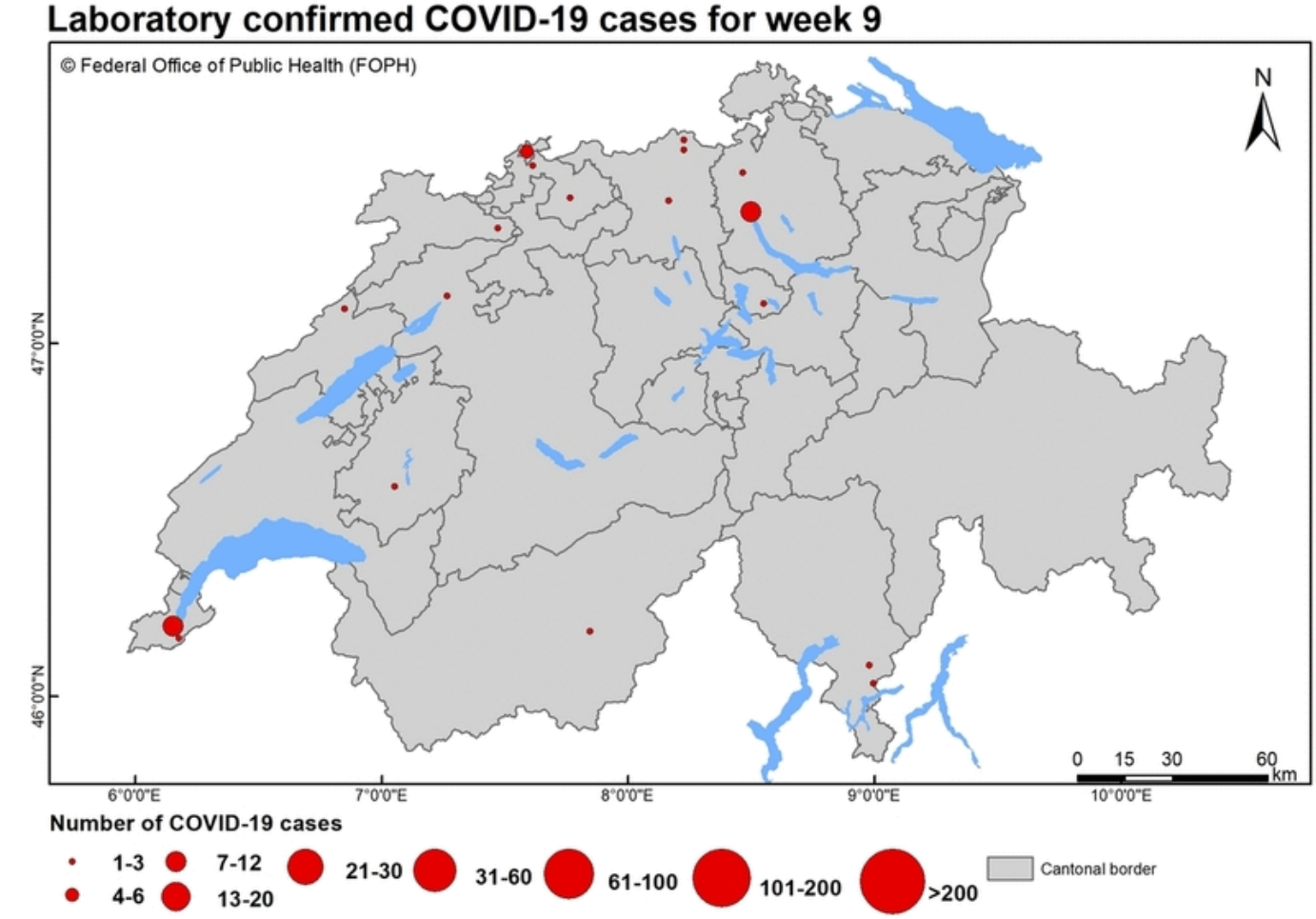

Die Karte zeigt die Verteilung der Fälle in der Schweiz und in Liechtenstein. Die Grösse der Kreise entspricht der Anzahl der Fälle. Die Grenzen der Kantone sind mit einer dünnen Linie gekennzeichnet. Die Karte wird mit Daten des Bundesamtes für Landestopografie (swisstopo) erstellt. Die Daten werden von der Eidgenössischen Technischen Hochschule Zürich (ETH) zur Verfügung gestellt. Die Karte wird von der Eidgenössischen Technischen Hochschule Zürich (ETH) erstellt.

43 4F 56 49 44 2D 31 39 69 6D 70 6C 65 6D 65 6E 74 61 74 69 6F 6E 6D 6F 6E 69 74 6F 72 69 6E 67

Im 4. Quartal 2020 wurde der Bundesrat von der Eidgenössischen Finanzkontrolle (EFK) mit einer Prüfung der Umsetzung der Massnahmen zur Bekämpfung der Pandemie beauftragt. Die EFK hat die Umsetzung der Massnahmen zur Bekämpfung der Pandemie in den Kantonen Bern, Luzern, Zürich und Tessin geprüft

E912 43 4F 56 49 44 2D 31 39 69 6D 70 6C 65 6D 65 6E 74 61 74 69 6F 6E 6D 6F 6E 69 74 6F 72 69 6E 67 3A 53 74 61 67 65 32 6F 66 65 61 73 69 6E 67 70 72 6F 74 65 63 74 69 76 65 6D 65 61 73 75 72 65 73 2C 32 6E 64 72 65 70 6F 72 74 28 69 6E 47 65 72 6D 61 6E 29 28 50 44 46 2C 31 4D 42 2C 31 39 2E 30 36 2E 32 30 32 30 29 (/dam/bag/de/dokumente/cc/kom/covid-19-vollzugsmonitoring-bericht2.pdf.download.pdf/COVID-19_Monitoringbericht2_Etappe2.pdf)

E912 43 4F 56 49 44 2D 31 39 69 6D 70 6C 65 6D 65 6E 74 61 74 69 6F 6E 6D 6F 6E 69 74 6F 72 69 6E 67 3A 53 74 61 67 65 32 6F 66 65 61 73 69 6E 67 70 72 6F 74 65 63 74 69 76 65 6D 65 61 73 75 72 65 73 2C 45 78 65 63 75 74 69 76 65 53 75 6D 6D 61 72 79 28 69 6E 47 65 72 6D 61 6E 29 28 50 44 46 2C 34 37 68 42 2C 31 31 2E 30 37 2E 32 30 32 30 29 (/dam/bag/de/dokumente/cc/kom/covid-19-vollzugsmonitoring-exec-summary.pdf.download.pdf/COVID-19_Monitoringbericht_ExecSummary_Etappe2.pdf)

E912 43 4F 56 49 44 2D 31 39 69 6D 70 6C 65 6D 65 6E 74 61 74 69 6F 6E 6D 6F 6E 69 74 6F 72 69 6E 67 3A 53 74 61 67 65 33 6F 66 65 61 73 69 6E 67 70 72 6F 74 65 63 74 69 76 65 6D 65 61 73 75 72 65 73 2C 33 72 64 72 65 70 6F 72 74 28 69 6E 47 65 72 6D 61 6E 29 28 50 44 46 2C 31 4D 42 2C 31 33 2E 30 37 2E 32 30 32 30 29 (/dam/bag/fr/dokumente/cc/kom/covid-19-vollzugsmonitoring-bericht3.pdf.download.pdf/20200619_Monitoringbericht3_Etappe3_FR.pdf)

E912 43 4F 56 49 44 2D 31 39 69 6D 70 6C 65 6D 65 6E 74 61 74 69 6F 6E 6D 6F 6E 69 74 6F 72 69 6E 67 3A 53 74 61 67 65 33 6F 66 65 61 73 69 6E 67 70 72 6F 74 65 63 74 69 76 65 6D 65 61 73 75 72 65 73 2C 45 78 65 63 75 74 69 76 65 53 75 6D 6D 61 72 79 28 69 6E 47 65 72 6D 61 6E 29 28 50 44 46 2C 34 38 6B 42 2C 31 31 2E 30 37 2E 32 30 32 30 29 (/dam/bag/fr/dokumente/cc/kom/covid-19-vollzugsmonitoring-etappe-3-exec-summary.pdf.download.pdf/20200619_ExecSummary_Bericht3_Etappe3_FR.pdf)

E912 43 4F 56 49 44 2D 31 39 69 6D 70 6C 65 6D 65 6E 74 61 74 69 6F 6E 6D 6F 6E 69 74 6F 72 69 6E 67 3A 34 74 68 72 65 70 6F 72 74 28 69 6E 47 65 72 6D 61 6E 29 28 50 44 46 2C 32 4D 42 2C 31 37 2E 30 39 2E 32 30 32 30 29 (/dam/bag/fr/dokumente/cc/kom/covid-19-monitoringbericht-4.pdf.download.pdf/20200710_Monitoringbericht-4_FR.pdf)

E912 43 4F 56 49 44 2D 31 39 69 6D 70 6C 65 6D 65 6E 74 61 74 69 6F 6E 6D 6F 6E 69 74 6F 72 69 6E 67 3A 45 78 65 63 75 74 69 76 65 53 75 6D 6D 61 72 79 28 69 6E 47 65 72 6D 61 6E 29 28 50 44 46 2C 38 30 68 42 2C 31 31 2E 30 37 2E 32 30 32 30 29 (/dam/bag/fr/dokumente/cc/kom/covid-19-vollzugsmonitoring-exec-summ-bericht-4.pdf.download.pdf/20200710_ExecutiveSummary_Bericht-4_FR.pdf)

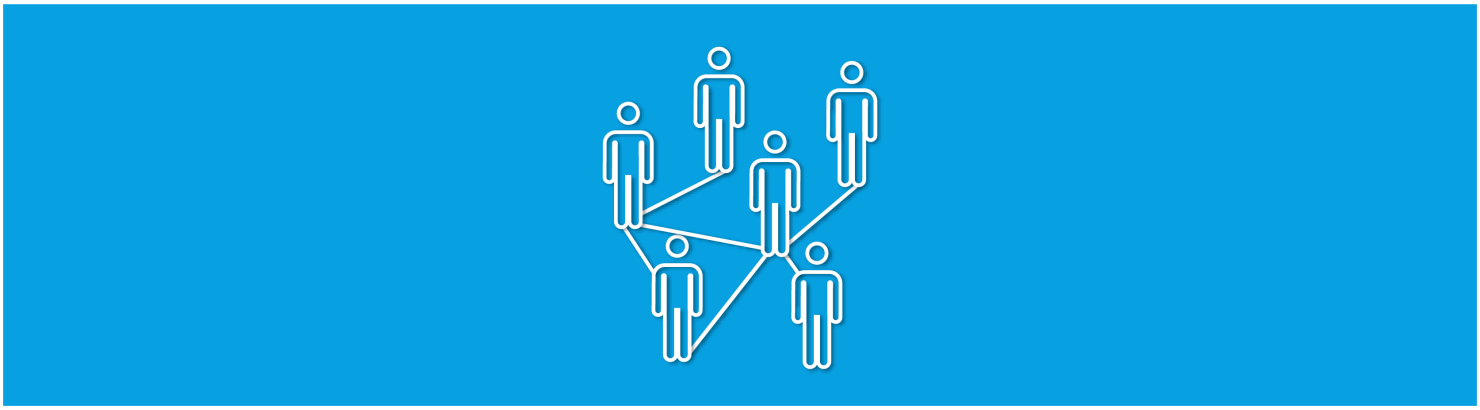

(/bag/en/home/krankheiten/ausbrueche-epidemien-pandemien/aktuelle-ausbrueche-epidemien/novel-cov/swisscovid-app-und-contact-tracing.html)

53 77 69 73 73 43 6F 76 69 64 61 70 70 61 6E 64 63 6F 6E 74 61 63 74 74 72 61 63 69 6E 67 (/bag/en/home/krankheiten/ausbrueche-epidemien-pandemien/aktuelle-ausbrueche-epidemien/novel-cov/swisscovid-app-und-contact-tracing.html)

43 6F 6E 74 61 63 74 74 72 61 63 69 6E 67 69 73 75 73 65 64 74 6F 69 64 65 6E 74 69 66 79 70 65 6F 70 6C 65 77 68 6F 68 61 76 65 62 65 65 6E 69 6E 63 6C 6F 73 65 63 6F 6E 74 61 63 74 77 69 74 68 70 65 72 73 6F 6E 73 77 68 6F 68 61 76 65 62 65 65 6E 69 6E 66 65 63 74 65 64 77 69 74 68 74 68 65 63 6F 72 6F 6E 61 76 69 72 75 73 2E 54 68 65 93 97 89 73 93 43 6F 76 69 64 81 98 98 93 95 98 98 8F 92 94 93 94 88 89 93 98 92 8F 83 85 93 93 3A 89 94 85 93 94 81 82 8C 89 93 88 85 93 77 88 89 94 88 85 92 77 85 88 81 98 85 62 65 65 6E 69 6E 63 6C 6F 73 65 70 68 79 73 69 63 61 6C 63 6F 6E 74 61 63 74 77 69 74 68 61 6E 69 6E 66 65 63 74 65 64 70 65 72 73 6F 6E 2E 49 6E 74 68 69 73 77 61 79 2C 77 65 63 61 6E 62 72 65 61 6B 74 68 65 63 68 61 69 6E 73 6F 66 74 72 61 6E 73 6D 69 73 73 69 6F 6E 2E

53 65 61 72 63 68 66 6F 72 61 6E 74 69 62 6F 64 69 65 73

48 6F 77 6D 61 6E 79 70 65 6F 70 6C 65 69 6E 53 77 69 74 7A 65 72 6C 61 6E 64 68 61 76 65 61 6C 72 65 61 64 79 68 61 64 74 68 65 6E 65 77 63 6F 72 6F 6E 61 76 69 72 73 73 3F

44 6F 65 73 68 61 76 69 6E 67 74 68 65 69 6E 66 65 63 74 69 6F 6E 61 6E 64 72 65 63 6F 76 65 72 69 6E 67 66 72 6F 6D 69 74 6D 65 61 6E 79 6F 75 61 72 65 74 68 65 6E

69 6D 6D 75 6E 65 3F 41 6E 61 74 69 6F 6E 61 6C 73 74 75 64 79 62 79 74 68 65 53 77 69 73 73 53 63 68 6F 6F 6C 6F 66 50 75 62 6C 69 63 48 65 61 6C 74 68 28 53 53 50 48 2B 29 2C

61 6E 65 74 77 6F 72 6B 63 6F 6D 70 72 69 73 69 6E 67 31 32 53 77 69 73 73 75 6E 69 76 65 72 73 69 74 69 65 73 2C 68 61 73 6C 61 75 6E 63 68 65 64 61 6E 61 74 69 6F 6E 61 6C

73 74 75 64 79 74 6F 66 69 6E 64 74 68 65 61 6E 73 77 65 72 73 74 6F 74 68 65 73 65 71 75 65 73 74 69 6F 6E 73 2E

42 61 73 65 64 6F 6E 61 70 72 6F 70 6F 73 61 6C 62 79 50 72 6F 66 65 73 73 6F 72 4D 69 6C 6F 50 75 68 61 6E 2C 48 65 61 64 6F 66 74 68 65 49 6E 73 74 69 74 75 74 65 6F 66

45 70 69 64 65 6D 69 6F 6C 6F 67 79 61 74 74 68 65 55 6E 69 76 65 72 73 69 74 79 6F 66 5A 75 72 69 63 68 2C 74 68 65 73 74 75 64 79 61 69 6D 73 74 6F 65 73 74 61 62 6C 69 73 68 3A

- 68 6F 77 6D 61 6E 79 70 65 6F 70 6C 65 69 6E 53 77 69 74 7A 65 72 6C 61 6E 64 68 61 76 65 61 6C 72 65 61 64 79 62 65 65 6E 69 6E 66 65 63 74 65 64 77 69 74 68 6E 65 77 63 6F 72 6F 6E 61 76 69 72 75 73 3B
- 69 66 68 61 76 69 6E 67 74 68 65 69 6E 66 65 63 74 69 6F 6E 83 72 65 61 74 65 73 89 6D 75 6E 69 74 79 72 6F 6D 72 65 6E 65 77 65 64 69 6E 66 65 63 74 69 6F 6E 3B
- 69 66 73 6F 2C 68 6F 77 6C 6F 6E 67 74 68 69 73 69 6D 6D 75 6E 69 74 79 6C 61 73 74 73 2E

54 68 69 73 77 69 6C 6C 69 6E 76 6F 6C 76 65 74 65 73 74 69 6E 67 61 6E 64 65 78 61 6D 69 6E 69 6E 67 61 72 6F 75 6E 64 32 35 2C 30 30 30 6D 65 6D 62 65 72 73 6F 66 74 68 65

67 65 6E 65 72 61 6C 70 75 62 6C 69 63 61 6E 64 70 65 6F 70 6C 65 69 6E 73 70 65 63 69 66 69 63 70 72 6F 66 65 73 73 69 6F 6E 61 6C 67 72 6F 75 70 73 61 74 72 65 67 75 6C 61 72

69 6E 74 65 72 76 61 6C 73 75 70 74 6F 4F 63 74 6F 62 65 72 32 30 32 30 2E 41 62 6C 6F 6F 64 74 65 73 74 64 65 74 65 72 6D 69 6E 65 73 77 68 65 74 68 65 72 61 70 65 72 73 6F 6E

88 61 73 88 61 64 94 88 89 96 89 92 99 93 3A 94 88 89 98 92 89 93 89 8E 83 89 8F 88 81 8E 94 89 82 8F 84 89 89 93 89 8E 94 88 85 82 8C 8F 8F 84 89 8E 84 89 83 81 94 89 93

74 68 61 74 74 68 65 79 68 61 76 65 2E

57 65 61 72 65 70 72 6F 76 69 64 69 6E 67 66 75 6E 64 69 6E 67 61 6E 64 65 78 70 65 72 74 69 73 65 66 6F 72 74 68 69 73 73 74 75 64 79 2E 54 68 65 66 69 6E 64 69 6E 67 73

77 69 6C 6C 70 72 6F 76 69 64 65 76 61 6C 75 61 62 6C 65 69 6E 66 6F 72 6D 61 74 69 6F 6E 77 68 69 63 68 77 69 6C 6C 68 65 6C 70 74 68 65 63 61 6E 74 6F 6E 73 61 6E 64 74 68 65

66 65 64 65 72 61 6C 67 6F 76 65 72 6E 6D 65 6E 74 74 6F 64 65 74 65 72 6D 69 6E 65 68 6F 77 74 6F 70 72 6F 63 65 65 64 69 6E 64 65 61 6C 69 6E 67 77 69 74 68 74 68 65

63 6F 72 6F 6E 61 76 69 72 75 73 70 61 6E 64 65 6D 69 63 2C 61 6E 64 74 6F 64 65 63 69 64 65 6F 6E 61 76 61 63 63 69 6E 61 74 69 6F 6E 70 72 6F 67 72 61 6D 6D 65 69 6E

53 77 69 74 7A 65 72 6C 61 6E 64 61 74 61 6C 61 74 65 72 84 61 74 65 2E

4C 69 6E 68 3A 88 94 94 98 93 3A 2F 2F 77 77 77 2E 63 6F 72 6F 6E 61 2D 68 68 79 6E 68 74 61 73 2E 63 88 2F [59 27]

53 63 69 65 6E 74 69 66 69 63 61 64 76 69 73 6F 72 79 62 6F 64 79

54 68 65 43 6F 6E 66 65 64 65 72 61 74 69 6F 6E 68 61 73 73 65 74 75 70 61 73 63 69 65 6E 74 69 66 69 63 61 64 76 69 73 6F 72 79 62 6F 64 79 2C 74 68 65 53 77 69 73 73

4E 61 74 69 6F 6E 61 6C 43 4F 56 49 44 2D 31 39 53 63 69 65 6E 63 65 54 61 73 6B 46 6F 72 63 65 2E 49 74 73 6D 65 6D 62 65 72 73 63 6F 6D 70 72 69 73 65

72 65 73 65 61 72 63 68 65 72 73 66 72 6F 6D 61 63 72 6F 73 73 74 68 65 53 77 69 73 73 73 63 69 65 6E 74 69 66 69 63 63 6F 6D 6D 75 6E 69 74 79 2E 54 68 65 54 61 73 6B 46 6F 72 63 65

69 73 68 65 61 64 65 64 62 79 4D 61 74 74 68 69 61 73 45 67 67 65 72 2C 70 72 65 73 69 64 65 6E 74 6F 66 74 68 65 4E 61 74 69 6F 6E 61 6C 52 65 73 65 61 72 63 68

43 6F 75 6E 63 69 6C 6F 66 74 68 65 53 77 69 73 73 4E 61 74 69 6F 6E 61 6C 53 63 69 65 6E 63 65 46 6F 75 6E 64 61 74 69 6F 6E 28 53 4E 53 46 29 2E 54 68 65 6D 61 6E 64 61 74 65

63 6F 6D 65 73 66 72 6F 6D 74 68 65 46 65 64 65 72 61 6C 43 6F 75 6E 63 69 6C 43 6F 72 6F 6E 61 76 69 72 75 73 43 72 69 73 69 73 55 6E 69 74 4B 53 42 43 2C 74 68 65 46 4F 50 48

61 6E 64 74 68 65 53 74 61 74 65 53 65 63 72 65 74 61 72 69 61 74 66 6F 72 45 64 75 63 61 74 69 6F 6E 2C 52 65 73 65 61 72 63 68 61 6E 64 49 6E 6F 76 61 74 69 6F 6E 53 45 52 49 2E

54 68 72 6F 75 67 68 69 74 73 77 6F 72 6B 74 68 65 53 77 69 73 73 4E 61 74 69 6F 6E 61 6C 43 4F 56 49 44 2D 31 39 53 63 69 65 6E 63 65 54 61 73 6B 46 6F 72 63 65 77 69 6C 6C

68 65 6C 70 74 6F 6F 76 65 72 63 6F 6D 65 74 68 65 63 6F 72 6F 6E 61 76 69 72 75 73 70 61 6E 64 65 6D 69 63 2E 49 74 69 73 70 72 6F 76 69 64 69 6E 67 69 74 73

65 78 70 65 72 74 69 73 65 69 6E 74 68 65 66 69 65 6C 64 73 6F 66 73 63 69 65 6E 63 65 61 6E 64 72 65 73 65 61 72 63 68 74 6F 74 68 65 72 65 6C 65 76 61 6E 74

70 6F 6C 69 74 69 63 61 6C 61 75 74 68 6F 72 69 74 69 65 73 2E

46 75 72 74 68 65 72 69 6E 66 6F 72 6D 61 74 69 6F 6E 63 61 6E 62 65 66 6F 75 6E 64 6F 6E 74 68 65 77 65 62 73 69 74 65 6F 66 74 68 65 53 77 69 73 73 4E 61 74 69 6F 6E 61 6C 43 4F 56 49 44 2D 31 39 53 63 69 65 6E 63 65 54 61 73 6B 46 6F 72 63 65 E9 2E

4D 61 6E 61 67 69 6E 67 74 68 65 63 6F 72 6F 6E 61 76 69 72 75 73 63 72 69 73 69 73 3A 66 65 64 65 72 61 6C 67 6F 76 65 72 6E 6D 65 6E 74 77 61 6E 74 73 74 6F 69 6E 76 6F 6C 76 65 6F 72 67 61 6E 69 73 61 74 69 6F 6E 73 61 6E 64 67 72 6F 75 70 73

54 68 65 46 65 64 65 72 61 6C 43 6F 75 6E 63 69 6C 43 6F 72 6F 6E 61 76 69 72 75 73 43 72 69 73 69 73 55 6E 69 74 28 4B 53 42 43 29 68 61 73 73 65 74 75 70 74 68 65 43 4F 56 49 44 2D 31 39 43 69 76 69 6C 53 6F 63 69 65 74 79 58 6F 69 6E 74 6F 66 43 6F 6E 74 61 63 74 2E 49 74 6F 66 65 72 73 61 70 6C 61 74 66 6F 72 6D 66 6F 72 65 78 63 68 61 6E 67 65 73 77 69 74 68 63 69 76 69 6C 73 6F 63 69 65 74 79 2E 4E 6F 6E 2D 70 72 6F 66 69 74 61 6E 64 70 6F 6C 69 74 69 63 61 6C 6C 79 69 6E 64 65 70 65 6E 64 65 6E 74 6F 72 67 61 6E 69 73 61 74 69 6F 6E 73 61 6E 64 67 72 6F 75 70 73 63 61 6E 73 75 62 6D 69 74 63 6F 6E 63 65 72 6E 73 61 6E 64 69 64 65 61 73 2C 77 68 69 63 68 74 68 65 50 6F 69 6E 74 6F 66 43 6F 6E 74 61 63 74 74 68 65 6E 67 61 74 68 65 72 73 61 6E 64 65 78 61 6D 69 6E 65 73 2E

41 69 6D 73 6F 66 74 68 65 43 4F 56 49 44 2D 31 39 43 69 76 69 6C 53 6F 63 69 65 74 79 50 6F 69 6E 74 6F 66 43 6F 6E 74 61 63 74 3A

- 49 6E 76 6F 6C 76 69 6E 67 63 69 76 69 6C 73 6F 63 69 65 74 79 69 6E 6D 61 6E 61 67 69 6E 67 74 68 65 63 6F 72 6F 6E 61 76 69 72 75 73 63 72 69 73 69 73
- 46 61 63 69 6C 69 74 61 74 69 6E 67 61 6E 64 69 6D 70 72 6F 76 69 6E 67 64 69 61 6C 6F 75 65 62 65 74 77 65 65 6E 74 68 65 46 65 64 65 72 61 6C 41 64 6D 69 6E 69 73 74 72 61 74 69 6F 6E 61 6E 64 63 69 76 69 6C 73 6F 63 69 65 74 79
- 48 61 72 6E 63 73 73 69 6E 67 74 68 65 70 6F 74 63 6E 74 69 61 6C 6F 66 63 69 76 69 6C 73 6F 63 69 65 74 79 69 6E 69 74 69 61 74 69 76 65 73
- 48 65 6C 70 69 6E 67 74 6F 6D 61 6E 61 67 65 74 68 65 63 6F 72 6F 6E 61 76 69 72 75 73 63 72 69 73 69 73

54 68 65 43 69 76 69 6C 53 6F 63 69 65 74 79 58 6F 69 6E 74 6F 66 43 6F 6E 74 61 63 74 6C 6F 6F 68 73 66 6F 72 77 61 72 64 74 6F 72 65 63 65 69 76 69 6E 67 79 6F 75 72 63 6F 6E 63 65 72 6E 73 61 6E 64 69 64 65 61 73 2E 59 6F 75 63 61 6E 66 69 6E 64 66 75 72 74 68 65 72 69 6E 66 6F 72 6D 61 74 69 6F 6E 61 6E 64 61 63 6F 6E 74 61 63 74 66 6F 72 6D 6F 6E 74 68 65 43 4F 56 49 44 2D 31 39 43 69 76 69 6C 53 6F 63 69 65 74 79 50 6F 69 6E 74 6F 66 43 6F 6E 74 61 63 74 E9 77 65 62 73 69 74 65 2E

50 72 65 73 73 63 6F 6E 66 65 72 65 6E 63 65 2C 33 30 4A 75 6C 79 2C 32 70 6D

|

41 6C 6C 6E 65 77 73

32 33 2E 37 2E 32 30 32 30 3A 53 77 69 73 73 43 6F 76 69 64 61 70 70 3A 32 6D 69 6C 6C 69 6F 6E 64 6F 77 6E 6C 6F 61 64 73

(/bag/en/home/das-bag/aktuell/news/news-23-07-2020.html)

31 33 2E 37 2E 32 38 32 38 3A 53 61 6C 74 2C 53 75 6E 72 69 73 65 61 6E 64 53 77 69 73 73 63 6F 6D 74 6F 73 65 6E 64 74 85 78 74 61 62 6F 75 74 74 68 65 53 77 69 73 73 43 6F 76 69 64 61 70 70 (/bag/en/home/das-bag/aktuell/news/news-13-07-20201.html)

32 39 2E 36 2E 32 30 32 30 3A 46 4F 50 48 49 6E 66 6F 63 68 61 6E 6E 65 6C 6F 6E 57 68 61 74 73 41 70 70 (/bag/en/home/das-bag/aktuell/news/news-29-06-2020.html)

32 35 2E 36 2E 32 30 32 30 3A 53 77 69 73 73 43 6F 76 69 64 61 70 70 61 76 61 69 6C 61 62 6C 65 66 72 6F 6D 32 35 4A 75 6E 69 (/bag/en/home/das-bag/aktuell/news/news-25-06-2020.html)

[15.06.2020](/bag/en/home/das-bag/aktuell/news/news-15-06-2020.html)

[05.06.2020](/bag/en/home/das-bag/aktuell/news/news-05-06-2020.html)

[04.06.2020](/bag/en/home/das-bag/aktuell/news/news-04-06-2020.html)

[28.05.2020](/bag/en/home/das-bag/aktuell/news/news-28-05-2020.html)

[30.04.2020](/bag/en/home/das-bag/aktuell/news/news-30-04-2020.html)

[21.04.2020](/bag/en/home/das-bag/aktuell/news/news-21-04-2020.html)

[14.04.2020](/bag/en/home/das-bag/aktuell/news/news-14-04-2020.html)

[09.04.2020](/bag/en/home/das-bag/aktuell/news/news-09-04-2020.html)

[26.03.2020](/bag/en/home/das-bag/aktuell/news/news-26-03-2020.html)

Furthermore

Informationen

[Ausbrueche-Epidemien-Pandemien](/bag/en/home/krankheiten/ausbrueche-epidemien-pandemien/aktuelle-ausbrueche-epidemien/novel-cov/barrierefreie-inhalte/leichte-sprache.html)

Ausbrueche-Epidemien-Pandemien

[Gebaerdensprache](/bag/en/home/krankheiten/ausbrueche-epidemien-pandemien/aktuelle-ausbrueche-epidemien/novel-cov/barrierefreie-inhalte/gebaerdensprache.html)

Gebaerdensprache

[Ausbrüche, Epidemien, Pandemien](/bag/en/home/krankheiten/ausbrueche-epidemien-pandemien/aktuelle-ausbrueche-epidemien/novel-cov/massnahmen-des-bundes.html)

Massnahmen des Bundes, Massnahmen des Bundesrates, Grundrechte, Verordnungen, Verfügungen, Grundlagen, Entscheidungen, Gesetzen, Verordnungen, Massnahmen

Letzte Änderung · 30.03.2020

Contact

Für Fragen und Informationen zur Kontaktaufnahme mit dem Bundesamt für Gesundheit BAG stehen folgende Kanäle zur Verfügung:

Telefon 058 462 21 00, Mo–Fr 8–12 Uhr und 13–17 Uhr

Weitere Informationen zur Kontaktaufnahme mit dem Bundesamt für Gesundheit BAG finden Sie unter [Kontakte, Downloads, Kontakte neues Coronavirus](/bag/en/home/krankheiten/ausbrueche-epidemien-pandemien/aktuelle-ausbrueche-epidemien/novel-cov/faq-kontakte-downloads/kontake-neues-coronavirus.html) Wo finden Sie Informationen zum Coronavirus? Wie kann ich das Bundesamt für Gesundheit BAG kontaktieren?

Für Fragen und Informationen zur Kontaktaufnahme mit dem Bundesamt für Gesundheit BAG stehen folgende Kanäle zur Verfügung:

Telefon 058 462 21 00, Mo–Fr 8–12 Uhr und 13–17 Uhr

Weitere Informationen zur Kontaktaufnahme mit dem Bundesamt für Gesundheit BAG finden Sie unter [Kontakte, Downloads, Kontakte neues Coronavirus](/bag/en/home/krankheiten/ausbrueche-epidemien-pandemien/aktuelle-ausbrueche-epidemien/novel-cov/faq-kontakte-downloads/kontake-neues-coronavirus.html) Wo finden Sie Informationen zum Coronavirus? Wie kann ich das Bundesamt für Gesundheit BAG kontaktieren?

Are you experiencing symptoms? Take the coronavirus check!