Schweizerische Eidgenossenschaft
Confédération suisse
Confederazione Svizzera
Confederaziun svizra

Federal Statistical Office
Espace de l'Hôtel-de-Ville 52
CH-2010 Neuchâtel
Switzerland

Neuerung Schweizer Nationalitätenkennzeichen

Einführung

Die Neuerung des Schweizer Nationalitätenkennzeichens ist eine Anpassung der Kennzeichen, welche Personen aus der Schweiz im Ausland verwenden. Das Kennzeichen wird in einer neuen Form und Farbe eingeführt und ersetzt das bisherige Kennzeichen. Die Neuerung soll die Sichtbarkeit und Erkennbarkeit der Schweizer Nationalitätenkennzeichen verbessern und eine einheitliche Darstellung gewährleisten.

Die Einführung erfolgt schrittweise und wird von den zuständigen Behörden koordiniert. Die Umstellung betrifft alle Personen, die das Kennzeichen verwenden, und wird in einer Übergangsphase umgesetzt, um eine reibungslose Anwendung zu gewährleisten.

Anwendung

Die Neuerung des Schweizer Nationalitätenkennzeichens betrifft alle Personen, die das Kennzeichen im Ausland verwenden. Das neue Kennzeichen wird in einer neuen Form und Farbe eingeführt und ersetzt das bisherige Kennzeichen. Die Neuerung soll die Sichtbarkeit und Erkennbarkeit der Schweizer Nationalitätenkennzeichen verbessern und eine einheitliche Darstellung gewährleisten.

Die Einführung erfolgt schrittweise und wird von den zuständigen Behörden koordiniert. Die Umstellung betrifft alle Personen, die das Kennzeichen verwenden, und wird in einer Übergangsphase umgesetzt, um eine reibungslose Anwendung zu gewährleisten.

Technische Spezifikationen

Die technischen Spezifikationen des Schweizer Nationalitätenkennzeichens sind in einer separaten Datei beschrieben. Die Spezifikationen umfassen die Abmessungen, die Farben und die Schriftarten des Kennzeichens. Die Spezifikationen werden in einer neuen Form und Farbe eingeführt und ersetzen

31352E382E32382C 8B .	4E77	54616C 73696563 686 73746172 6F 746565 65786964696D6963
4F49 2D31 74732	372D3139	38362C3635

54 66 6C6F77696E67 64 61 72 61766169 6C61 62 6C65 66 6F6D 35 636E6F6F73 6E64 74 68 50 72696E63696061 6C69 74 79 6F 4C69 63 68 74 65 6E73 74 65 69 6E2E 54 68 66 67 75 72 65 73 61 72 75 70 64 61 74 65 64 61 74 6C 61 73 74 65 76 65 72 79 57 65 64 6E 65 73 64 61 79 61 6E 64 46 72 69 64 61 79 2E

436F6E74616374 54726163696E67	546F74616C
4E79 62 65 72 8F 98 6F 98 8C 8F 89 93 6F 8C 81 74 89 6F 6E	312C39 36 38
4F66 77 68 6F 6D 63 6F 6E 74 61 63 74 73 69 6E 71 75 61 72 61 6E 74 69 6E 65	342C36 33 32
4E75 6D 62 65 72 6F 66 61 64 64 69 74 69 6F 6E 61 6C 70 65 6F 70 6C 65 69 6E 71 75 61 72 61 6E 74 69 6E 65 61 66 74 65 72 61 72 72 69 76 61 6C 69 6E 53 77 69 74 7A 65 72 6C 61 6E 64	31362C31 33 31

53 69 74 75 61 74 69 6F 6E 72 65 70 6F 72 74 6F 6E 74 68 65 65 70 69 64 65 6D 69 6F 6C 6F 67 69 63 61 6C 73 69 74 75 61 74 69 6F 6E 69 6E 53 77 69 74 7A 65 72 6C 61 6E 64 61 6E 64 74 68 65 50 72 69 6E 63 69 70 61 6C 69 74 79 6F 66 4C 69 65 63 68 74 65 6E 73 74 65 69 6E 61 76 61 69 6C 61 62 6C 65 69 6E E9 12 47 65 72 6D 61 6E 28 50 44 46 2C 33 34 36 6B 42 2C 31 35 2E 30 38 2E 32 30 32 30 29 (/dam/bag/de/dokumente/mt/k-und-i/aktuelle-ausbrueche-pandemien/2019-nCoV/covid-19-lagebericht.pdf.download.pdf/COVID-19_Epidemiologische_Lage_Schweiz.pdf) 3B E9 12 46 72 65 6E 63 68 28 50 44 46 2C 32 38 32 6B 42 2C 31 35 2E 30 38 2E 32 30 32 30 29 (/dam/bag/fr/dokumente/mt/k-und-i/aktuelle-ausbrueche-pandemien/2019-nCoV/covid-19-lagebericht.pdf.download.pdf/COVID-19_Situation_epidemiologique_en_Suisse.pdf) 6F 72 E9 12 49 74 61 6C 69 61 6E 28 50 44 46 2C 34 38 6B 42 2C 31 35 2E 30 38 2E 32 30 32 30 29 (/dam/bag/it/dokumente/mt/k-und-i/aktuelle-ausbrueche-pandemien/2019-nCoV/covid-19-lagebericht.pdf.download.pdf/COVID-19_Rapporto_epidemiologica_Svizzera_Liechtenstein.pdf)

44 61 74 61 66 72 6F 6D 74 68 65 73 69 74 75 61 74 69 6F 6E 72 65 70 6F 72 74 61 76 61 69 6C 61 62 6C 65 69 6E E9 1C 47 65 72 6D 61 6E 28 58 4C 53 2C 32 34 6B 42 2C 31 35 2E 30 38 2E 32 30 32 30 29 (/dam/bag/de/dokumente/mt/k-und-i/aktuelle-ausbrueche-pandemien/2019-nCoV/covid-19-datengrundlage-lagebericht.xlsx.download.xlsx/200325_Datengrundlage_Grafiken_COVID-19-Bericht.xlsx) 3B E9 1C 46 72 65 6E 63 68 28 58 4C 53 2C 32 34 6B 42 2C 31 35 2E 30 38 2E 32 30 32 30 29 (/dam/bag/fr/dokumente/mt/k-und-i/aktuelle-ausbrueche-pandemien/2019-nCoV/covid-19-datengrundlage-lagebericht.xlsx.download.xlsx/200325_base%20de%20donn%C3%A9es_graphiques_COVID-19-rapport.xlsx) 6F 72 E9 1C 49 74 61 6C 69 61 6E 28 58 4C 53 2C 32 34 6B 42 2C 31 35 2E 30 38 2E 32 30 32 30 29 (/dam/bag/it/dokumente/mt/k-und-i/aktuelle-ausbrueche-pandemien/2019-nCoV/covid-19-datengrundlage-lagebericht.xlsx.download.xlsx/200325_dati%20di%20base_grafica_COVID-19-rapporto.xlsx)

50 65 76 69 6F 75 73 73 69 74 75 61 74 69 6F 6E 72 65 70 6F 72 74 73 61 76 61 69 6C 61 62 6C 65 69 6E F1 C6 47 65 72 6D 61 6E 28 5A 49 50 2C 38 34 4D 42 2C 31 33 2E 30 38 2E 32 30 32 30 29 (/dam/bag/de/dokumente/mt/k-und-i/aktuelle-ausbrueche-pandemien/2019-nCoV/bisherige-lageberichte-zip.zip.download.zip/Epidemiologische_Lage_Schweiz.zip) 3B F1 C6 46 72 65 6E 63 68 28 5A 49 50 2C 31 31 30 4D 42 2C 31 33 2E 30 38 2E 32 30 32 30 29 (/dam/bag/fr/dokumente/mt/k-und-i/aktuelle-ausbrueche-pandemien/2019-nCoV/bisherige-lageberichte-zip.zip.download.zip/Situation_%C3%A9pid%C3%A9miologique_Suisse.zip) 6F 72 F1 C6 49 74 61 6C 69 61 6E 28 5A 49 50 2C 39 34 4D 42 2C 31 33 2E 30 38 2E 32 30 32 30 29 (/dam/bag/it/dokumente/mt/k-und-i/aktuelle-ausbrueche-pandemien/2019-nCoV/bisherige-lageberichte-zip.zip.download.zip/Situazione_epidemiologica_Svizzera.zip)

[illegible]

[illegible]

[illegible] (/dam/bag/de/dokumente/mt/k-und-i/aktuelle-ausbrueche-pandemien/2019-nCoV/covid-19-woechentlicher-lagebericht.pdf.download.pdf/BAG_COVID-19_Woechentliche_Lage.pdf) [illegible] (/dam/bag/fr/dokumente/mt/k-und-i/aktuelle-ausbrueche-pandemien/2019-nCoV/covid-19-woechentlicher-lagebericht.pdf.download.pdf/OFSP_COVID-19_rapport_hebdomadaire.pdf) [illegible] (/dam/bag/it/dokumente/mt/k-und-i/aktuelle-ausbrueche-pandemien/2019-nCoV/covid-19-woechentlicher-lagebericht.pdf.download.pdf/UFSP_COVID-19_rapporto_settimanale.pdf)

[illegible] (/dam/bag/de/dokumente/mt/k-und-i/aktuelle-ausbrueche-pandemien/2019-nCoV/covid-19-zwischenbilanz-mai-2020.pdf.download.pdf/BAG_Epidemiologische_Zwischenbilanz_zum_neuen_Coronavirus.pdf) [illegible] (/dam/bag/fr/dokumente/mt/k-und-i/aktuelle-ausbrueche-pandemien/2019-nCoV/covid-19-zwischenbilanz-mai-2020.pdf.download.pdf/OFSP_Bilan_epidemiologique_intermediaire_du_nouveau_coronavirus.pdf) [illegible] (/dam/bag/it/dokumente/mt/k-und-i/aktuelle-ausbrueche-pandemien/2019-nCoV/covid-19-zwischenbilanz-mai-2020.pdf.download.pdf/UFSP_nuovo_coronavirus_bilancio_epidemiologico_intermedio.pdf)

[illegible]

[illegible]

[illegible]

[illegible]

[illegible]

[illegible]

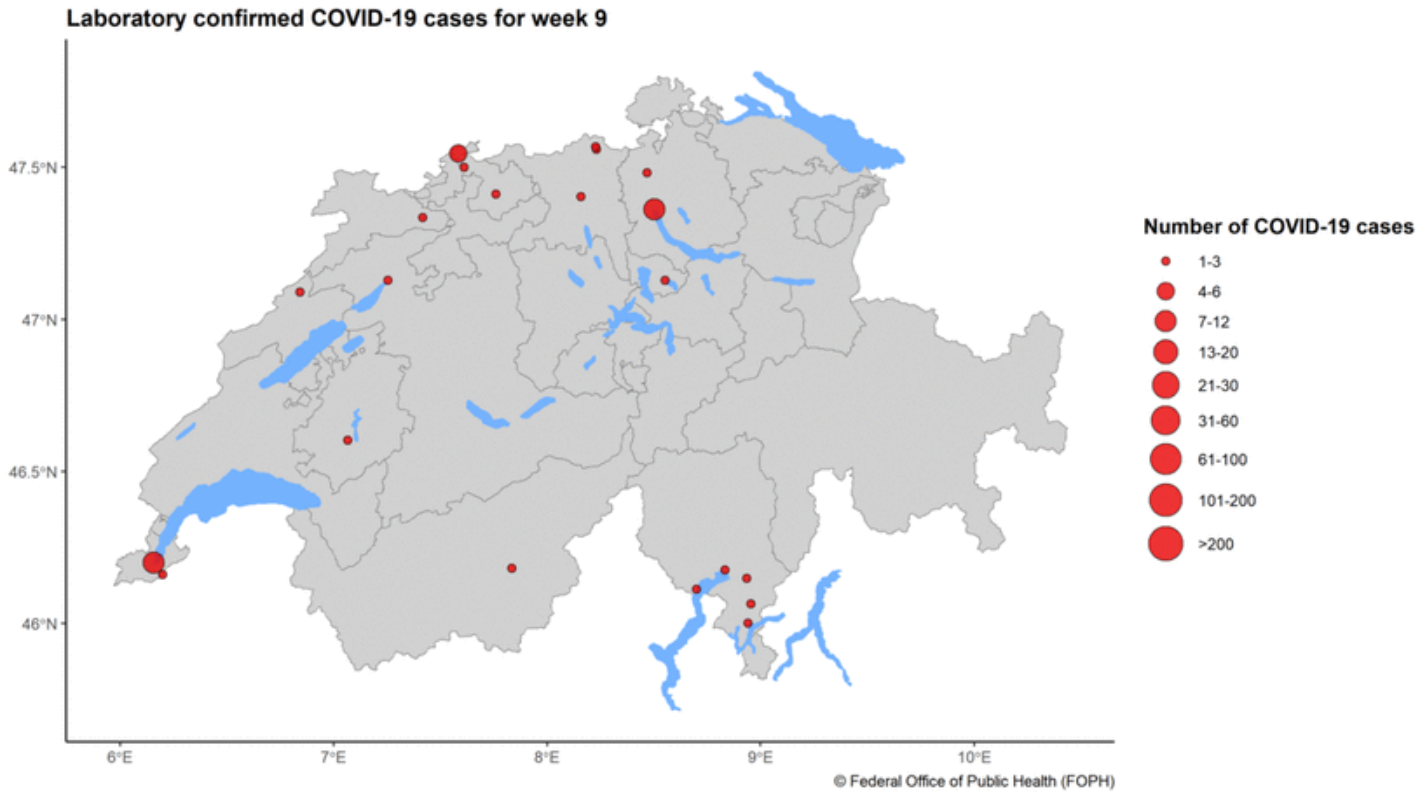
Laboratory confirmed COVID-19 cases for week 9
47.5°N
47°N
46.5°N
46°N
6°E
7°E
8°E
9°E
10°E
© Federal Office of Public Health (FOPH)
Number of COVID-19 cases
1-3
4-6
7-12
13-20
21-30
31-60
61-100
101-200
>200

□□□

[E9 12] [43 4F 56 49 44 2D 31 39] [69 6D 70 6C 65 6D 65 6E 74 61 74 69 6F 6E] [6D 6F 6E 69 74 6F 72 69 6E 67 3A] [53 74 61 67 65] [32] [6F 66] [65 61 73 69 6E 67] [70 72 6F 74 65 63 74 69 76 65] [6D 65 61 73 75 72 65 73 2C 31 73 74] [72 65 70 6F 72 74] [28 69 6E] [47 65 72 6D 61 6E 29] [28 50 44 46 2C] [31] [4D 42 2C] [31 39 2E 30 36 2E 32 30 32 30 29] (/dam/bag/de/dokumente/cc/kom/covid-19-vollzugsmonitoring-bericht-1.pdf.download.pdf/COVID-19_Monitoringbericht1_Etappe2.pdf)

[E9 12] [43 4F 56 49 44 2D 31 39] [69 6D 70 6C 65 6D 65 6E 74 61 74 69 6F 6E] [6D 6F 6E 69 74 6F 72 69 6E 67 3A] [53 74 61 67 65] [32] [6F 66] [65 61 73 69 6E 67] [70 72 6F 74 65 63 74 69 76 65] [6D 65 61 73 75 72 65 73 2C 32 6E 64] [72 65 70 6F 72 74] [28 69 6E] [47 65 72 6D 61 6E 29] [28 50 44 46 2C] [31] [4D 42 2C] [31 39 2E 30 36 2E 32 30 32 30 29] (/dam/bag/de/dokumente/cc/kom/covid-19-vollzugsmonitoring-bericht2.pdf.download.pdf/COVID-19_Monitoringbericht2_Etappe2.pdf)

[E9 12] [43 4F 56 49 44 2D 31 39] [69 6D 70 6C 65 6D 65 6E 74 61 74 69 6F 6E] [6D 6F 6E 69 74 6F 72 69 6E 67 3A] [53 74 61 67 65] [32] [6F 66] [65 61 73 69 6E 67] [70 72 6F 74 65 63 74 69 76 65] [6D 65 61 73 75 72 65 73 2C 45 78 65 63 75 74 69 76 65] [53 75 6D 6D 61 72 79] [28 69 6E] [47 65 72 6D 61 6E 29] [28 50 44 46 2C] [34 37] [68 42 2C] [31 31 2E 30 37 2E 32 30 32 30 29] (/dam/bag/de/dokumente/cc/kom/covid-19-vollzugsmonitoring-exec-summary.pdf.download.pdf/COVID-19_Monitoringbericht_ExecSummary_Etappe2.pdf)

[E9 12] [43 4F 56 49 44 2D 31 39] [69 6D 70 6C 65 6D 65 6E 74 61 74 69 6F 6E] [6D 6F 6E 69 74 6F 72 69 6E 67 3A] [53 74 61 67 65] [33] [6F 66] [65 61 73 69 6E 67] [70 72 6F 74 65 63 74 69 76 65] [6D 65 61 73 75 72 65 73 2C 33 72 64] [72 65 70 6F 72 74] [28 69 6E] [47 65 72 6D 61 6E 29] [28 50 44 46 2C] [31] [4D 42 2C] [31 33 2E 30 37 2E 32 30 32 30 29] (/dam/bag/fr/dokumente/cc/kom/covid-19-vollzugsmonitoring-bericht3.pdf.download.pdf/20200619_Monitoringbericht3_Etappe3_FR.pdf)

[E9 12] [43 4F 56 49 44 2D 31 39] [69 6D 70 6C 65 6D 65 6E 74 61 74 69 6F 6E] [6D 6F 6E 69 74 6F 72 69 6E 67 3A] [53 74 61 67 65] [33] [6F 66] [65 61 73 69 6E 67] [70 72 6F 74 65 63 74 69 76 65] [6D 65 61 73 75 72 65 73 2C 45 78 65 63 75 74 69 76 65] [53 75 6D 6D 61 72 79] [28 69 6E] [47 65 72 6D 61 6E 29] [28 50 44 46 2C] [34 38] [68 42 2C] [31 31 2E 30 37 2E 32 30 32 30 29] (/dam/bag/fr/dokumente/cc/kom/covid-19-vollzugsmonitoring-etappe-3-exec-summary.pdf.download.pdf/20200619_ExecSummary_Bericht3_Etappe3_FR.pdf)

[E9 12] [43 4F 56 49 44 2D 31 39] [69 6D 70 6C 65 6D 65 6E 74 61 74 69 6F 6E] [6D 6F 6E 69 74 6F 72 69 6E 67 3A] [34 00 68] [72 65 70 6F 72 74] [28 69 6E] [47 65 72 6D 61 6E 29] [28 50 44 46 2C] [32] [4D 42 2C] [31 37 2E 30 39 2E 32 30 32 30 29] (/dam/bag/fr/dokumente/cc/kom/covid-19-monitoringbericht-4.pdf.download.pdf/20200710_Monitoringbericht-4_FR.pdf)

[E9 12] [43 4F 56 49 44 2D 31 39] [69 6D 70 6C 65 6D 65 6E 74 61 74 69 6F 6E] [6D 6F 6E 69 74 6F 72 69 6E 67 3A] [45 78 65 63 75 74 69 76 65] [53 75 6D 6D 61 72 79] [28 69 6E] [47 65 72 6D 61 6E 29] [28 50 44 46 2C] [38 30] [68 42 2C] [31 31 2E 30 37 2E 32 30 32 30 29] (/dam/bag/fr/dokumente/cc/kom/covid-19-vollzugsmonitoring-exec-summ-bericht-4.pdf.download.pdf/20200710_ExecutiveSummary_Bericht-4_FR.pdf)

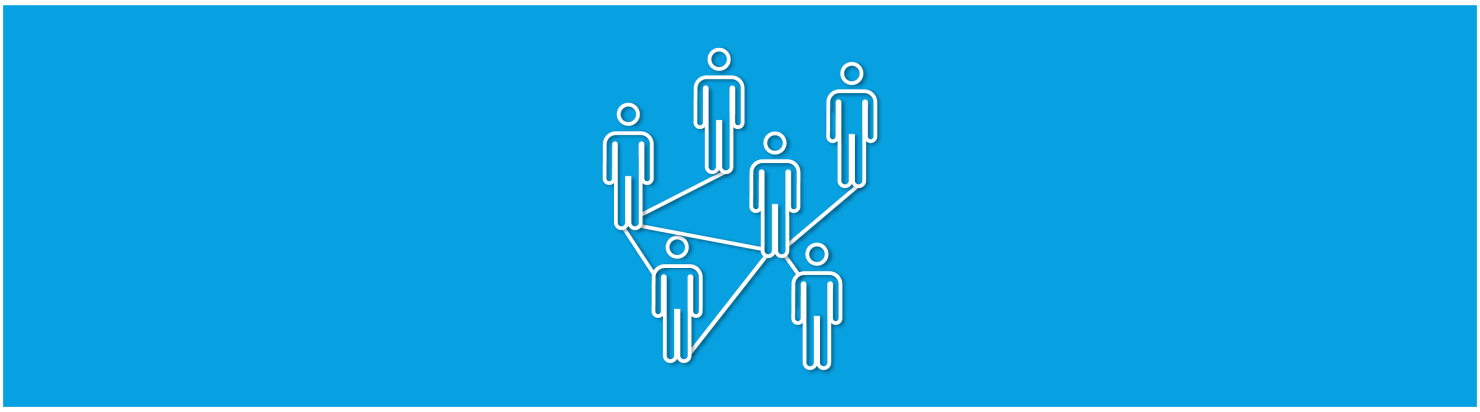

(/bag/en/home/krankheiten/ausbrueche-epidemien-pandemien/aktuelle-ausbrueche-epidemien/novel-cov/swisscovid-app-und-contact-tracing.html)

[53 77 69 73 73 43 6F 76 69 64] [61 70 70] [61 6E 64] [63 6F 6E 74 61 63 74] [74 72 61 63 69 6E 67] (/bag/en/home/krankheiten/ausbrueche-epidemien-pandemien/aktuelle-ausbrueche-epidemien/novel-cov/swisscovid-app-und-contact-tracing.html)

[43 6F 6E 74 61 63 74] [74 72 61 63 69 6E 67] [69 73] [75 73 65 64] [74 6F] [69 64 65 6E 74 69 66 79] [70 65 6F 70 6C 65] [77 68 6F] [68 61 76 65] [62 65 65 6E] [69 6E] [63 6C 6F 73 65] [63 6F 6E 74 61 63 74] [77 69 74 68] [70 65 72 73 6F 6E 73] [77 68 6F] [68 61 76 65] [62 65 65 6E] [69 6E 66 65 63 74 65 64] [77 69 74 68] [74 68 65] [63 6F 72 6F 6E 61 76 69 72 75 73 2E] [54 68 65] [53 77 69 73 73 43 6F 76 69 64] [61 70 70] [73 75 70 70 6F 72 74 73] [74 68 69 73] [63 6F 6E 74 61 63 74

53 65 61 72 63 68 66 6F 72 61 6E 74 69 62 6F 64 69 65 73

48 6F 77 6D 61 6E 79 70 65 6F 70 6C 65 69 6E 53 77 69 74 7A 65 72 6C 61 6E 64 68 61 76 65 61 6C 72 65 61 64 79 68 61 64 74 68 65 6E 65 77 63 6F 72 6F 6E 61 76 69 72 75 73 3F

44 6F 65 73 68 61 76 69 6E 67 74 68 65 69 6E 66 65 63 74 69 6F 6E 61 6E 64 72 65 63 6F 76 65 72 69 6E 67 66 72 6F 6D 69 74 6D 65 61 6E 79 6F 75 61 72 65 74 68 65 6E

69 6D 6D 75 6E 65 3F 41 6E 61 74 69 6F 6E 61 6C 73 74 75 64 79 62 79 74 68 65 53 77 69 73 73 53 63 68 6F 6F 6C 6F 66 50 75 62 6C 69 63 48 65 61 6C 74 68 28 53 53 50 48 2B 29 2C

61 6E 65 74 77 6F 72 6B 63 6F 6D 70 72 69 73 69 6E 67 31 32 53 77 69 73 73 75 6E 69 76 65 72 73 69 74 69 65 73 2C 68 61 73 6C 61 75 6E 63 68 65 64 61 6E 61 74 69 6F 6E 61 6C

73 74 75 64 79 74 6F 66 69 6E 64 74 68 65 61 6E 73 77 65 72 73 74 6F 74 68 65 73 65 71 75 65 73 74 69 6F 6E 73 2E

42 61 73 65 64 6F 6E 61 70 72 6F 70 6F 73 61 6C 62 79 50 72 6F 66 65 73 73 6F 72 4D 69 6C 6F 50 75 68 61 6E 2C 48 65 61 64 6F 66 74 68 65 49 6E 73 74 69 74 75 74 65 6F 66

45 70 69 64 65 6D 69 6F 6C 6F 67 79 61 74 74 68 65 55 6E 69 76 65 72 73 69 74 79 6F 66 5A 75 72 69 63 68 2C 74 68 65 73 74 75 64 79 61 69 6D 73 74 6F 65 73 74 61 62 6C 69 73 68 3A

- 68 6F 77 6D 61 6E 79 70 65 6F 70 6C 65 69 6E 53 77 69 74 7A 65 72 6C 61 6E 64 68 61 76 65 61 6C 72 65 61 64 79 62 65 65 6E 69 6E 66 65 63 74 65 64 77 69 74 68 6E 65 77
  63 6F 72 6F 6E 61 76 69 72 75 73 3B
- 69 66 68 61 76 69 6E 67 74 68 65 69 6E 66 65 63 74 69 6F 6E 63 72 65 61 74 65 73 69 6D 6D 75 6E 69 74 79 66 72 6F 6D 72 65 6E 65 77 65 64 69 6E 66 65 63 74 69 6F 6E 3B
- 69 66 73 6F 2C 68 6F 77 6C 6F 6E 67 74 68 69 73 69 6D 6D 75 6E 69 74 79 6C 61 73 74 73 2E

54 68 69 73 77 69 6C 6C 69 6E 76 6F 6C 76 65 74 65 73 74 69 6E 67 61 6E 64 65 78 61 6D 69 6E 69 6E 67 61 72 6F 75 6E 64 32 35 2C 30 30 30 6D 65 6D 62 65 72 73 6F 66 74 68 65
67 65 6E 65 72 61 6C 70 75 62 6C 69 63 61 6E 64 70 65 6F 70 6C 65 69 6E 73 70 65 63 69 6E 69 63 70 72 6F 66 65 73 73 69 6F 6E 61 6C 67 72 6F 75 70 73 61 74 72 65 67 75 6C 61 72
69 6E 74 65 72 76 61 6C 73 75 70 74 6F 4F 63 74 6F 62 65 72 32 30 32 30 2E 41 62 6C 6F 6F 64 74 65 73 74 64 65 74 65 72 6D 69 6E 65 73 77 68 65 74 68 65 72 61 70 65 72 73 6F 6E
68 61 73 68 61 64 74 68 65 76 69 72 75 73 3A 74 68 65 70 72 65 73 65 6E 63 65 6F 66 61 6E 74 69 62 6F 64 69 65 73 69 6E 74 68 65 62 6C 6F 6F 64 69 6E 64 69 63 61 74 65 73
74 68 61 74 74 68 65 79 68 61 76 65 2E

57 65 61 72 65 70 72 6F 76 69 64 69 6E 67 66 75 6E 64 69 6E 67 61 6E 64 65 78 70 65 72 74 69 73 65 66 6F 72 74 68 69 73 73 74 75 64 79 2E 54 68 65 66 69 6E 64 69 6E 67 73
77 69 6C 6C 70 72 6F 76 69 64 65 76 61 6C 75 61 62 6C 65 69 6E 66 6F 72 6D 61 74 69 6F 6E 77 68 69 63 68 77 69 6C 6C 68 65 6C 70 74 68 65 63 61 6E 74 6F 6E 73 61 6E 64 74 68 65
66 65 64 65 72 61 6C 67 6F 76 65 72 6E 6D 65 6E 74 74 6F 64 63 74 65 72 6D 69 6E 65 68 6F 77 74 6F 70 72 6F 63 65 65 64 69 6E 64 65 61 6C 69 6E 67 77 69 74 68 74 68 65
63 6F 72 6F 6E 61 76 69 72 75 73 70 61 6E 64 65 6D 69 63 2C 61 6E 64 74 6F 64 65 63 69 64 65 6F 6E 61 76 61 63 69 6E 61 74 69 6F 6E 70 72 6F 67 72 61 6D 65 69 6E
53 77 69 74 7A 65 72 6C 61 6E 64 61 74 61 6C 61 74 65 72 64 61 74 65 2E

4C 69 6E 68 3A 68 94 74 78 73 3A 2F 2F 77 77 77 2E 63 6F 72 6F 6E 61 2D 69 6D 8D 79 6E 69 74 61 73 2E 63 8B 2F [59/27]

53 63 69 65 6E 74 69 66 69 63 61 64 76 69 73 6F 72 79 62 6F 64 79

54 68 65 20 18 53 77 69 73 73 4E 61 74 69 6F 6E 61 6C 43 4F 56 49 44 2D 31 39 53 63 69 65 6E 63 65 54 61 73 6B 46 6F 72 63 65 19 28 53 4E 2D 53 54 46 29 69 73 61
73 63 69 65 6E 74 69 66 69 63 61 64 76 69 73 6F 72 79 62 6F 64 79 73 65 74 75 78 62 79 74 68 65 43 6F 6E 66 65 64 65 72 61 74 69 6F 6E 2E 49 74 73 6D 65 6D 62 65 72 73
63 6F 6D 70 72 69 73 65 72 65 73 65 61 72 63 68 65 72 73 66 72 6F 6D 61 63 72 6F 73 73 74 68 65 53 77 69 73 73 73 63 69 65 6E 74 69 66 69 63 63 6F 6D 6D 75 6E 69 74 79 2E
54 68 72 6F 75 67 68 69 74 73 77 6F 72 6B 2C 74 68 65 53 4E 2D 53 54 46 69 73 68 65 6C 70 69 6E 67 74 6F 6F 76 65 72 63 6F 6D 65 74 68 65 63 6F 72 6F 6E 61 76 69 72 75 73
70 61 6E 64 65 6D 69 63 2E 49 74 69 73 70 72 6F 76 69 64 69 6E 67 69 74 73 65 78 70 65 72 74 69 73 65 69 6E 74 68 65 66 69 65 6C 64 73 6F 66 73 63 69 65 6E 63 65 61 6E 64
72 65 73 61 72 63 68 74 6F 74 68 65 72 65 6C 65 76 61 6E 74 70 6F 6C 69 74 69 63 61 6C 61 75 74 68 6F 72 69 74 69 65 73 2E

53 69 6E 63 65 31 41 75 67 75 73 74 32 30 32 30 2C 74 68 65 54 61 73 6B 46 6F 72 63 65 68 61 73 62 65 6E 68 65 61 64 65 64 62 79 4D 61 72 74 69 6E

41 63 6B 65 72 6D 61 6E 2C 65 78 70 65 72 74 69 6E 74 6D 69 63 72 6F 62 69 6F 6C 6F 67 79 61 74 74 68 65 45 54 48 5A 75 72 69 63 68 61 6E 64 45 61 77 61 67 2E 54 68 65

70 72 65 73 65 6E 74 68 65 61 64 2C 4D 61 74 74 68 69 61 73 43 67 67 65 72 2C 69 73 63 6F 6E 74 69 6E 75 69 6E 67 74 6F 61 63 74 61 73 61 6E 65 78 70 65 72 74 68 6F 72 74 68 65

53 4E 2D 53 54 46 2E

54 68 65 53 4E 2D 53 54 46 72 65 63 65 69 76 65 73 69 73 6D 61 6E 64 61 74 65 6D 74 68 65 46 65 64 65 72 61 6C 43 6F 75 6E 63 69 6C 28 19 73 43 6F 72 6F 6E 61 76 69 72 75 73

43 72 69 73 69 73 55 6E 69 74 28 4B 53 42 43 29 2C 74 68 65 46 65 64 65 72 61 6C 4F 66 66 69 63 65 6F 66 50 75 62 6C 69 63 48 65 61 6C 74 68 28 46 4F 50 48 29 61 6E 64 74 68 65

53 74 61 74 65 53 65 63 72 65 74 61 72 69 61 74 66 6F 72 45 64 75 63 61 74 69 6F 6E 2C 52 65 73 65 61 72 63 68 61 6E 64 49 6E 6E 76 6F 61 74 69 6F 6E 28 53 45 52 49 29 2E

46 75 72 74 68 65 72 69 6E 66 6F 72 6D 61 74 69 6F 6E 6D 61 79 62 65 66 6F 75 6E 64 6F 6E 74 68 65 77 65 62 73 69 74 65 6F 66 74 68 65 53 77 69 73 73 4E 61 74 69 6F 6E 61 6C

43 4F 56 49 44 2D 31 39 53 63 69 65 6E 63 65 54 61 73 6B 46 6F 72 63 65 27 2E

4D 61 6E 61 67 69 6E 67 74 68 65 63 6F 72 6F 6E 61 76 69 72 75 73 63 72 69 73 69 73 3A 66 65 64 65 72 61 6C

67 6F 76 65 72 6E 6D 65 6E 74 77 61 6E 74 73 74 6F 69 6E 76 6F 6C 76 65 6F 72 67 61 6E 69 73 61 74 69 6F 6E 73 61 6E 64

67 72 6F 75 70 73

54 68 65 46 65 64 65 72 61 6C 43 6F 75 6E 63 69 6C 43 6F 72 6F 6E 61 76 69 72 75 73 43 72 69 73 69 73 55 6E 69 74 28 4B 53 42 43 29 68 61 73 73 65 74 75 70 74 68 65

43 4F 56 49 44 2D 31 39 43 69 76 69 6C 53 6F 63 69 65 74 79 50 6F 69 6E 74 6F 66 43 6F 6E 74 61 63 74 2E 49 74 6F 66 66 65 72 73 61 70 6C 61 74 66 6F 72 6D 66 6F 72

65 78 63 68 61 6E 67 65 73 77 69 74 68 63 69 76 69 6C 73 6F 63 69 65 74 79 2E 4E 6F 6E 2D 70 72 6F 66 69 74 61 6E 64 70 6F 6C 69 74 69 63 61 6C 6C 79 69 6E 64 65 70 65 6E 64 65 6E 74

6F 72 67 61 6E 69 73 61 74 69 6F 6E 73 61 6E 64 67 72 6F 75 70 73 63 61 6E 73 75 62 6D 69 74 63 6F 6E 63 65 72 6E 73 61 6E 64 69 64 65 61 73 2C 77 68 69 63 68 74 68 65

50 6F 69 6E 74 6F 66 43 6F 6E 74 61 63 74 74 68 65 6E 67 61 74 68 65 72 73 61 6E 64 65 78 61 6D 69 6E 65 73 2E

41 69 6D 73 6F 66 74 68 65 43 4F 56 49 44 2D 31 39 43 69 76 69 6C 53 6F 63 69 65 74 79 50 6F 69 6E 74 6F 66 43 6F 6E 74 61 63 74 3A

- 49 6E 78 6F 6C 76 69 6E 67 63 69 78 69 6C 73 6F 63 69 65 74 79 69 6E 6D 61 6E 61 67 69 6E 67 74 68 65 63 6F 72 6F 6E 61 76 69 72 75 73 63 72 69 73 69 73
- 46 61 63 69 6C 69 74 61 74 69 6E 67 61 6E 64 69 6D 70 72 6F 76 69 6E 67 64 69 61 6C 6F 67 75 65 62 65 74 77 65 65 6E 74 68 65 46 65 64 65 72 61 6C
  41 64 6D 69 6E 69 73 74 72 61 74 69 6F 6E 61 6E 64 63 69 76 69 6C 73 6F 63 69 65 74 79
- 48 61 72 6E 65 73 73 69 6E 67 74 68 65 70 6F 74 65 6E 74 69 61 6C 6F 66 63 69 76 69 6C 73 6F 63 69 65 74 79 69 6E 69 74 69 61 74 69 76 65 73
- 48 65 6C 70 69 6E 67 74 6F 6D 61 6E 61 67 65 74 68 65 63 6F 72 6F 6E 61 76 69 72 75 73 63 72 69 73 69 73

54 68 65 43 69 76 69 6C 53 6F 63 69 65 74 79 58 6F 69 6E 74 6F 66 43 6F 6E 74 61 63 74 6C 6F 6F 68 73 66 6F 72 77 61 72 64 74 6F 72 65 63 65 69 76 69 6E 67 79 6F 75 72

63 6F 6E 63 65 72 6E 73 61 6E 64 69 64 65 61 73 2E 59 6F 75 63 61 6E 66 69 6E 64 66 75 72 74 68 65 72 69 6E 66 6F 72 6D 61 74 69 6F 6E 61 6E 64 61 63 6F 6E 74 61 63 74

66 6F 72 6D 6F 6E 74 68 65 43 4F 56 49 44 2D 31 39 43 69 76 69 6C 53 6F 63 69 65 74 79 50 6F 69 6E 74 6F 66 43 6F 6E 74 61 63 74 27 77 65 62 73 69 74 65 2E

50 72 65 73 73 63 6F 6E 66 65 72 65 6E 63 65 2C 31 34 41 75 67 75 73 74 2C 32 70 6D

41 6C 6C 6E 65 77 73

35 2E 38 2E 32 30 32 0 3A 4C 69 73 74 6F 66 63 6F 75 6E 74 72 69 65 73 61 6E 64 61 72 65 61 73 77 69 74 68 61 6E 69 6E 63 72 65 61 73 65 64 72 69 73 6B 6F 66

69 6E 66 65 63 74 69 6F 6E 61 73 61 74 38 41 75 67 75 73 74 32 30 32 0 (/bag/en/home/das-bag/aktuell/news/news-05-08-2020-2.html)

32 33 2E 37 2E 32 30 32 30 3A 53 77 69 73 73 43 6F 76 69 64 61 70 70 3A 32 6D 69 6C 6C 69 6F 6E 64 6F 77 6E 6C 6F 61 64 73
(/bag/en/home/das-bag/aktuell/news/news-23-07-2020.html)

31 33 2E 37 2E 32 38 32 38 3A 53 61 6C 74 2C 53 75 6F 72 89 73 85 61 6E 64 53 77 69 73 73 63 6F 68 74 6F 73 65 6E 64 74 85 78 74 61 62 6F 75 74 74 88 65
53 77 69 73 73 43 6F 76 69 64 61 70 70 (/bag/en/home/das-bag/aktuell/news/news-13-07-20201.html)

32 39 2E 36 2E 32 30 32 30 3A 46 4F 50 48 49 6E 66 6F 63 68 61 6E 6E 65 6C 6F 6E 57 68 61 74 73 41 70 70 (/bag/en/home/das-bag/aktuell/news/news-29-06-2020.html)

32 35 2E 36 2E 32 30 32 30 3A 53 77 69 73 73 43 6F 76 69 64 61 70 70 61 76 61 69 6C 61 62 6C 65 66 72 6F 6D 32 35 4A 75 6E 65 (/bag/en/home/das-bag/aktuell/news/news-25-06-2020.html)

31 35 2E 36 2E 32 30 32 30 3A 42 6F 72 64 65 72 72 65 2D 6F 70 65 6E 69 6E 67 73 61 73 6F 66 31 35 4A 75 6E 65 (/bag/en/home/das-bag/aktuell/news/news-15-06-2020.html)

35 2E 36 2E 32 30 32 30 3A 46 6F 63 75 73 6F 6E 63 6F 6E 74 61 63 74 74 61 63 69 6E 67 2C 63 61 6D 70 61 69 67 6E 63 6F 6C 6F 75 72 63 68 61 6E 67 65 73 74 6F 62 6C 75 65 (/bag/en/home/das-bag/aktuell/news/news-05-06-2020.html)

34 2E 36 2E 32 30 32 30 3A 58 75 62 6C 69 63 73 65 63 75 72 69 74 79 74 65 73 94 61 8E 64 70 89 6C 8F 94 70 68 61 73 63 86 6F 72 74 88 85 53 77 69 73 73 43 6F 78 89 64 81 78 78
20 13 66 69 72 73 74 72 65 73 75 6C 74 73 61 76 61 69 6C 61 62 6C 65 (/bag/en/home/das-bag/aktuell/news/news-04-06-2020.html)

32 38 2E 35 2E 32 30 32 30 3A 50 75 62 6C 69 63 73 65 63 75 72 69 74 79 74 65 73 74 66 6F 72 74 68 65 53 77 69 73 73 43 6F 76 69 64 61 70 70 (/bag/en/home/das-bag/aktuell/news/news-28-05-2020.html)

33 30 2E 34 2E 32 30 32 30 3A 50 69 6E 6B 20 13 74 68 65 6E 65 77 63 6F 6C 6F 75 72 6F 66 74 68 65 78 75 62 6C 69 63 61 77 61 72 65 6E 65 73 73 63 61 6D 70 61 69 67 6E 20 13
69 6E 64 69 63 61 74 65 73 74 68 61 74 66 75 72 74 68 65 72 72 65 73 74 72 69 63 74 69 6F 6E 73 61 72 65 62 65 69 6E 67 65 61 73 65 64 (/bag/en/home/das-bag/aktuell/news/news-30-04-2020.html)

32 31 2E 34 2E 32 30 32 30 3A 4B 65 70 75 70 74 68 63 67 6F 6F 64 77 6F 72 6B · 20 13 6F 75 72 6D 6F 74 69 76 61 74 69 6F 6E 61 6C 76 69 64 65 6F (/bag/en/home/das-bag/aktuell/news/news-21-04-2020.html)

31 34 2E 34 2E 32 30 32 30 3A 53 74 61 79 69 6E 67 61 74 68 6F 6D 65 61 6E 64 70 6C 61 79 69 6E 67 42 75 6E 6E 79 4D 61 64 6E 65 73 73 (/bag/en/home/das-bag/aktuell/news/news-14-04-2020.html)

39 2E 34 2E 32 30 32 30 3A 4F 6E 6C 69 6E 65 2D 67 61 6D 65 AB 42 75 6E 6E 79 4D 61 64 6E 65 73 73 3A 53 74 61 79 61 74 68 6F 6D 65 20 13 44 6F 6E 20 74 67 65 74
63 61 75 67 68 74 21 BB (/bag/en/home/das-bag/aktuell/news/news-09-04-2020.html)

32 37 2E 33 2E 32 30 32 30 3A 45 76 61 6C 75 61 74 69 6F 6E 6F 66 61 6E 6F 6E 79 6D 69 73 65 64 64 61 74 61 6F 6E 67 61 74 68 65 72 69 6E 67 73 (/bag/en/home/das-bag/aktuell/news/news-26-03-2020.html)

46 75 72 74 68 65 72 69 6E 66 6F 72 6D 61 74 69 6F 6E

[Erläuterungen zu Corona-Ausbrüchen](/bag/en/home/krankheiten/ausbrueche-epidemien-pandemien/aktuelle-ausbrueche-epidemien/novel-cov/barrierefreie-inhalte/leichte-sprache.html)

Erläuterungen zu Corona-Ausbrüchen in einfacher Sprache

[Erläuterungen zu Corona-Ausbrüchen](/bag/en/home/krankheiten/ausbrueche-epidemien-pandemien/aktuelle-ausbrueche-epidemien/novel-cov/barrierefreie-inhalte/gebaerdensprache.html)

Erläuterungen zu Corona-Ausbrüchen in Gebärdensprache

[Massnahmen des Bundes](/bag/en/home/krankheiten/ausbrueche-epidemien-pandemien/aktuelle-ausbrueche-epidemien/novel-cov/massnahmen-des-bundes.html)

Massnahmen des Bundes und der Kantone

Stand · 28.08.2020

Contact

Verwandte Inhalte

[Contact tracing App](/bag/en/home/krankheiten/ausbrueche-epidemien-pandemien/aktuelle-ausbrueche-epidemien/novel-cov/faq-kontakte-downloads/kontake-neues-coronavirus.html) Wenn Sie Symptome haben, können Sie mit der Contact tracing App Ihre Kontaktpersonen informieren, ohne Ihre Identität zu verraten. Die App funktioniert mit Bluetooth und speichert keine Daten von Personen, die Sie treffen. Die App ist freiwillig und kostenlos.

Are you experiencing symptoms? Take the coronavirus check!

68 74 70 73 3A 2F 2F 77 77 77 2E 62 61 67 2E 61 64 6D 69 6E 2E 63 68 2F 63 6F 6E 74 65 6E 74 2F 62 61 67 2F 65 6E 2F 68 6F 6D 65 2F 6B 72 61 6E 6B 68 65 69 74 65 6E 2F 61 75 73 62 72 75 65 63 68 65 2D 65 70 69 64 65 6D 69 65 6E 2D

70 61 6E 64 65 6D 69 65 6E 2F 61 6B 74 75 65 6C 6C 65 2D 61 75 73 62 72 75 65 63 68 65 2D 65 70 69 64 65 6D 69 65 6E 2F 6E 6F 76 65 6C 2D 63 6F 76 2F 73 69 74 75 61 74 69 6F 6E 2D 73 63 68 77 65 69 7A 2D 75 6E 64 2D

69 6E 74 65 72 6E 61 74 69 6F 6E 61 6C 2E 68 74 6D 6C