Schweizerische Eidgenossenschaft
Confédération suisse
Confederazione Svizzera
Confederaziun svizra

Federal Statistical Office
Section Information Technology
Espace de l'Hôtel-de-Ville 52
CH-2010 Neuchâtel

Neue Version der Schweizerischen Nomenklatur

Schweizerische Nomenklatur

Die Schweizerische Nomenklatur (SN) ist eine Klassifikation, die für die Bedürfnisse der Schweiz entwickelt wurde. Sie ist eine Ergänzung zur Internationalen Nomenklatur (IN) und zur Standardisierten Nomenklatur (SN). Die SN ist eine Klassifikation, die für die Bedürfnisse der Schweiz entwickelt wurde. Sie ist eine Ergänzung zur Internationalen Nomenklatur (IN) und zur Standardisierten Nomenklatur (SN). Die SN ist eine Klassifikation, die für die Bedürfnisse der Schweiz entwickelt wurde. Sie ist eine Ergänzung zur Internationalen Nomenklatur (IN) und zur Standardisierten Nomenklatur (SN).

- Die SN ist eine Klassifikation, die für die Bedürfnisse der Schweiz entwickelt wurde.
- Sie ist eine Ergänzung zur Internationalen Nomenklatur (IN) und zur Standardisierten Nomenklatur (SN).
- Die SN ist eine Klassifikation, die für die Bedürfnisse der Schweiz entwickelt wurde.
- Sie ist eine Ergänzung zur Internationalen Nomenklatur (IN) und zur Standardisierten Nomenklatur (SN).

1.8.2020	Neu	Total Fälle Schweiz
CHF	25.03.2020	38.33

Die Fachkommission Pandemien des Bundesamtes für Gesundheit (BAG) hat am 25. März 2020 die Empfehlung abgegeben, die Ausgangsbeschränkungen bis mindestens Ende April zu verlängern. Die Kommission hat die Empfehlung aufgrund der epidemiologischen Lage in der Schweiz abgegeben. Die Empfehlung der Kommission wird von der Regierung geprüft und entschieden.

Kontakt	Aktuelle Lage	Fragen und Antworten
Coronavirus-Hotline: 058 463 00 55 (täglich 24 Uhr)	Epidemiologische Lage Schweiz	Verhaltensregeln
Kontaktformular	Situation epidemiologique en Suisse	Reisende
	Rapporto epidemiologica Svizzera Liechtenstein	Arbeitnehmer
	Situazione epidemiologica Svizzera	Arbeitgeber
	Situation_%C3%A9pid%C3%A9miologique_Suisse	Schulen
		Kinder und Jugendliche
		Gesundheitsfachpersonen
		Medizinische Versorgung
		Medikamente
		Hygiene
		Quarantäne
		Isolation
		Testen
		Behandlung
		Impfung
		Forschung
		Ausbruch
		Epidemiologie
		Verordnungen
		Medien
		Kommunikation
		Glossar
		Weitere Informationen

Covid-19-Massnahmen	Kontakt	Aktuelle Lage	Fragen und Antworten
Verordnungen	Medien	Kommunikation	Glossar
Weitere Informationen			

Covid-19-Massnahmen	Kontakt
Aktuelle Lage	Fragen und Antworten
Verordnungen	Medien
Kommunikation	Glossar
Weitere Informationen	

Die Fachkommission Pandemien des Bundesamtes für Gesundheit (BAG) hat am 25. März 2020 die Empfehlung abgegeben, die Ausgangsbeschränkungen bis mindestens Ende April zu verlängern. Die Kommission hat die Empfehlung aufgrund der epidemiologischen Lage in der Schweiz abgegeben. Die Empfehlung der Kommission wird von der Regierung geprüft und entschieden.

Covid-19-Massnahmen	Kontakt
Aktuelle Lage	Fragen und Antworten
Verordnungen	Medien
Kommunikation	Glossar
Weitere Informationen	

Die Fachkommission Pandemien des Bundesamtes für Gesundheit (BAG) hat am 25. März 2020 die Empfehlung abgegeben, die Ausgangsbeschränkungen bis mindestens Ende April zu verlängern. Die Kommission hat die Empfehlung aufgrund der epidemiologischen Lage in der Schweiz abgegeben. Die Empfehlung der Kommission wird von der Regierung geprüft und entschieden.

Covid-19-Massnahmen	Kontakt

[illegible]

[illegible]

[illegible] (/dam/bag/de/dokumente/mt/k-und-i/aktuelle-ausbrueche-pandemien/2019-nCoV/covid-19-woechentlicher-lagebericht.pdf.download.pdf/BAG_COVID-19_Woechentliche_Lage.pdf) [illegible] (/dam/bag/fr/dokumente/mt/k-und-i/aktuelle-ausbrueche-pandemien/2019-nCoV/covid-19-woechentlicher-lagebericht.pdf.download.pdf/OFSP_COVID-19_rapport_hebdomadaire.pdf) [illegible] (/dam/bag/it/dokumente/mt/k-und-i/aktuelle-ausbrueche-pandemien/2019-nCoV/covid-19-woechentlicher-lagebericht.pdf.download.pdf/UFSP_COVID-19_rapporto_settimanale.pdf)

[illegible] (/dam/bag/de/dokumente/mt/k-und-i/aktuelle-ausbrueche-pandemien/2019-nCoV/covid-19-zwischenbilanz-mai-2020.pdf.download.pdf/BAG_Epidemiologische_Zwischenbilanz_zum_neuen_Coronavirus.pdf) [illegible] (/dam/bag/fr/dokumente/mt/k-und-i/aktuelle-ausbrueche-pandemien/2019-nCoV/covid-19-zwischenbilanz-mai-2020.pdf.download.pdf/OFSP_Bilan_epidemiologique_intermediaire_du_nouveau_coronavirus.pdf) [illegible] (/dam/bag/it/dokumente/mt/k-und-i/aktuelle-ausbrueche-pandemien/2019-nCoV/covid-19-zwischenbilanz-mai-2020.pdf.download.pdf/UFSP_nuovo_coronavirus_bilancio_epidemiologico_intermedio.pdf)

[illegible]

[illegible]

[illegible]

Contact Testes Frontal

Exemplos

The Swiss Federal Office of Public Health provides the following data on its website:

- Population_Size_BFS.xlsx (/dam/bag/en/dokumente/mt/k-und-i/aktuelle-ausbrueche-pandemien/2019-nCoV/covid-19-basisdaten-bevoelkerungszahlen.xlsx.download.xlsx/Population_Size_BFS.xlsx)
- Dashboards_1&2_COVID19_swiss_data_pv.xlsx (/dam/bag/en/dokumente/mt/k-und-i/aktuelle-ausbrueche-pandemien/2019-nCoV/covid-19-basisdaten-fallzahlen.xlsx.download.xlsx/Dashboards_1&2_COVID19_swiss_data_pv.xlsx)
- Dashboard_3_COVID19_labtests_positivity.xlsx (/dam/bag/en/dokumente/mt/k-und-i/aktuelle-ausbrueche-pandemien/2019-nCoV/covid-19-basisdaten-labortests.xlsx.download.xlsx/Dashboard_3_COVID19_labtests_positivity.xlsx)

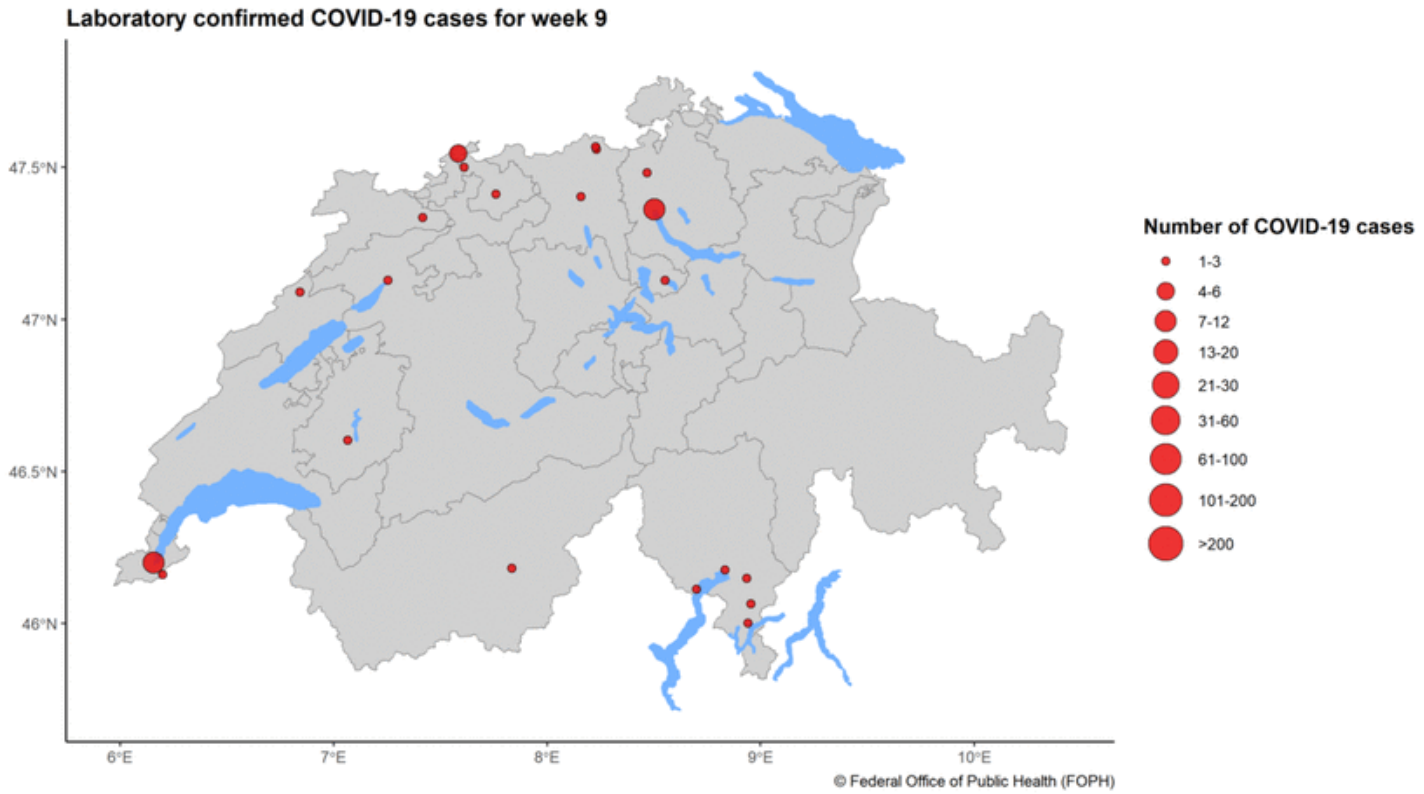
Laboratory confirmed COVID-19 cases for week 9
47.5°N
47°N
46.5°N
46°N
6°E
7°E
8°E
9°E
10°E
© Federal Office of Public Health (FOPH)
Number of COVID-19 cases
1-3
4-6
7-12
13-20
21-30
31-60
61-100
101-200
>200

□□□

[E9 12] [43 4F 56 49 44 2D 31 39] [69 6D 70 6C 65 6D 65 6E 74 61 74 69 6F 6E] [6D 6F 6E 69 74 6F 72 69 6E 67 3A] [53 74 61 67 65] [32] [6F 66] [65 61 73 69 6E 67] [70 72 6F 74 65 63 74 69 76 65] [6D 65 61 73 75 72 65 73 2C 31 73 74] [72 65 70 6F 72 74] [28 69 6E] [47 65 72 6D 61 6E 29] [28 50 44 46 2C] [31] [4D 42 2C] [31 39 2E 30 36 2E 32 30 32 30 29] (/dam/bag/de/dokumente/cc/kom/covid-19-vollzugsmonitoring-bericht-1.pdf.download.pdf/COVID-19_Monitoringbericht1_Etappe2.pdf)

[E9 12] [43 4F 56 49 44 2D 31 39] [69 6D 70 6C 65 6D 65 6E 74 61 74 69 6F 6E] [6D 6F 6E 69 74 6F 72 69 6E 67 3A] [53 74 61 67 65] [32] [6F 66] [65 61 73 69 6E 67] [70 72 6F 74 65 63 74 69 76 65] [6D 65 61 73 75 72 65 73 2C 32 6E 64] [72 65 70 6F 72 74] [28 69 6E] [47 65 72 6D 61 6E 29] [28 50 44 46 2C] [31] [4D 42 2C] [31 39 2E 30 36 2E 32 30 32 30 29] (/dam/bag/de/dokumente/cc/kom/covid-19-vollzugsmonitoring-bericht2.pdf.download.pdf/COVID-19_Monitoringbericht2_Etappe2.pdf)

[E9 12] [43 4F 56 49 44 2D 31 39] [69 6D 70 6C 65 6D 65 6E 74 61 74 69 6F 6E] [6D 6F 6E 69 74 6F 72 69 6E 67 3A] [53 74 61 67 65] [32] [6F 66] [65 61 73 69 6E 67] [70 72 6F 74 65 63 74 69 76 65] [6D 65 61 73 75 72 65 73 2C 45 78 65 63 75 74 69 76 65] [53 75 6D 6D 61 72 79] [28 69 6E] [47 65 72 6D 61 6E 29] [28 50 44 46 2C] [34 37] [68 42 2C] [31 31 2E 30 37 2E 32 30 32 30 29] (/dam/bag/de/dokumente/cc/kom/covid-19-vollzugsmonitoring-exec-summary.pdf.download.pdf/COVID-19_Monitoringbericht_ExecSummary_Etappe2.pdf)

[E9 12] [43 4F 56 49 44 2D 31 39] [69 6D 70 6C 65 6D 65 6E 74 61 74 69 6F 6E] [6D 6F 6E 69 74 6F 72 69 6E 67 3A] [53 74 61 67 65] [33] [6F 66] [65 61 73 69 6E 67] [70 72 6F 74 65 63 74 69 76 65] [6D 65 61 73 75 72 65 73 2C 33 72 64] [72 65 70 6F 72 74] [28 69 6E] [47 65 72 6D 61 6E 29] [28 50 44 46 2C] [31] [4D 42 2C] [31 33 2E 30 37 2E 32 30 32 30 29] (/dam/bag/fr/dokumente/cc/kom/covid-19-vollzugsmonitoring-bericht3.pdf.download.pdf/20200619_Monitoringbericht3_Etappe3_FR.pdf)

[E9 12] [43 4F 56 49 44 2D 31 39] [69 6D 70 6C 65 6D 65 6E 74 61 74 69 6F 6E] [6D 6F 6E 69 74 6F 72 69 6E 67 3A] [53 74 61 67 65] [33] [6F 66] [65 61 73 69 6E 67] [70 72 6F 74 65 63 74 69 76 65] [6D 65 61 73 75 72 65 73 2C 45 78 65 63 75 74 69 76 65] [53 75 6D 6D 61 72 79] [28 69 6E] [47 65 72 6D 61 6E 29] [28 50 44 46 2C] [34 38] [68 42 2C] [31 31 2E 30 37 2E 32 30 32 30 29] (/dam/bag/fr/dokumente/cc/kom/covid-19-vollzugsmonitoring-etappe-3-exec-summary.pdf.download.pdf/20200619_ExecSummary_Bericht3_Etappe3_FR.pdf)

[E9 12] [43 4F 56 49 44 2D 31 39] [69 6D 70 6C 65 6D 65 6E 74 61 74 69 6F 6E] [6D 6F 6E 69 74 6F 72 69 6E 67 3A] [34 00 68] [72 65 70 6F 72 74] [28 69 6E] [47 65 72 6D 61 6E 29] [28 50 44 46 2C] [32] [4D 42 2C] [31 37 2E 30 39 2E 32 30 32 30 29] (/dam/bag/fr/dokumente/cc/kom/covid-19-monitoringbericht-4.pdf.download.pdf/20200710_Monitoringbericht-4_FR.pdf)

[E9 12] [43 4F 56 49 44 2D 31 39] [69 6D 70 6C 65 6D 65 6E 74 61 74 69 6F 6E] [6D 6F 6E 69 74 6F 72 69 6E 67 3A] [45 78 65 63 75 74 69 76 65] [53 75 6D 6D 61 72 79] [28 69 6E] [47 65 72 6D 61 6E 29] [28 50 44 46 2C] [38 30] [68 42 2C] [31 31 2E 30 37 2E 32 30 32 30 29] (/dam/bag/fr/dokumente/cc/kom/covid-19-vollzugsmonitoring-exec-summ-bericht-4.pdf.download.pdf/20200710_ExecutiveSummary_Bericht-4_FR.pdf)

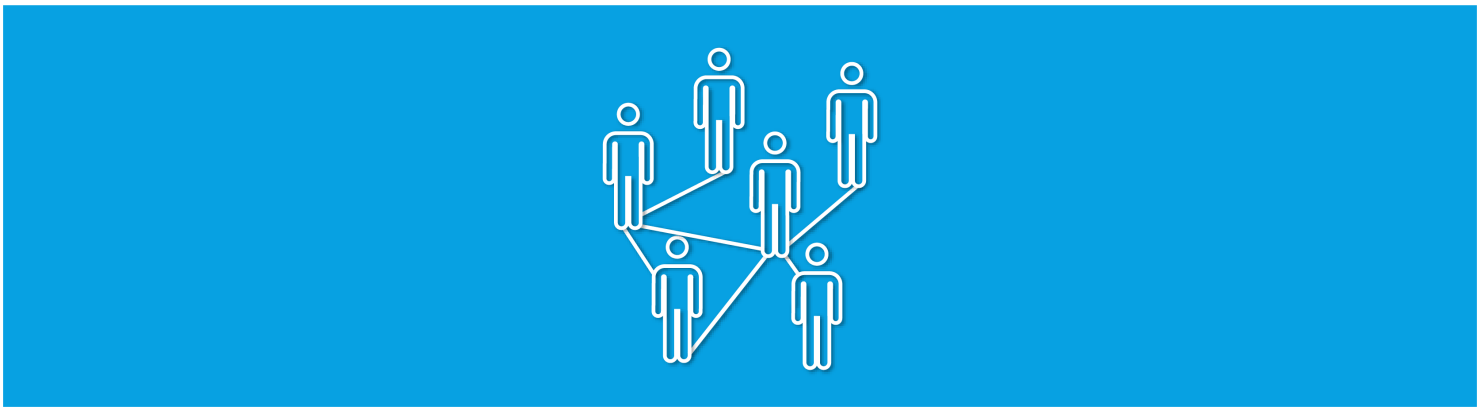

(/bag/en/home/krankheiten/ausbrueche-epidemien-pandemien/aktuelle-ausbrueche-epidemien/novel-cov/swisscovid-app-und-contact-tracing.html)

[53 77 69 73 73 43 6F 76 69 64] [61 70 70] [61 6E 64] [63 6F 6E 74 61 63 74] [74 72 61 63 69 6E 67] (/bag/en/home/krankheiten/ausbrueche-epidemien-pandemien/aktuelle-ausbrueche-epidemien/novel-cov/swisscovid-app-und-contact-tracing.html)

[43 6F 6E 74 61 63 74] [74 72 61 63 69 6E 67] [69 73] [75 73 65 64] [74 6F] [69 64 65 6E 74 69 66 79] [70 65 6F 70 6C 65] [77 68 6F] [68 61 76 65] [62 65 65 6E] [69 6E] [63 6C 6F 73 65] [63 6F 6E 74 61 63 74] [77 69 74 68] [70 65 72 73 6F 6E 73] [77 68 6F] [68 61 76 65] [62 65 65 6E] [69 6E 66 65 63 74 65 64] [77 69 74 68] [74 68 65] [63 6F 72 6F 6E 61 76 69 72 75 73 2E] [54 68 65] [53 77 69 73 73 43 6F 76 69 64] [61 70 70] [73 75 70 70 6F 72 74 73] [74 68 69 73] [63 6F 6E 74 61 63 74

53 65 61 72 63 68 66 6F 72 61 6E 74 69 62 6F 64 69 65 73

48 6F 77 6D 61 6E 79 70 65 6F 70 6C 65 69 6E 53 77 69 74 7A 65 72 6C 61 6E 64 68 61 76 65 61 6C 72 65 61 64 79 68 61 64 74 68 65 6E 65 77 63 6F 72 6F 6E 61 76 69 72 75 73 3F

44 6F 65 73 68 61 76 69 6E 67 74 68 65 69 6E 66 65 63 74 69 6F 6E 61 6E 64 72 65 63 6F 76 65 72 69 6E 67 66 72 6F 6D 69 74 6D 65 61 6E 79 6F 75 61 72 65 74 68 65 6E

69 6D 6D 75 6E 65 3F 41 6E 61 74 69 6F 6E 61 6C 73 74 75 64 79 62 79 74 68 65 53 77 69 73 73 53 63 68 6F 6F 6C 6F 66 50 75 62 6C 69 63 48 65 61 6C 74 68 28 53 53 50 48 2B 29 2C

61 6E 65 74 77 6F 72 6B 63 6F 6D 70 72 69 73 69 6E 67 31 32 53 77 69 73 73 75 6E 69 76 65 72 73 69 74 69 65 73 2C 68 61 73 6C 61 75 6E 63 68 65 64 61 6E 61 74 69 6F 6E 61 6C

73 74 75 64 79 74 6F 66 69 6E 64 74 68 65 61 6E 73 77 65 72 73 74 6F 74 68 65 73 65 71 75 65 73 74 69 6F 6E 73 2E

42 61 73 65 64 6F 6E 61 70 72 6F 70 6F 73 61 6C 62 79 50 72 6F 66 65 73 73 6F 72 4D 69 6C 6F 50 75 68 61 6E 2C 48 65 61 64 6F 66 74 68 65 49 6E 73 74 69 74 75 74 65 6F 66

45 70 69 64 65 6D 69 6F 6C 6F 67 79 61 74 74 68 65 55 6E 69 76 65 72 73 69 74 79 6F 66 5A 75 72 69 63 68 2C 74 68 65 73 74 75 64 79 61 69 6D 73 74 6F 65 73 74 61 62 6C 69 73 68 3A

- 68 6F 77 6D 61 6E 79 70 65 6F 70 6C 65 69 6E 53 77 69 74 7A 65 72 6C 61 6E 64 68 61 76 65 61 6C 72 65 61 64 79 62 65 65 6E 69 6E 66 65 63 74 65 64 77 69 74 68 6E 65 77
  63 6F 72 6F 6E 61 76 69 72 75 73 3B
- 69 66 68 61 76 69 6E 67 74 68 65 69 6E 66 65 63 74 69 6F 6E 63 72 65 61 74 65 73 69 6D 6D 75 6E 69 74 79 66 72 6F 6D 72 65 6E 65 77 65 64 69 6E 66 65 63 74 69 6F 6E 3B
- 69 66 73 6F 2C 68 6F 77 6C 6F 6E 67 74 68 69 73 69 6D 6D 75 6E 69 74 79 6C 61 73 74 73 2E

54 68 69 73 77 69 6C 6C 69 6E 76 6F 6C 76 65 74 65 73 74 69 6E 67 61 6E 64 65 78 61 6D 69 6E 69 6E 67 61 72 6F 75 6E 64 32 35 2C 30 30 30 6D 65 6D 62 65 72 73 6F 66 74 68 65
67 65 6E 65 72 61 6C 70 75 62 6C 69 63 61 6E 64 70 65 6F 70 6C 65 69 6E 73 70 65 63 69 6E 69 63 70 72 6F 66 65 73 73 69 6F 6E 61 6C 67 72 6F 75 70 73 61 74 72 65 67 75 6C 61 72
69 6E 74 65 72 76 61 6C 73 75 70 74 6F 4F 63 74 6F 62 65 72 32 30 32 30 2E 41 62 6C 6F 6F 64 74 65 73 74 64 65 74 65 72 6D 69 6E 65 73 77 68 65 74 68 65 72 61 70 65 72 73 6F 6E
68 61 73 68 61 64 74 68 65 76 69 72 75 73 3A 74 68 65 70 72 65 73 65 6E 63 65 6F 66 61 6E 74 69 62 6F 64 69 65 73 69 6E 74 68 65 62 6C 6F 6F 64 69 6E 64 69 63 61 74 65 73
74 68 61 74 74 68 65 79 68 61 76 65 2E

57 65 61 72 65 70 72 6F 76 69 64 69 6E 67 66 75 6E 64 69 6E 67 61 6E 64 65 78 70 65 72 74 69 73 65 66 6F 72 74 68 69 73 73 74 75 64 79 2E 54 68 65 66 69 6E 64 69 6E 67 73
77 69 6C 6C 70 72 6F 76 69 64 65 76 61 6C 75 61 62 6C 65 69 6E 66 6F 72 6D 61 74 69 6F 6E 77 68 69 63 68 77 69 6C 6C 68 65 6C 70 74 68 65 63 61 6E 74 6F 6E 73 61 6E 64 74 68 65
66 65 64 65 72 61 6C 67 6F 76 65 72 6E 6D 65 6E 74 74 6F 64 63 74 65 72 6D 69 6E 65 68 6F 77 74 6F 70 72 6F 63 65 65 64 69 6E 64 65 61 6C 69 6E 67 77 69 74 68 74 68 65
63 6F 72 6F 6E 61 76 69 72 75 73 70 61 6E 64 65 6D 69 63 2C 61 6E 64 74 6F 64 65 63 69 64 65 6F 6E 61 76 61 63 69 6E 61 74 69 6F 6E 70 72 6F 67 72 61 6D 65 69 6E
53 77 69 74 7A 65 72 6C 61 6E 64 61 74 61 6C 61 74 65 72 64 61 74 65 2E

4C 69 6E 68 3A 68 94 74 78 73 3A 2F 2F 77 77 77 2E 63 6F 72 6F 6E 61 2D 69 6D 8D 79 6E 69 74 61 73 2E 63 8B 2F [59/27]

53 63 69 65 6E 74 69 66 69 63 61 64 76 69 73 6F 72 79 62 6F 64 79

54 68 65 20 18 53 77 69 73 73 4E 61 74 69 6F 6E 61 6C 43 4F 56 49 44 2D 31 39 53 63 69 65 6E 63 65 54 61 73 6B 46 6F 72 63 65 19 28 53 4E 2D 53 54 46 29 69 73 61
73 63 69 65 6E 74 69 66 69 63 61 64 76 69 73 6F 72 79 62 6F 64 79 73 65 74 75 78 62 79 74 68 65 43 6F 6E 66 65 64 65 72 61 74 69 6F 6E 2E 49 74 73 6D 65 6D 62 65 72 73
63 6F 6D 70 72 69 73 65 72 65 73 65 61 72 63 68 65 72 73 66 72 6F 6D 61 63 72 6F 73 73 74 68 65 53 77 69 73 73 73 63 69 65 6E 74 69 66 69 63 63 6F 6D 6D 75 6E 69 74 79 2E
54 68 72 6F 75 67 68 69 74 73 77 6F 72 6B 2C 74 68 65 53 4E 2D 53 54 46 69 73 68 65 6C 70 69 6E 67 74 6F 6F 76 65 72 63 6F 6D 65 74 68 65 63 6F 72 6F 6E 61 76 69 72 75 73
70 61 6E 64 65 6D 69 63 2E 49 74 69 73 70 72 6F 76 69 64 69 6E 67 69 74 73 65 78 70 65 72 74 69 73 65 69 6E 74 68 65 66 69 65 6C 64 73 6F 66 73 63 69 65 6E 63 65 61 6E 64
72 65 73 61 72 63 68 74 6F 74 68 65 72 65 6C 65 76 61 6E 74 70 6F 6C 69 74 69 63 61 6C 61 75 74 68 6F 72 69 74 69 65 73 2E

53 69 6E 63 65 31 41 75 67 75 73 74 32 30 32 30 2C 74 68 65 54 61 73 6B 46 6F 72 63 65 68 61 73 62 65 6E 68 65 61 64 65 64 62 79 4D 61 72 74 69 6E

41 63 6B 65 72 6D 61 6E 2C 65 78 70 65 72 74 69 6E 74 6D 69 63 72 6F 62 69 6F 6C 6F 67 79 61 74 74 68 65 45 54 48 5A 75 72 69 63 68 61 6E 64 45 61 77 61 67 2E 54 68 65

70 72 65 73 65 6E 74 68 65 61 64 2C 4D 61 74 74 68 69 61 73 43 67 67 65 72 2C 69 73 63 6F 6E 74 69 6E 75 69 6E 67 74 6F 61 63 74 61 73 61 6E 65 78 70 65 72 74 68 6F 72 74 68 65

53 4E 2D 53 54 46 2E

54 68 65 53 4E 2D 53 54 46 72 65 63 65 69 76 65 73 69 73 6D 61 6E 64 61 74 65 6D 74 68 65 46 65 64 65 72 61 6C 43 6F 75 6E 63 69 6C 28 19 73 43 6F 72 6F 6E 61 76 69 72 75 73

43 72 69 73 69 73 55 6E 69 74 28 4B 53 42 43 29 2C 74 68 65 46 65 64 65 72 61 6C 4F 66 66 69 63 65 6F 66 50 75 62 6C 69 63 48 65 61 6C 74 68 28 46 4F 50 48 29 61 6E 64 74 68 65

53 74 61 74 65 53 65 63 72 65 74 61 72 69 61 74 66 6F 72 45 64 75 63 61 74 69 6F 6E 2C 52 65 73 65 61 72 63 68 61 6E 64 49 6E 6E 76 6F 61 74 69 6F 6E 28 53 45 52 49 29 2E

46 75 72 74 68 65 72 69 6E 66 6F 72 6D 61 74 69 6F 6E 6D 61 79 62 65 66 6F 75 6E 64 6F 6E 74 68 65 77 65 62 73 69 74 65 6F 66 74 68 65 53 77 69 73 73 4E 61 74 69 6F 6E 61 6C

43 4F 56 49 44 2D 31 39 53 63 69 65 6E 63 65 54 61 73 6B 46 6F 72 63 65 27 2E

4D 61 6E 61 67 69 6E 67 74 68 65 63 6F 72 6F 6E 61 76 69 72 75 73 63 72 69 73 69 73 3A 66 65 64 65 72 61 6C

67 6F 76 65 72 6E 6D 65 6E 74 77 61 6E 74 73 74 6F 69 6E 76 6F 6C 76 65 6F 72 67 61 6E 69 73 61 74 69 6F 6E 73 61 6E 64

67 72 6F 75 70 73

54 68 65 46 65 64 65 72 61 6C 43 6F 75 6E 63 69 6C 43 6F 72 6F 6E 61 76 69 72 75 73 43 72 69 73 69 73 55 6E 69 74 28 4B 53 42 43 29 68 61 73 73 65 74 75 70 74 68 65

43 4F 56 49 44 2D 31 39 43 69 76 69 6C 53 6F 63 69 65 74 79 50 6F 69 6E 74 6F 66 43 6F 6E 74 61 63 74 2E 49 74 6F 66 66 65 72 73 61 70 6C 61 74 66 6F 72 6D 66 6F 72

65 78 63 68 61 6E 67 65 73 77 69 74 68 63 69 76 69 6C 73 6F 63 69 65 74 79 2E 4E 6F 6E 2D 70 72 6F 66 69 74 61 6E 64 70 6F 6C 69 74 69 63 61 6C 6C 79 69 6E 64 65 70 65 6E 64 65 6E 74

6F 72 67 61 6E 69 73 61 74 69 6F 6E 73 61 6E 64 67 72 6F 75 70 73 63 61 6E 73 75 62 6D 69 74 63 6F 6E 63 65 72 6E 73 61 6E 64 69 64 65 61 73 2C 77 68 69 63 68 74 68 65

50 6F 69 6E 74 6F 66 43 6F 6E 74 61 63 74 74 68 65 6E 67 61 74 68 65 72 73 61 6E 64 65 78 61 6D 69 6E 65 73 2E

41 69 6D 73 6F 66 74 68 65 43 4F 56 49 44 2D 31 39 43 69 76 69 6C 53 6F 63 69 65 74 79 50 6F 69 6E 74 6F 66 43 6F 6E 74 61 63 74 3A

- 49 6E 78 6F 6C 76 69 6E 67 63 69 78 69 6C 73 6F 63 69 65 74 79 69 6E 6D 61 6E 61 67 69 6E 67 74 68 65 63 6F 72 6F 6E 61 76 69 72 75 73 63 72 69 73 69 73
- 46 61 63 69 6C 69 74 61 74 69 6E 67 61 6E 64 69 6D 70 72 6F 76 69 6E 67 64 69 61 6C 6F 67 75 65 62 65 74 77 65 65 6E 74 68 65 46 65 64 65 72 61 6C
  41 64 6D 69 6E 69 73 74 72 61 74 69 6F 6E 61 6E 64 63 69 76 69 6C 73 6F 63 69 65 74 79
- 48 61 72 6E 65 73 73 69 6E 67 74 68 65 70 6F 74 65 6E 74 69 61 6C 6F 66 63 69 76 69 6C 73 6F 63 69 65 74 79 69 6E 69 74 69 61 74 69 76 65 73
- 48 65 6C 70 69 6E 67 74 6F 6D 61 6E 61 67 65 74 68 65 63 6F 72 6F 6E 61 76 69 72 75 73 63 72 69 73 69 73

54 68 65 43 69 76 69 6C 53 6F 63 69 65 74 79 58 6F 69 6E 74 6F 66 43 6F 6E 74 61 63 74 6C 6F 6F 68 73 66 6F 72 77 61 72 64 74 6F 72 65 63 65 69 76 69 6E 67 79 6F 75 72

63 6F 6E 63 65 72 6E 73 61 6E 64 69 64 65 61 73 2E 59 6F 75 63 61 6E 66 69 6E 64 66 75 72 74 68 65 72 69 6E 66 6F 72 6D 61 74 69 6F 6E 61 6E 64 61 63 6F 6E 74 61 63 74

66 6F 72 6D 6F 6E 74 68 65 43 4F 56 49 44 2D 31 39 43 69 76 69 6C 53 6F 63 69 65 74 79 50 6F 69 6E 74 6F 66 43 6F 6E 74 61 63 74 27 77 65 62 73 69 74 65 2E

50 72 65 73 73 63 6F 6E 66 65 72 65 6E 63 65 2C 31 34 41 75 67 75 73 74 2C 32 70 6D

41 6C 6C 6E 65 77 73

35 2E 38 2E 32 30 32 0 3A 4C 69 73 74 6F 66 63 6F 75 6E 74 72 69 65 73 61 6E 64 61 72 65 61 73 77 69 74 68 61 6E 69 6E 63 72 65 61 73 65 64 72 69 73 6B 6F 66

69 6E 66 65 63 74 69 6F 6E 61 73 61 74 38 41 75 67 75 73 74 32 30 32 0 (/bag/en/home/das-bag/aktuell/news/news-05-08-2020-2.html)

32 33 2E 37 2E 32 30 32 30 3A 53 77 69 73 73 43 6F 76 69 64 61 70 70 3A 32 6D 69 6C 6C 69 6F 6E 64 6F 77 6E 6C 6F 61 64 73
(/bag/en/home/das-bag/aktuell/news/news-23-07-2020.html)

31 33 2E 37 2E 32 38 32 38 3A 53 61 6C 74 2C 53 75 6F 72 89 73 85 61 6E 64 53 77 69 73 73 63 6F 68 74 6F 73 65 6E 64 74 85 78 74 61 62 6F 75 74 74 88 65
53 77 69 73 73 43 6F 76 69 64 61 70 70 (/bag/en/home/das-bag/aktuell/news/news-13-07-20201.html)

32 39 2E 36 2E 32 30 32 30 3A 46 4F 50 48 49 6E 66 6F 63 68 61 6E 6E 65 6C 6F 6E 57 68 61 74 73 41 70 70 (/bag/en/home/das-bag/aktuell/news/news-29-06-2020.html)

32 35 2E 36 2E 32 30 32 30 3A 53 77 69 73 73 43 6F 76 69 64 61 70 70 61 76 61 69 6C 61 62 6C 65 66 72 6F 6D 32 35 4A 75 6E 65 (/bag/en/home/das-bag/aktuell/news/news-25-06-2020.html)

31 35 2E 36 2E 32 30 32 30 3A 42 6F 72 64 65 72 72 65 2D 6F 70 65 6E 69 6E 67 73 61 73 6F 66 31 35 4A 75 6E 65 (/bag/en/home/das-bag/aktuell/news/news-15-06-2020.html)

35 2E 36 2E 32 30 32 30 3A 46 6F 63 75 73 6F 6E 63 6F 6E 74 61 63 74 74 61 63 69 6E 67 2C 63 61 6D 70 61 69 67 6E 63 6F 6C 6F 75 72 63 68 61 6E 67 65 73 74 6F 62 6C 75 65 (/bag/en/home/das-bag/aktuell/news/news-05-06-2020.html)

34 2E 36 2E 32 30 32 30 3A 58 75 62 6C 69 63 73 65 63 75 72 69 74 79 74 65 73 94 61 8E 64 70 89 6C 8F 94 70 68 61 73 63 86 6F 72 74 88 85 53 77 69 73 73 43 6F 78 89 64 81 78 78
20 13 66 69 72 73 74 72 65 73 75 6C 74 73 61 76 61 69 6C 61 62 6C 65 (/bag/en/home/das-bag/aktuell/news/news-04-06-2020.html)

32 38 2E 35 2E 32 30 32 30 3A 50 75 62 6C 69 63 73 65 63 75 72 69 74 79 74 65 73 74 66 6F 72 74 68 65 53 77 69 73 73 43 6F 76 69 64 61 70 70 (/bag/en/home/das-bag/aktuell/news/news-28-05-2020.html)

33 30 2E 34 2E 32 30 32 30 3A 50 69 6E 6B 20 13 74 68 65 6E 65 77 63 6F 6C 6F 75 72 6F 66 74 68 65 78 75 62 6C 69 63 61 77 61 72 65 6E 65 73 73 63 61 6D 70 61 69 67 6E 20 13
69 6E 64 69 63 61 74 65 73 74 68 61 74 66 75 72 74 68 65 72 72 65 73 74 72 69 63 74 69 6F 6E 73 61 72 65 62 65 69 6E 67 65 61 73 65 64 (/bag/en/home/das-bag/aktuell/news/news-30-04-2020.html)

32 31 2E 34 2E 32 30 32 30 3A 4B 65 70 75 70 74 68 63 67 6F 6F 64 77 6F 72 6B · 20 13 6F 75 72 6D 6F 74 69 76 61 74 69 6F 6E 61 6C 76 69 64 65 6F (/bag/en/home/das-bag/aktuell/news/news-21-04-2020.html)

31 34 2E 34 2E 32 30 32 30 3A 53 74 61 79 69 6E 67 61 74 68 6F 6D 65 61 6E 64 70 6C 61 79 69 6E 67 42 75 6E 6E 79 4D 61 64 6E 65 73 73 (/bag/en/home/das-bag/aktuell/news/news-14-04-2020.html)

39 2E 34 2E 32 30 32 30 3A 4F 6E 6C 69 6E 65 2D 67 61 6D 65 AB 42 75 6E 6E 79 4D 61 64 6E 65 73 73 3A 53 74 61 79 61 74 68 6F 6D 65 20 13 44 6F 6E 20 74 67 65 74
63 61 75 67 68 74 21 BB (/bag/en/home/das-bag/aktuell/news/news-09-04-2020.html)

32 37 2E 33 2E 32 30 32 30 3A 45 76 61 6C 75 61 74 69 6F 6E 6F 66 61 6E 6F 6E 79 6D 69 73 65 64 64 61 74 61 6F 6E 67 61 74 68 65 72 69 6E 67 73 (/bag/en/home/das-bag/aktuell/news/news-26-03-2020.html)

46 75 72 74 68 65 72 69 6E 66 6F 72 6D 61 74 69 6F 6E

[Leichte Sprache](/bag/en/home/krankheiten/ausbrueche-epidemien-pandemien/aktuelle-ausbrueche-epidemien/novel-cov/barrierefreie-inhalte/leichte-sprache.html)

Informationen für Menschen, die Hilfe beim Lesen und Verstehen brauchen.

[Gebärdensprache](/bag/en/home/krankheiten/ausbrueche-epidemien-pandemien/aktuelle-ausbrueche-epidemien/novel-cov/barrierefreie-inhalte/gebaerdensprache.html)

Informationen für Menschen, die Gebärdensprache verwenden.

[Maßnahmen des Bundes](/bag/en/home/krankheiten/ausbrueche-epidemien-pandemien/aktuelle-ausbrueche-epidemien/novel-cov/massnahmen-des-bundes.html)

Informationen zu den Maßnahmen der Bundesregierung zur Eindämmung der Ausbreitung des Coronavirus.

Letzte Änderung: 28.08.2020

Coronavirus

Informationen zu den Maßnahmen der Bundesregierung zur Eindämmung der Ausbreitung des Coronavirus.

Weitere Informationen finden Sie unter [Kontakte, Downloads](/bag/en/home/krankheiten/ausbrueche-epidemien-pandemien/aktuelle-ausbrueche-epidemien/novel-cov/faq-kontakte-downloads/kontake-neues-coronavirus.html) und auf der Homepage der Robert-Koch-Institut.

Are you experiencing symptoms? Take the coronavirus check!

68 74 70 73 3A 2F 2F 77 77 77 2E 62 61 67 2E 61 64 6D 69 6E 2E 63 68 2F 63 6F 6E 74 65 6E 74 2F 62 61 67 2F 65 6E 2F 68 6F 6D 65 2F 6B 72 61 6E 6B 68 65 69 74 65 6E 2F 61 75 73 62 72 75 65 63 68 65 2D 65 70 69 64 65 6D 69 65 6E 2D

70 61 6E 64 65 6D 69 65 6E 2F 61 6B 74 75 65 6C 6C 65 2D 61 75 73 62 72 75 65 63 68 65 2D 65 70 69 64 65 6D 69 65 6E 2F 6E 6F 76 65 6C 2D 63 6F 76 2F 73 69 74 75 61 74 69 6F 6E 2D 73 63 68 77 65 69 7A 2D 75 6E 64 2D

69 6E 74 65 72 6E 61 74 69 6F 6E 61 6C 2E 68 74 6D 6C